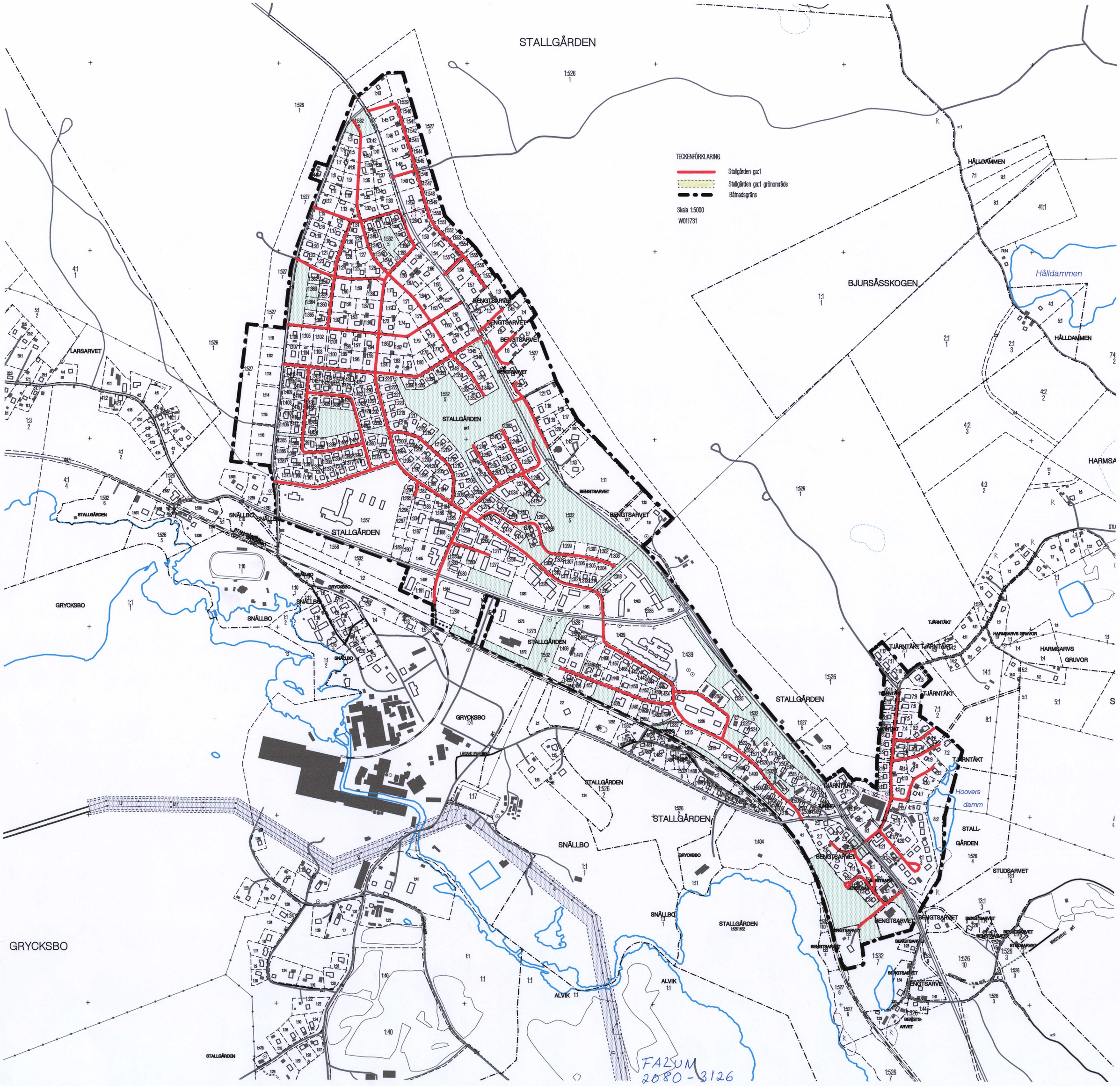
STALLGÅRDEN
TECKENFÖRKLARING
Stallgården ga:1
Stallgården ga:1 grönområde
Båtnadsgräns
Skala 1:5000
W011731
BJURSÅSSKOGEN
HÅLLDAMMEN
Hålldammen
LARSARVET
BENGTSARVET
GRYCKSBO
SNÄLLBO
ALVIK
TJÄRNTÄKT
HARMSARVS GRUVOR
Hoovers damm
STALL-GÅRDEN
STUDSARVET
FAZUN 2080-3126

Akt nr:

2080-3126

AU$2080-3126

LANTMÄTERIMYNDIGHETEN
Dalarnas län

HANDLINGAR

Upprättade år	Ärendenummer
2006	W011731
Ärende Omprövning av Grycksbo vägförening	
Kommun Falun	
Län Dalarna	

Till akten hör

..1.. band

..446.. numrerade sidor

..... inneliggande kartor

..... andra kartor

2080-3126

LANTMÄTERIMYNDIGHETEN

DALARNAS LÄN

Beskrivning

2004-04-01

Ärendenummer
W011731

Förrättningslantmätare
Göran Ivarsson

Förrättningen är registrerad
Registreringsdatum

2006-11-17

Kristina Böhlmark

Ärende

Anläggningsförrättning för omprövning av Grycksbo vägförening

Kommun: Falun Dalarnas län

Ändring av gemensamhetsanläggning

Beslutet 1963-10-28 (Akt Stora Kopparberg 1610) om bildande av gemensamhetsanläggningen Stallgården ga:1 skall omprövas i enlighet med karta och beskrivning, aktbilaga KA och BE 1.

Gemensamhetsanläggningens ändamål, läge, storlek m.m.

Gemensamhetsanläggningen består efter ändringen av vägar och grönområden enligt karta, aktbilaga KA. Med väg avses här vägbana och övriga väganordningar såsom dike, slänt, trumma, mötesplats, vändplats, vägmärke, vägbom och vägbelysning. Vägbanorna är till största delen belagda med asfalt.

Vägarna skall hållas farbar för trafik med motorfordon året om (barmarksunderhåll och vinterväghållning) och underhållas till lägst den standard som erfordras för erhållande av statsbidrag till kostnaderna för vägunderhållet. Vägarna skall underhållas på sådant sätt att erforderliga transporter kan genomföras rationellt och att trafiksäkerheten inte äventyras.

Vid de tidpunkter på året då vägbanans bärighet är nedsatt (vid tjällossning och längre regnperioder) skall anläggningssamfälligheten ha rätt att avlysa tyngre trafik.

Grönområden skall hållas städade från skräp. Röjning av buskar och avverkning av träd får ske i den mån växtligheten hindrar ett rationellt utnyttjande eller utgör en fara för människor eller anläggningar.

Deltagande fastigheter

Fastigheter som deltar i gemensamhetsanläggningen, se andelstalslängd, aktbilaga BE ~~2~~ 4. Ändrat 2006-03-27 pga. utslag från fastighetsdomstolen

Deltagande fastigheter utgör en anläggningssamfällighet, d.v.s. en samfällighet som skall utföra anläggningen och ansvara för dess drift.

Upplåtet utrymme

För anläggningen upplåts det utrymme som grönområden och vägar upptar på berörda fastigheter och samfällda vägar.

Gagnvirke och andra eventuella nyttigheter inom grönområde tillhör markens ägare.Till förmån för:
Anläggningssamfälligheten.

Belastar:
Fastigheter som deltar i gemensamhetsanläggningen samt Stallgården 1:266, 1:532, s:8, s:9, Tjärntäkt 3:1 och 7:1 (enbart belastade).

Upplåtelse av rättigheter

Rätt upplåts att:

- Hugga bort eller kvista växande träd, buskar eller annan växtlighet inom ett avstånd av två meter från vägområdets ytterkant. Träd av större prydnadsvärde eller träd och buskar på tomt eller i trädgård får fällas endast om synnerliga skäl föranleder det.
- Utföra siktröjning vid anslutning till allmän väg. Siktröjningen skall ske så att sikten blir fri från en punkt fem meter in på vägen (räknat från körbanekanten på den allmänna vägen).

Innan rättigheten utövas, skall fastighetens ägare eller innehavare underrättas. Växtlighet som avlägsnats tillhör respektive fastighetsägare.

Till förmån för:
Fastigheter som ingår i anläggningssamfälligheten.

Belastar:
Fastigheter som deltar i gemensamhetsanläggningen

Tidpunkt för utförande

Anläggningen är utförd.

Ändring av andelstal

Om gemensamhetsanläggningen förvaltas av en samfällighetsförening får styrelsen för föreningen besluta om ändring av andelstal i följande fall:

- Då användningssättet för en bostad ändras stadigvarande från helårsbostad till fritidsbostad och vice versa
- Då obebyggd tomt bebyggs med helårsbostad eller en fritidsbostad
- Då en byggnad tas bort och tomten därmed blir obebyggd
- När bostadsfastighet (permanent- eller fritids-) med utfart mot allmän väg ändrar sin utfart så att denna istället sker mot föreningens väg
- När bostadsfatighet (permanent- eller fritids-) med utfart mot föreningens väg ändrar sin utfart så att denna istället sker mot allmän väg.

4

- Då annan trafik upphör från en fastighet.

Andelstalet skall vid ändring beräknas efter samma grunder som i förrättningen, d.v.s. enligt normer för andelstalsberäkningen, aktbilaga ~~G~~. K Ändrat 2006-03-27 pga utslag från fastighetsdomstolen.

Styrelsen skall genast underrätta berörd fastighetsägare om sitt beslut att ändra fastighetens andelstal. Styrelsen skall vidare snarast möjligt anmäla beslutet till lantmäterimyndigheten så att det nya andelstalet kan införas i fastighetsregistret. Det nya andelstalet får tillämpas först när detta är infört.

Upplysningar

Skador som uppkommer på vägen till följd av trafik under de tider på året då vägbanans bärighet är nedsatt eller till följd av arbete med traktorer, motorredskap eller dylikt skall repareras på bekostnad av den eller de fastighetsägare för vars räkning transporten eller arbetet utförts.

Styrelsens beslut om ändring av andelstal får inte överklagas. Den som är missnöjd med beslutet får väcka talan mot föreningen enligt vad som sägs i 46 § lagen (1973:1150) om förvaltning av samfälligheter angående rättelse av uttaxering.

För att andelstal skall kunna ändras i andra fall än de som anges under Ändring av andelstal, krävs en överenskommelse som godkänns av Lantmäterimyndigheten eller att frågan prövas vid ny förrättning.

Om en fastighet som deltar i gemensamhetsanläggningen tillfälligt använder anläggningen i väsentligt större omfattning än som får anses svara mot fastighetens andelstal för driftskostnaderna, är fastighetens ägare skyldig att till samfälligheten betala en skälig ersättning för de kostnader som uppkommer till följd av den ökade användningen (48 a § anläggningslagen). Blir det tvist om ersättningsbeloppets storlek skall talan väckas hos fastighetsdomstolen. Till ledning för att bestämma storleken på ersättningsbeloppet kan ett "tillfälligt andelstal" beräknas i enlighet med normerna för andelstalsberäkningen, aktbilaga NO.

Göran Ivarsson

Göran Ivarsson

LANTMÄTERIMYNDIGHETEN

DALARNAS LÄN

Andelstalslängd

undanröjd enl fastighetsdomstolens utslag 2005-02-07

2004-04-01

Ärendenummer
W011731

Förrättningslantmätare
Göran Ivarsson

Akt

Ärende Omprövning av Grycksbo vägförening

Kommun: Falun Dalarnas län

Gemensamhetsanläggning: FALUN STALLGÅRDEN GA:1

Sektionsindelning		Summa andelstal inom sektionen
1: Grycksbo vägförening		1518390

Fastighet, Ägare	Sektion, Område	Andelstal	Summa andelstal
Kommun: FALUN			
Bengtsarvet 1:2 Sten Inge Mattsson, andel 1/2 Astrid Kristina Mattsson, andel 1/2	**Sektion 1** Omr. 1	900	**900**
Bengtsarvet 1:3 Anders Gunnar Mickels	**Sektion 1** Omr. 1	1800	**1800**
Bengtsarvet 1:4 Bo Christer Södergren, andel 1/2 Sylvia Verena Södergren, andel 1/2	**Sektion 1** Omr. 1	1800	**1800**
Bengtsarvet 1:5 Tomas Ahlbäck, andel 1/2 Lena Ahlbäck, andel 1/2	**Sektion 1** Omr. 1	1800	**1800**
Bengtsarvet 1:6 Per-Olov Jakobsson	**Sektion 1** Omr. 1	1800	**1800**

Bengtsarvet 1:7 Karl Erik Sixten Uhlin **Sektion 1** Omr. 1	1800	**1800**
Bengtsarvet 1:8 Karin Anita Berglund **Sektion 1** Omr. 1	10	**10**
Bengtsarvet 1:9 Britt Linnéa Karlsson **Sektion 1** Omr. 1	1800	**1800**
Bengtsarvet 1:13 Carl-Axel Norman **Sektion 1** Omr. 1	10	**10**
Bengtsarvet 1:17 Kungsleden Öst Fastighets Ab **Sektion 1** Omr. 1	20	**20**
Bengtsarvet 1:18 Viktor Lennart Olsson **Sektion 1** Omr. 1	1800	**1800**
Bengtsarvet 1:19 Nils Gunnar Hedberg **Sektion 1** Omr. 1	1800	**1800**
Bengtsarvet 1:20 Einar Lars-Olov Hedberg, andel 1/2 Sigrid Kristina Nordlund, andel 1/2 **Sektion 1** Omr. 1	1800	**1800**
Bengtsarvet 1:21 Rolf Ingemar Nyström **Sektion 1** Omr. 1	1800	**1800**
Bengtsarvet 1:22 Falu Kyrkliga Samfällighet		

	Sektion 1		**1800**
	Omr. 1	1800	
Bengtsarvet 1:23 Jan Urban Pettersson			
	Sektion 1		**1800**
	Omr. 1	1800	
Bengtsarvet 1:27 Carl-Axel Norman			
	Sektion 1		**10**
	Omr. 1	10	
Bengtsarvet 1:35 Rut Margareta Elisabeth Bokvist			
	Sektion 1		**1800**
	Omr. 1	1800	
Bengtsarvet 1:36 Kjell Ingmar Ekskog			
	Sektion 1		**1800**
	Omr. 1	1800	
Bengtsarvet 1:37 Lars Emil Birger Guselius, andel 1/2 Anna Charlotta Guselius, andel 1/2			
	Sektion 1		**1800**
	Omr. 1	1800	
Bengtsarvet 1:38 Eva Jensstad, andel 1/2 Thomas Johansson, andel 1/2			
	Sektion 1		**1800**
	Omr. 1	1800	
Bengtsarvet 1:39 Gustaf Ingemar Stenlund			
	Sektion 1		**1800**
	Omr. 1	1800	
Bengtsarvet 1:40 Falu Kommun			
	Sektion 1		**200**
	Omr. 1	200	
Bengtsarvet 1:42 John Peter Birger Gröndahl			
	Sektion 1		**1800**

	Omr. 1	1800	
Bengtsarvet 1:43 Falu Kommun			
	Sektion 1		**4800**
	Omr. 1	4800	
Bengtsarvet 1:45 Göran Anders Pettersson, andel 1/2 Pia Anna-Karin Josefsson, andel 1/2			
	Sektion 1		**1800**
	Omr. 1	1800	
Bengtsarvet 2:2 Lars Gustav Ingemar Svensson			
	Sektion 1		**900**
	Omr. 1	900	
Bengtsarvet 2:5 Rune Tomas Östling			
	Sektion 1		**1800**
	Omr. 1	1800	
Bengtsarvet 2:6 Mats Arne Joakim Eriksson			
	Sektion 1		**1800**
	Omr. 1	1800	
Bengtsarvet 2:7 Tony Rolf Patrik Eriksson			
	Sektion 1		**1800**
	Omr. 1	1800	
Bengtsarvet 2:8 AB Lenka			
	Sektion 1		**9600**
	Omr. 1	9600	
Bengtsarvet 2:9 AB Lenka			
	Sektion 1		**4800**
	Omr. 1	4800	
Bengtsarvet 2:10 Kent Bonny Eriksson			
	Sektion 1		**1800**
	Omr. 1	1800	

Bengtsarvet 5:2 Dala Brunnsborrning Ab	**Sektion 1** Omr. 1	3600	**3600**
Bengtsarvet 6:1 Anma Grycksbo Ab	**Sektion 1** Omr. 1	3600	**3600**
Bengtsarvet 9:1 Carl-Axel Norman	**Sektion 1** Omr. 1	1800	**1800**
Bengtsarvet 10:1 AB Lenka	**Sektion 1** Omr. 1	10	**10**
Bengtsarvet 11:1 Per Tommy Laurentius Hellström	**Sektion 1** Omr. 1	1800	**1800**
Stallgården 1:3 Bengt Lennart Slars, andel 1/2 Lena Elisabeth Slars, andel 1/2	**Sektion 1** Omr. 1	1800	**1800**
Stallgården 1:4 Inge Mikael Ryberg	**Sektion 1** Omr. 1	1800	**1800**
Stallgården 1:7 Karl Mikael Andersson, andel 1/2 Anna Erika Maria Hortlund, andel 1/2	**Sektion 1** Omr. 1	1800	**1800**
Stallgården 1:8 Johanni Mikael Dosenius	**Sektion 1** Omr. 1	900	**900**

Stallgården 1:9 Lena Maria Hedman, andel 1/2 Jan Persson, andel 1/2 **Sektion 1** Omr. 1	20	**20**
Stallgården 1:10 Tore Evert Karlsson **Sektion 1** Omr. 1	1800	**1800**
Stallgården 1:11 Nikolai Ivan Sykijäinen **Sektion 1** Omr. 1	900	**900**
Stallgården 1:12 Anders Håkan Boström **Sektion 1** Omr. 1	900	**900**
Stallgården 1:13 Jan Valter Asplind **Sektion 1** Omr. 1	1800	**1800**
Stallgården 1:14 Maja Kristina Nyrén **Sektion 1** Omr. 1	1800	**1800**
Stallgården 1:15 Ernst Gunnar Persson **Sektion 1** Omr. 1	900	**900**
Stallgården 1:16 Lars Thomas Hedlund, andel 1/2 Katarina Elisabet Hedlund, andel 1/2 **Sektion 1** Omr. 1	900	**900**
Stallgården 1:17 Anna Stina Nilsson **Sektion 1** Omr. 1	1800	**1800**
Stallgården 1:18 Matts Rune Fredén		

	Sektion 1		**1800**
	Omr. 1	1800	
Stallgården 1:19 Bo Göran Gustafsson			
	Sektion 1		**900**
	Omr. 1	900	
Stallgården 1:20 Gottfrid Gerhard Vitalis Olsson			
	Sektion 1		**900**
	Omr. 1	900	
Stallgården 1:21 Lars Åke Tomas Strand, andel 1/2 Finn Inger Birgitta Strand, andel 1/2			
	Sektion 1		**1800**
	Omr. 1	1800	
Stallgården 1:22 Jon Peter Gustaf Alm, andel 1/2 Åsa Kristina Andersson, andel 1/2			
	Sektion 1		**1800**
	Omr. 1	1800	
Stallgården 1:23 Arne Kristoffer Trones			
	Sektion 1		**1800**
	Omr. 1	1800	
Stallgården 1:24 Erik Ivan Lundell			
	Sektion 1		**1800**
	Omr. 1	1800	
Stallgården 1:25 Brita Ingegerd Norberg			
	Sektion 1		**1800**
	Omr. 1	1800	
Stallgården 1:26 Lars Olof Hag			
	Sektion 1		**1800**
	Omr. 1	1800	
Stallgården 1:27 Brita Ingegerd Norberg			
	Sektion 1		**20**

	Omr. 1	20	
Stallgården 1:28 Per Anders Larsson, andel 1/2 Iris Ann-Christine Eriksson, andel 1/2	**Sektion 1**		**1800**
	Omr. 1	1800	
Stallgården 1:29 Karin Elisabet Bröderman	**Sektion 1**		**1800**
	Omr. 1	1800	
Stallgården 1:30 Per Anders Larsson, andel 1/2 Iris Ann-Christine Eriksson, andel 1/2	**Sektion 1**		**20**
	Omr. 1	20	
Stallgården 1:31 Mats Olov Bergman	**Sektion 1**		**1800**
	Omr. 1	1800	
Stallgården 1:32 Staffan Gunnar Eriksson, andel 1/2 Anne Ingeborg Pettersson, andel 1/2	**Sektion 1**		**1800**
	Omr. 1	1800	
Stallgården 1:33 Ensio Juhani Koskinen	**Sektion 1**		**1800**
	Omr. 1	1800	
Stallgården 1:34 Per-Olov Olsson	**Sektion 1**		**900**
	Omr. 1	900	
Stallgården 1:35 Sven Erik Sjöberg, andel 1/2 Britt-Marie Kristina Sjöberg, andel 1/2	**Sektion 1**		**1800**
	Omr. 1	1800	

Stallgården 1:36 David Tobias Fredén, andel 1/2 Ernst Kurt Fredén, andel 1/4 Maud Anneli Fredén, andel 1/4 **Sektion 1** Omr. 1	20	**20**
Stallgården 1:37 David Tobias Fredén, andel 1/2 Ernst Kurt Fredén, andel 1/4 Maud Anneli Fredén, andel 1/4 **Sektion 1** Omr. 1	900	**900**
Stallgården 1:38 Gertrud Elisabet Kristina A Bengts **Sektion 1** Omr. 1	900	**900**
Stallgården 1:39 Ernst Kurt Fredén, andel 1/2 Maud Anneli Fredén, andel 1/2 **Sektion 1** Omr. 1	1800	**1800**
Stallgården 1:40 Anette Kristina Olsson, andel 1/2 Tomas Anders Franz, andel 1/2 **Sektion 1** Omr. 1	1800	**1800**
Stallgården 1:41 Anette Kristina Olsson, andel 1/2 Tomas Anders Franz, andel 1/2 **Sektion 1** Omr. 1	10	**10**
Stallgården 1:42 Mats Lennart Davidsson, andel 1/2 Gudrun Helena Davidsson, andel 1/2 **Sektion 1** Omr. 1	1800	**1800**
Stallgården 1:43 Hans Axel Sture Andersson **Sektion 1** Omr. 1	900	**900**

Stallgården 1:45 Gunlis Elisabet Nyström	**Sektion 1** Omr. 1	900	**900**
Stallgården 1:46 Elvira Elisabet Eriksson	**Sektion 1** Omr. 1	900	**900**
Stallgården 1:47 Ingrid Maria Karlsson	**Sektion 1** Omr. 1	900	**900**
Stallgården 1:48 Inga-Britta Trygg	**Sektion 1** Omr. 1	3600	**3600**
Stallgården 1:49 Kjell Anders Björkqvist, andel 1/2 Ewa Carina Björkqvist, andel 1/2	**Sektion 1** Omr. 1	1800	**1800**
Stallgården 1:53 Zusanne Elisabeth Hamrin, andel 1/2 Christer Mikael Nilsson, andel 1/2	**Sektion 1** Omr. 1	1800	**1800**
Stallgården 1:54 Eva Ingela Laggar, andel 1/2 Roland Sivert Laggar, andel 1/2	**Sektion 1** Omr. 1	1800	**1800**
Stallgården 1:55 Mary Kristina Andersson	**Sektion 1** Omr. 1	1800	**1800**
Stallgården 1:56 Bengt Groth	**Sektion 1** Omr. 1	900	**900**

Stallgården 1:57 Kjell Åke Sundin, andel 1/2 Inga Viola Sundin, andel 1/2 **Sektion 1** Omr. 1	900	**900**
Stallgården 1:58 Per Erik Johansson, andel 1/2 Karin Marie Johansson, andel 1/2 **Sektion 1** Omr. 1	900	**900**
Stallgården 1:59 Edvin Johannes Boman **Sektion 1** Omr. 1	1800	**1800**
Stallgården 1:60 Frank Sigurd Kårespång, andel 1/2 Ann Helén Kårespång, andel 1/2 **Sektion 1** Omr. 1	1800	**1800**
Stallgården 1:61 John Elis Hedlöf, andel 1/2 Siv Mildred Hedlöf, andel 1/2 **Sektion 1** Omr. 1	900	**900**
Stallgården 1:62 Gun Marianne Björklund, andel 1/2 Lillemor Margareta Cedergren, andel 1/2 **Sektion 1** Omr. 1	20	**20**
Stallgården 1:63 Gun Marianne Björklund, andel 1/2 Lillemor Margareta Cedergren, andel 1/2 **Sektion 1** Omr. 1	1800	**1800**
Stallgården 1:64 Alf Lennart Ros **Sektion 1** Omr. 1	1800	**1800**

Stallgården 1:65 Ulla Birgitta Olsson			
	Sektion 1		**900**
	Omr. 1	900	
Stallgården 1:66 Britt Gunhild Gren, andel 1/2 Sven Vilmer Andersson, andel 1/2			
	Sektion 1		**900**
	Omr. 1	900	
Stallgården 1:67 Iris Elisabet Söderberg			
	Sektion 1		**1800**
	Omr. 1	1800	
Stallgården 1:68 Anna Margareta Näs			
	Sektion 1		**1800**
	Omr. 1	1800	
Stallgården 1:69 Magnus Erik Fläck, andel 1/2 Eva Mari Fläck, andel 1/2			
	Sektion 1		**1800**
	Omr. 1	1800	
Stallgården 1:70 Birgitta Christina Strömberg Hedman			
	Sektion 1		**1800**
	Omr. 1	1800	
Stallgården 1:71 Astrid Paulina Anselius, andel 1/2 Hans Stefan Anselius, andel 1/2			
	Sektion 1		**1800**
	Omr. 1	1800	
Stallgården 1:72 Karl Gunnar Algot Kers			
	Sektion 1		**1800**
	Omr. 1	1800	
Stallgården 1:73 Bernt Martin Eriksson			
	Sektion 1		**1800**
	Omr. 1	1800	

Stallgården 1:74 Lars Ingemar Bengtsson, andel 1/2 Gullve Katrina Bengtsson, andel 1/2 **Sektion 1** Omr. 1	1800	**1800**
Stallgården 1:75 Astrid Paulina Anselius, andel 1/2 Hans Stefan Anselius, andel 1/2 **Sektion 1** Omr. 1	20	**20**
Stallgården 1:76 Karl William Karlsson **Sektion 1** Omr. 1	1800	**1800**
Stallgården 1:77 Gunhild Maria Boström **Sektion 1** Omr. 1	1800	**1800**
Stallgården 1:78 Anders Elias Rågfeldt, andel 1/2 Gunvor Marianne Rågfeldt, andel 1/2 **Sektion 1** Omr. 1	1800	**1800**
Stallgården 1:79 Sonja Viola Nordgren **Sektion 1** Omr. 1	20	**20**
Stallgården 1:80 Anders Elias Rågfeldt, andel 1/2 Gunvor Marianne Rågfeldt, andel 1/2 **Sektion 1** Omr. 1	20	**20**
Stallgården 1:81 Axel Tore Jonsson **Sektion 1** Omr. 1	1800	**1800**
Stallgården 1:82 Sonja Viola Nordgren **Sektion 1** Omr. 1	1800	**1800**

Stallgården 1:83 Karl Kjell Lennart Nilsson	**Sektion 1** Omr. 1	20	**20**
Stallgården 1:84 Karl Kjell Lennart Nilsson	**Sektion 1** Omr. 1	1800	**1800**
Stallgården 1:85 Bengt Gunnar Mattsson	**Sektion 1** Omr. 1	1800	**1800**
Stallgården 1:86 Arina Monica Damberg, andel 1/2 Christer Ingvar Damberg, andel 1/2	**Sektion 1** Omr. 1	1800	**1800**
Stallgården 1:87 Mats Olof Borg	**Sektion 1** Omr. 1	1800	**1800**
Stallgården 1:88 Eva Britt-Marie Borbos, andel 1/2 Hans Axel Borbos, andel 1/2	**Sektion 1** Omr. 1	1800	**1800**
Stallgården 1:89 Eva Britt-Marie Borbos, andel 1/2 Hans Axel Borbos, andel 1/2	**Sektion 1** Omr. 1	20	**20**
Stallgården 1:90 Lilly Emilie Zetterström	**Sektion 1** Omr. 1	1800	**1800**
Stallgården 1:91 Bengt Göran Henriksson, andel 1/2 Carina Maria Henriksson, andel 1/2	**Sektion 1** Omr. 1	1800	**1800**

Stallgården 1:92 Ulla-Britt Jennervall	**Sektion 1** Omr. 1	1800	**1800**
Stallgården 1:93 Sven William Karlsson	**Sektion 1** Omr. 1	1800	**1800**
Stallgården 1:94 Meta Kerstin M Westman Jansson	**Sektion 1** Omr. 1	1800	**1800**
Stallgården 1:95 Lisbeth Birgitta Mankler, andel 1/2 Clas Erik Vilhelm Mankler, andel 1/2	**Sektion 1** Omr. 1	1800	**1800**
Stallgården 1:96 Karl Sundströms dödsbo	**Sektion 1** Omr. 1	20	**20**
Stallgården 1:97 Birger Kennet Westerlund	**Sektion 1** Omr. 1	1800	**1800**
Stallgården 1:98 Ulla Marianne Ryberg, andel 1/2 Hans Olov Ryberg, andel 1/2	**Sektion 1** Omr. 1	1800	**1800**
Stallgården 1:99 Ulf Peter Danielsson, andel 1/2 Malin Erika Danielsson, andel 1/2	**Sektion 1** Omr. 1	1800	**1800**
Stallgården 1:100 John Olav Svingen	**Sektion 1** Omr. 1	1800	**1800**

Stallgården 1:101 Lars-Erik Johansson **Sektion 1** Omr. 1	1800	**1800**
Stallgården 1:102 Falu Kommun **Sektion 1** Omr. 1	20	**20**
Stallgården 1:103 Abbas Arab, andel 1/2 Ingrid Viola Arab Einarsson, andel 1/2 **Sektion 1** Omr. 1	1800	**1800**
Stallgården 1:104 Mats Thomas Wickström, andel 1/2 Eva Berit Gullbransson Wickström, andel 1/2 **Sektion 1** Omr. 1	1800	**1800**
Stallgården 1:105 Falu Kommun **Sektion 1** Omr. 1	20	**20**
Stallgården 1:106 Karl Åke Sixten Bröderman **Sektion 1** Omr. 1	1800	**1800**
Stallgården 1:107 Gerda Birgitta Andersson, andel 1/2 Karl Lennart Andersson, andel 1/2 **Sektion 1** Omr. 1	900	**900**
Stallgården 1:110 Karl Mats Håkan Brodén **Sektion 1** Omr. 1	7200	**7200**
Stallgården 1:111 Bergvik Skog Väst Ab **Sektion 1**		**10**

Omr. 1	10	
Stallgården 1:112 Bergvik Skog Väst Ab		
Sektion 1		**10**
Omr. 1	10	
Stallgården 1:113 Bergvik Skog Väst Ab		
Sektion 1		**10**
Omr. 1	10	
Stallgården 1:114 Bergvik Skog Väst Ab		
Sektion 1		**10**
Omr. 1	10	
Stallgården 1:115 Bergvik Skog Väst Ab		
Sektion 1		**10**
Omr. 1	10	
Stallgården 1:116 Bergvik Skog Väst Ab		
Sektion 1		**10**
Omr. 1	10	
Stallgården 1:117 Bergvik Skog Väst Ab		
Sektion 1		**10**
Omr. 1	10	
Stallgården 1:147 Stoyan Ivanov Halatchev, andel 1/2 Marieta Todorova Toneva Halatcheva, andel 1/2		
Sektion 1		**4800**
Omr. 1	4800	
Stallgården 1:160 Mats Bertil Hanis		
Sektion 1		**1800**
Omr. 1	1800	
Stallgården 1:161 Marianne Elisabeth Palm		
Sektion 1		**1800**
Omr. 1	1800	

Stallgården 1:182 Dan Hans Erik Norberg **Sektion 1** Omr. 1	3600	**3600**
Stallgården 1:183 Agneta Marie Björklund, andel 1/2 Per Erik Björklund, andel 1/2 **Sektion 1** Omr. 1	1800	**1800**
Stallgården 1:184 Lars Åke Larsson, andel 1/2 Karin Lena Christina Larsson, andel 1/2 **Sektion 1** Omr. 1	3600	**3600**
Stallgården 1:185 Bo Anders Vilhelm Olsson **Sektion 1** Omr. 1	3600	**3600**
Stallgården 1:186 Lars Åke Larsson, andel 1/2 Karin Lena Christina Larsson, andel 1/2 **Sektion 1** Omr. 1	20	**20**
Stallgården 1:187 Falu Kommun **Sektion 1** Omr. 1	20	**20**
Stallgården 1:188 Birkehag Bostäder Ab **Sektion 1** Omr. 1	19200	**19200**
Stallgården 1:189 Falu Kommun **Sektion 1** Omr. 1	10	**10**
Stallgården 1:190 Falu Kommun **Sektion 1**		**10**

	Omr. 1	10	
Stallgården 1:191 AB Lenka			
	Sektion 1		**4800**
	Omr. 1	4800	
Stallgården 1:193 Liss Radio&Tv Ab			
	Sektion 1		**4000**
	Omr. 1	4000	
Stallgården 1:194 Nils Åke Vallbom			
	Sektion 1		**1800**
	Omr. 1	1800	
Stallgården 1:195 Hilda Ulla Marketta Kvist, andel 1/2 Mats Tommy Väinö Rapp, andel 1/2			
	Sektion 1		**1800**
	Omr. 1	1800	
Stallgården 1:196 Åke Thomas Eriksson, andel 1/2 Eva-Lena Christina Gadd, andel 1/2			
	Sektion 1		**1800**
	Omr. 1	1800	
Stallgården 1:197 Ruth Gunborg Westman			
	Sektion 1		**1800**
	Omr. 1	1800	
Stallgården 1:198 Åse Ekskog-Österlund, andel 1/2 Kjell Österlund, andel 1/2			
	Sektion 1		**1800**
	Omr. 1	1800	
Stallgården 1:199 Mats Hillborg			
	Sektion 1		**1800**
	Omr. 1	1800	
Stallgården 1:200 Anna Margareta Liljas			
	Sektion 1		**1800**
	Omr. 1	1800	

Stallgården 1:201 Rune Reinhold Björklund	**Sektion 1** Omr. 1	1800	**1800**
Stallgården 1:202 Camilla Maria Israelsson, andel 1/2 Jan Anders Israelsson, andel 1/2	**Sektion 1** Omr. 1	1800	**1800**
Stallgården 1:203 Peter Mikael Hedberg, andel 1/2 Ingela Maria Hedberg, andel 1/2	**Sektion 1** Omr. 1	1800	**1800**
Stallgården 1:204 Ann Ingrid Helena Melin, andel 1/2 Kjell Royne Jonsson, andel 1/2	**Sektion 1** Omr. 1	1800	**1800**
Stallgården 1:205 Tord Gerhard Strömberg, andel 1/2 Anna Elisabeth Strömberg, andel 1/2	**Sektion 1** Omr. 1	1800	**1800**
Stallgården 1:206 Anna-Lena Källgren, andel 2/5 Krister Ingvar Källgren, andel 1/5 Leif Torsten Boberg, andel 2/5	**Sektion 1** Omr. 1	1800	**1800**
Stallgården 1:207 Ylva Marie Cecilia Haqvinsson, andel 1/2 Lars Anders Tynell, andel 1/2	**Sektion 1** Omr. 1	1800	**1800**
Stallgården 1:208 John Gunnar Sigfrid Johansson	**Sektion 1** Omr. 1	1800	**1800**

Stallgården 1:209 Karin Ester Engström **Sektion 1** Omr. 1	1800	**1800**
Stallgården 1:210 Bengt Olov Thörnell, andel 1/2 Gerd Ingela Marie Daniels, andel 1/2 **Sektion 1** Omr. 1	1800	**1800**
Stallgården 1:211 Kjell Olof Larsson **Sektion 1** Omr. 1	1800	**1800**
Stallgården 1:212 Mats Elov Peter Broman, andel 1/2 Lena Norberg, andel 1/2 **Sektion 1** Omr. 1	1800	**1800**
Stallgården 1:213 Kerstin Margaretha Boberg **Sektion 1** Omr. 1	1800	**1800**
Stallgården 1:214 Kjell Osvald Korneliusson, andel 1/2 Ann Ellinor Sjöstrand, andel 1/2 **Sektion 1** Omr. 1	1800	**1800**
Stallgården 1:215 Suzanne Elisabeth Hansson **Sektion 1** Omr. 1	1800	**1800**
Stallgården 1:216 Maria Gunilla Annegren, andel 1/2 Björn Thomas Lidhagen, andel 1/2 **Sektion 1** Omr. 1	1800	**1800**
Stallgården 1:217 John Magnus Eric Vikman, andel 1/2 Kristina Ulrika Sofia Vikman, andel 1/2		

	Sektion 1		**1800**
	Omr. 1	1800	
Stallgården 1:218 Britta Karin Elisabet Hedlund			
	Sektion 1		**1800**
	Omr. 1	1800	
Stallgården 1:219 Petters Lars Anders Andersson			
	Sektion 1		**1800**
	Omr. 1	1800	
Stallgården 1:220 Kim Leng Ong, andel 1/2 Stig Torvald Sundgren, andel 1/2			
	Sektion 1		**1800**
	Omr. 1	1800	
Stallgården 1:221 Bernt Henry Rask			
	Sektion 1		**1800**
	Omr. 1	1800	
Stallgården 1:222 Hans Per Olof Ingmund Ryberg			
	Sektion 1		**1800**
	Omr. 1	1800	
Stallgården 1:223 Erik Åke Nykvist			
	Sektion 1		**1800**
	Omr. 1	1800	
Stallgården 1:246 Johan Gunnar Nyrén, andel 1/2 Gunilla Elisabeth Nyrén, andel 1/2			
	Sektion 1		**1800**
	Omr. 1	1800	
Stallgården 1:247 Björn Edvard Bengtsson, andel 1/2 Pia Marianne Linde, andel 1/2			
	Sektion 1		**1800**
	Omr. 1	1800	
Stallgården 1:249 Ingrid Skoglund, andel 1/2 Olav Eskil Skoglund, andel 1/2			

	Sektion 1		**1800**
	Omr. 1	1800	
Stallgården 1:250 Kjell Olov Bergkvist, andel 1/2 Gull-Marie Karin Elisabet Bergkvist, andel 1/2			
	Sektion 1		**1800**
	Omr. 1	1800	
Stallgården 1:251 Ester Marianne Dahlgren			
	Sektion 1		**1800**
	Omr. 1	1800	
Stallgården 1:252 Evy Marja-Lena Hagberg, andel 1/2 Lennart André Hagberg, andel 1/2			
	Sektion 1		**1800**
	Omr. 1	1800	
Stallgården 1:253 Bo Ernst Sjödahl, andel 1/2 May Sonny Sjödahl, andel 1/2			
	Sektion 1		**1800**
	Omr. 1	1800	
Stallgården 1:254 Astrid Birgitta Bergqvist, andel 1/2 Karl Erik Bergqvist, andel 1/2			
	Sektion 1		**1800**
	Omr. 1	1800	
Stallgården 1:255 Nils Gösta Erland Lundberg			
	Sektion 1		**1800**
	Omr. 1	1800	
Stallgården 1:256 John Valter Asplind			
	Sektion 1		**1800**
	Omr. 1	1800	
Stallgården 1:257 Marit Elisabet Eriksson, andel 1/2 Lars Stefan Bergqvist, andel 1/2			
	Sektion 1		**1800**
	Omr. 1	1800	

Stallgården 1:258 Jan Peter Birkehag **Sektion 1** Omr. 1	3600	**3600**
Stallgården 1:259 Birkehag Bostäder Ab **Sektion 1** Omr. 1	31200	**31200**
Stallgården 1:260 Birkehag Bostäder Ab **Sektion 1** Omr. 1	14400	**14400**
Stallgården 1:263 Ester Sofia Lyrberg **Sektion 1** Omr. 1	1800	**1800**
Stallgården 1:264 Lars Ingemar Jansson, andel 1/2 Anneli Margareta Gustafsson, andel 1/2 **Sektion 1** Omr. 1	1800	**1800**
Stallgården 1:267 Birkehag Bostäder Ab **Sektion 1** Omr. 1	14400	**14400**
Stallgården 1:268 Fastighetsbolaget Svärdet Hb **Sektion 1** Omr. 1	7200	**7200**
Stallgården 1:269 Leif Lars Arne Johansson, andel 1/2 Barbro Viktoria Johansson, andel 1/2 **Sektion 1** Omr. 1	1800	**1800**
Stallgården 1:270 Alf Ronnie Eriksson, andel 1/2 Mård Elisabet Stor, andel 1/2 **Sektion 1** Omr. 1	1800	**1800**

Stallgården 1:271 Birkehag Bostäder Ab			
	Sektion 1		**14400**
	Omr. 1	14400	
Stallgården 1:273 Stora Enso Grycksbo Ab			
	Sektion 1		**1800**
	Omr. 1	1800	
Stallgården 1:274 Per Olov Alm			
	Sektion 1		**1800**
	Omr. 1	1800	
Stallgården 1:275 Ulf Tage Viklund, andel 1/2 Ann Magdalena Jones, andel 1/2			
	Sektion 1		**1800**
	Omr. 1	1800	
Stallgården 1:276 Verner Kristiansen, andel 1/2 Birgit Linnéa Stenberg, andel 1/2			
	Sektion 1		**1800**
	Omr. 1	1800	
Stallgården 1:277 Brf Björksta			
	Sektion 1		**28800**
	Omr. 1	28800	
Stallgården 1:278 Maria Catrin Lindberg, andel 1/2 Lars Stefan Hillblom, andel 1/2			
	Sektion 1		**1800**
	Omr. 1	1800	
Stallgården 1:279 Elis Rune Henriksson			
	Sektion 1		**1800**
	Omr. 1	1800	
Stallgården 1:281 Hans Göran Eklund, andel 1/2 Barbro Margaret Eklund, andel 1/2			
	Sektion 1		**1800**
	Omr. 1	1800	

Stallgården 1:282 Gläntan Förvaltningsaktiebolag **Sektion 1** Omr. 1	20	**20**
Stallgården 1:283 Stig Evert Eriksson **Sektion 1** Omr. 1	1800	**1800**
Stallgården 1:286 Per Alf Boberg **Sektion 1** Omr. 1	19200	**19200**
Stallgården 1:287 Jan Niclas Asplind **Sektion 1** Omr. 1	1800	**1800**
Stallgården 1:290 Sven-Erik Rafael Bertell, andel 1/2 Karin Elisabet Bertell, andel 1/2 **Sektion 1** Omr. 1	1800	**1800**
Stallgården 1:291 Eva Ingalill Birgitta Skogli **Sektion 1** Omr. 1	1800	**1800**
Stallgården 1:292 Sune Lennart Gustafsson **Sektion 1** Omr. 1	1800	**1800**
Stallgården 1:293 Karl Henry Eriksson **Sektion 1** Omr. 1	1800	**1800**
Stallgården 1:294 Jan Andreas Kvicker **Sektion 1** Omr. 1	1800	**1800**
Stallgården 1:295 Falu Kommun		

	Sektion 1		**20**
	Omr. 1	20	
Stallgården 1:296 Falu Kommun			
	Sektion 1		**20**
	Omr. 1	20	
Stallgården 1:297 Falu Kommun			
	Sektion 1		**20**
	Omr. 1	20	
Stallgården 1:298 Karl Göran Norberg, andel 1/2 Ann Sofie Linnéa Bengts, andel 1/2			
	Sektion 1		**1800**
	Omr. 1	1800	
Stallgården 1:299 Gläntan Förvaltningsaktiebolag			
	Sektion 1		**20**
	Omr. 1	20	
Stallgården 1:300 Hammars Elektroniksystem Ab			
	Sektion 1		**5400**
	Omr. 1	5400	
Stallgården 1:301 Gläntan Förvaltningsaktiebolag			
	Sektion 1		**20**
	Omr. 1	20	
Stallgården 1:302 Gläntan Förvaltningsaktiebolag			
	Sektion 1		**20**
	Omr. 1	20	
Stallgården 1:303 Gläntan Förvaltningsaktiebolag			
	Sektion 1		**20**
	Omr. 1	20	
Stallgården 1:304 Gläntan Förvaltningsaktiebolag			
	Sektion 1		**20**
	Omr. 1	20	

Stallgården 1:305 Gläntan Förvaltningsaktiebolag **Sektion 1** Omr. 1	20	**20**
Stallgården 1:306 Gläntan Förvaltningsaktiebolag **Sektion 1** Omr. 1	20	**20**
Stallgården 1:307 Gläntan Förvaltningsaktiebolag **Sektion 1** Omr. 1	20	**20**
Stallgården 1:308 Gläntan Förvaltningsaktiebolag **Sektion 1** Omr. 1	20	**20**
Stallgården 1:309 Per Stefan Gatu **Sektion 1** Omr. 1	1800	**1800**
Stallgården 1:310 Husein-Zlatan Plivac **Sektion 1** Omr. 1	1800	**1800**
Stallgården 1:311 Edith Ingegerd Pettersson **Sektion 1** Omr. 1	1800	**1800**
Stallgården 1:312 Sven Tore Haglund, andel 1/2 Bernt Torbjörn Haglund, andel 1/2 **Sektion 1** Omr. 1	1800	**1800**
Stallgården 1:313 Jan Olov Bergström **Sektion 1** Omr. 1	1800	**1800**
Stallgården 1:314 Knut Bertil Östberg		

	Sektion 1		**1800**
	Omr. 1	1800	
Stallgården 1:315 Anette Carola Wickström			
	Sektion 1		**20**
	Omr. 1	20	
Stallgården 1:316 Per Alf Boberg			
	Sektion 1		**4800**
	Omr. 1	4800	
Stallgården 1:317 Per Alf Boberg			
	Sektion 1		**3600**
	Omr. 1	3600	
Stallgården 1:318 Åsa Lundberg, andel 1/2 Bo Jansson, andel 1/2			
	Sektion 1		**20**
	Omr. 1	20	
Stallgården 1:319 Åsa Lundberg, andel 1/2 Bo Jansson, andel 1/2			
	Sektion 1		**4000**
	Omr. 1	4000	
Stallgården 1:320 Hsb:S Brf Stallgården I Grycksbo			
	Sektion 1		**62400**
	Omr. 1	62400	
Stallgården 1:331 Bergvik Skog Väst Ab			
	Sektion 1		**10**
	Omr. 1	10	
Stallgården 1:332 Anette Carola Wickström			
	Sektion 1		**20**
	Omr. 1	20	
Stallgården 1:333 Ali Bahceci, andel 1/2 Hatice Bahceci, andel 1/2			
	Sektion 1		**5000**

	Omr. 1	5000	
Stallgården 1:334 Grycksbo Intresse-Och Bygdegårdsför			
	Sektion 1		**1800**
	Omr. 1	1800	
Stallgården 1:335 Bengt Christer Karlsson, andel 1/2 Anna Eva Regina Bonde, andel 1/2			
	Sektion 1		**1800**
	Omr. 1	1800	
Stallgården 1:336 Mait Gunvor Edlund			
	Sektion 1		**1800**
	Omr. 1	1800	
Stallgården 1:337 Arnold Olsen			
	Sektion 1		**1800**
	Omr. 1	1800	
Stallgården 1:338 Kjell Anders Fahlström, andel 1/2 Eva Elisabeth Fahlström, andel 1/2			
	Sektion 1		**1800**
	Omr. 1	1800	
Stallgården 1:339 Tor Rönningen, andel 1/2 Gun Rönningen, andel 1/2			
	Sektion 1		**1800**
	Omr. 1	1800	
Stallgården 1:340 Lena Birgitta Bröderman			
	Sektion 1		**1800**
	Omr. 1	1800	
Stallgården 1:341 Klas Göran Jansson			
	Sektion 1		**1800**
	Omr. 1	1800	
Stallgården 1:342 Gerd Margareta Johansson			
	Sektion 1		**1800**
	Omr. 1	1800	

Stallgården 1:343 Ivar Reinhold Widell **Sektion 1** Omr. 1	1800	**1800**
Stallgården 1:344 James Jean Tonino Lamell, andel 1/2 Svea Marie Lamell, andel 1/2 **Sektion 1** Omr. 1	1800	**1800**
Stallgården 1:345 Peter Henrik Michael Nordanskog, andel 1/2 Eva Carina Vattulainen, andel 1/2 **Sektion 1** Omr. 1	1800	**1800**
Stallgården 1:346 Erik Gösta Berglund **Sektion 1** Omr. 1	1800	**1800**
Stallgården 1:347 Lydia Ingeborg Trygg **Sektion 1** Omr. 1	1800	**1800**
Stallgården 1:348 Ulla Birgitta Boman **Sektion 1** Omr. 1	1800	**1800**
Stallgården 1:349 Hans Lennart Ols **Sektion 1** Omr. 1	1800	**1800**
Stallgården 1:350 Lars Olov Bergort, andel 1/2 Margareta Ulla-Karin Bergort, andel 1/2 **Sektion 1** Omr. 1	1800	**1800**
Stallgården 1:351 Jönses Sven Folke Olsson **Sektion 1**		**1800**

	Omr. 1	1800	
Stallgården 1:352 Ernst Tage Lindqvist			
	Sektion 1		**1800**
	Omr. 1	1800	
Stallgården 1:353 Göran Artur Domert			
	Sektion 1		**1800**
	Omr. 1	1800	
Stallgården 1:354 Solveig Maria Henriksson			
	Sektion 1		**1800**
	Omr. 1	1800	
Stallgården 1:355 Inge Bruno Ryberg			
	Sektion 1		**1800**
	Omr. 1	1800	
Stallgården 1:356 Siv Margareta Björk			
	Sektion 1		**1800**
	Omr. 1	1800	
Stallgården 1:357 Falu Kommun			
	Sektion 1		**27000**
	Omr. 1	27000	
Stallgården 1:358 Lars Börje Rogström			
	Sektion 1		**1800**
	Omr. 1	1800	
Stallgården 1:359 John Sven Peter Bengt Hildén, andel 1/2 Anna Linda Hildén, andel 1/2			
	Sektion 1		**1800**
	Omr. 1	1800	
Stallgården 1:360 Hedlunds Trävaru Ab			
	Sektion 1		**20**
	Omr. 1	20	

Stallgården 1:361 Erik Roland Matsson **Sektion 1** Omr. 1	1800	**1800**
Stallgården 1:362 Emir Maunic, andel 1/2 Biljana Maunic, andel 1/2 **Sektion 1** Omr. 1	1800	**1800**
Stallgården 1:363 Falu Kommun **Sektion 1** Omr. 1	20	**20**
Stallgården 1:364 Falu Kommun **Sektion 1** Omr. 1	20	**20**
Stallgården 1:365 Falu Kommun **Sektion 1** Omr. 1	20	**20**
Stallgården 1:372 Strålins Tryckeri Ab **Sektion 1** Omr. 1	9000	**9000**
Stallgården 1:373 Knut Alfred Eriksson **Sektion 1** Omr. 1	1800	**1800**
Stallgården 1:374 Harry Kalevi Hildén **Sektion 1** Omr. 1	1800	**1800**
Stallgården 1:375 Kjell Edvin Karis, andel 1/2 Karin Gunvor Karis, andel 1/2 **Sektion 1** Omr. 1	1800	**1800**
Stallgården 1:376 Bertil Ivar Larsson		

	Sektion 1		**1800**
	Omr. 1	1800	
Stallgården 1:377 Maud Irene Törnberg			
	Sektion 1		**1800**
	Omr. 1	1800	
Stallgården 1:378 Max Vilhelm Maximilian Sievert, andel 1/2 Aina Sievert, andel 1/2			
	Sektion 1		**1800**
	Omr. 1	1800	
Stallgården 1:379 Nils Olov Karlsson, andel 1/2 Göta Evelina Karlsson, andel 1/2			
	Sektion 1		**1800**
	Omr. 1	1800	
Stallgården 1:380 Lars-Erik Lundberg			
	Sektion 1		**1800**
	Omr. 1	1800	
Stallgården 1:381 Hsb:S Brf Gusken I Grycksbo			
	Sektion 1		**16200**
	Omr. 1	16200	
Stallgården 1:382 Ingrid Eivor Marita Åsberg, andel 1/2 Curt Olof Harald Åsberg, andel 1/2			
	Sektion 1		**1800**
	Omr. 1	1800	
Stallgården 1:384 Vidåsbostäder Ab			
	Sektion 1		**108000**
	Omr. 1	108000	
Återvinningscentral 1 å Stallgården 1:384 Vidåsbostäder Ab			
	Sektion 1		**13500**
Stallgården 1:385 Falu Kommun			
	Sektion 1		**10**

Omr. 1	10	
Stallgården 1:386 Falu Kommun		
Sektion 1		**10**
Omr. 1	10	
Stallgården 1:387 Falu Kommun		
Sektion 1		**10**
Omr. 1	10	
Stallgården 1:388 Ola Folke Sundqvist, andel 1/2 Kerstin Elisabeth Sundqvist, andel 1/2		
Sektion 1		**1800**
Omr. 1	1800	
Stallgården 1:389 Bo Enar Hansson, andel 1/2 Elsie Kristina Hansson, andel 1/2		
Sektion 1		**1800**
Omr. 1	1800	
Stallgården 1:390 Nils Karl Gerhard Engholm		
Sektion 1		**1800**
Omr. 1	1800	
Stallgården 1:391 Sigfrid Larsson		
Sektion 1		**1800**
Omr. 1	1800	
Stallgården 1:392 Alice Elisabet Rombin		
Sektion 1		**1800**
Omr. 1	1800	
Stallgården 1:393 Stig Gerhard Thörnell		
Sektion 1		**1800**
Omr. 1	1800	
Stallgården 1:394 Nils Lennart Söderqvist		
Sektion 1		**1800**
Omr. 1	1800	

Stallgården 1:395 Bengt Olov Hars **Sektion 1** Omr. 1	1800	**1800**
Stallgården 1:396 Bengt Evert Sören Junestam **Sektion 1** Omr. 1	1800	**1800**
Stallgården 1:397 Einar Karl Ulf Rydberg **Sektion 1** Omr. 1	1800	**1800**
Stallgården 1:398 Johan Elof Andersson **Sektion 1** Omr. 1	1800	**1800**
Stallgården 1:399 Finn Karl Göte Nilsson **Sektion 1** Omr. 1	1800	**1800**
Stallgården 1:400 Majny Viola Persson **Sektion 1** Omr. 1	1800	**1800**
Stallgården 1:401 Rune Adrian Kneckt **Sektion 1** Omr. 1	1800	**1800**
Stallgården 1:402 Bjursås Konsumentförening Ekon.Fören **Sektion 1** Omr. 1	45000	**45000**
Stallgården 1:403 Kopparstaden Ab **Sektion 1** Omr. 1	151200	**151200**
Stallgården 1:405 Falu Kommun		

	Sektion 1		**12000**
	Omr. 1	12000	
Stallgården 1:406 Falu Kommun			
	Sektion 1		**10**
	Omr. 1	10	
Stallgården 1:407 Borg&Fältman Ab			
	Sektion 1		**1800**
	Omr. 1	1800	
Stallgården 1:408 Falu Kommun			
	Sektion 1		**10**
	Omr. 1	10	
Stallgården 1:409 Hedlunds Trävaru Ab			
	Sektion 1		**10**
	Omr. 1	10	
Stallgården 1:410 Inger Birgitta Hellberg, andel 1/2, Sven-Erik Hellberg, andel 1/2			
	Sektion 1		**900**
	Omr. 1	900	
Stallgården 1:411 Timo Eemil Tamminen, andel 1/2 Tuula Annikki Tamminen, andel 1/2			
	Sektion 1		**1800**
	Omr. 1	1800	
Stallgården 1:412 Carina Elisabet Smedberg, andel 1/2 Ove Karl-Erik Smedberg, andel 1/2			
	Sektion 1		**1800**
	Omr. 1	1800	
Stallgården 1:413 Rolf Henry Olsson, andel 1/2 Lena Margareta Olsson, andel 1/2			
	Sektion 1		**1800**
	Omr. 1	1800	

Stallgården 1:414 Marie Larsson, andel 1/2 Niclas Rönnberg, andel 1/2	**Sektion 1** Omr. 1	1800	**1800**
Stallgården 1:415 Stig Arvid Bladin, andel 1/2 Iréne Birgitta Bladin, andel 1/2	**Sektion 1** Omr. 1	1800	**1800**
Stallgården 1:416 Mats Örjan Wickström	**Sektion 1** Omr. 1	1800	**1800**
Stallgården 1:417 Leif Gunnar Wahlberg	**Sektion 1** Omr. 1	1800	**1800**
Stallgården 1:418 Bror Östen Andersson	**Sektion 1** Omr. 1	1800	**1800**
Stallgården 1:419 Bengt Åke Gunnar Norén	**Sektion 1** Omr. 1	1800	**1800**
Stallgården 1:420 Olle Sigvard Eriksson	**Sektion 1** Omr. 1	1800	**1800**
Stallgården 1:421 Jan-Erik Johansson	**Sektion 1** Omr. 1	1800	**1800**
Stallgården 1:422 Iris Kristina Mattsson, andel 1/2 Anderses Lars Börje Mattsson, andel 1/2	**Sektion 1** Omr. 1	1800	**1800**

Stallgården 1:423 Per Olov Bertil Hedberg	**Sektion 1** Omr. 1	1800	**1800**
Stallgården 1:424 Jan-Olov Arvid Olsson	**Sektion 1** Omr. 1	1800	**1800**
Stallgården 1:425 Svante Lennart Back	**Sektion 1** Omr. 1	1800	**1800**
Stallgården 1:426 Barbro Monika Eriksson	**Sektion 1** Omr. 1	1800	**1800**
Stallgården 1:427 Mikael Skogli, andel 1/2 Sylvia Christina Skogli, andel 1/2	**Sektion 1** Omr. 1	1800	**1800**
Stallgården 1:428 Anneli Margareta Thörnell	**Sektion 1** Omr. 1	1800	**1800**
Stallgården 1:429 Lars Johan Nord	**Sektion 1** Omr. 1	1800	**1800**
Stallgården 1:430 Stig Berkemo, andel 1/2 Siv Mona Berkemo, andel 1/2	**Sektion 1** Omr. 1	1800	**1800**
Stallgården 1:431 Kjell Mikael Gunnar Bajer, andel 1/2 Gerd Maria Helena Näs Bajer, andel 1/2	**Sektion 1** Omr. 1	1800	**1800**

Stallgården 1:432 Börje Stefan Magnusson, andel 1/2 Bitte Elisabeth Olevald Magnusson, andel 1/2 **Sektion 1** Omr. 1	1800	**1800**
Stallgården 1:433 Anneli Veronica Jeneland, andel 1/2 Olle Mikael Eriksson, andel 1/2 **Sektion 1** Omr. 1	1800	**1800**
Stallgården 1:434 Sten Gunnar Salmons, andel 1/2 Helena Marita Mercedes Salmons, andel 1/2 **Sektion 1** Omr. 1	1800	**1800**
Stallgården 1:435 Lars Erik Trygg **Sektion 1** Omr. 1	1800	**1800**
Stallgården 1:436 Angela Männikkö, andel 1/2 Bo Ingemar Männikkö, andel 1/2 **Sektion 1** Omr. 1	1800	**1800**
Stallgården 1:437 Erland Håkan Boström **Sektion 1** Omr. 1	1800	**1800**
Stallgården 1:439 Dalklockan 9 Kb **Sektion 1** Omr. 1	72000	**72000**
Stallgården 1:440 Thomas Mikael Pareigis **Sektion 1** Omr. 1	900	**900**
Stallgården 1:441 Kenneth Arne Engström		

	Sektion 1		**1800**
	Omr. 1	1800	
Stallgården 1:442 Jan Erik Bergqvist			
	Sektion 1		**1800**
	Omr. 1	1800	
Stallgården 1:443 Kjell Hardy Lindström			
	Sektion 1		**1800**
	Omr. 1	1800	
Stallgården 1:444 Wilhelm Junger, andel 1/2 Maria Anette Junger, andel 1/2			
	Sektion 1		**1800**
	Omr. 1	1800	
Stallgården 1:445 Sixten Eugen Hansson, andel 1/2 Inger Teresia Hansson, andel 1/2			
	Sektion 1		**1800**
	Omr. 1	1800	
Stallgården 1:446 Lennart Mikael Vretfors			
	Sektion 1		**1800**
	Omr. 1	1800	
Stallgården 1:447 Hans Veiler Karlsson, andel 1/2 Marie-Louise Ester Bäck, andel 1/2			
	Sektion 1		**1800**
	Omr. 1	1800	
Stallgården 1:448 Karl Åke Pettersson, andel 1/2 Anna-Karin Pettersson, andel 1/2			
	Sektion 1		**1800**
	Omr. 1	1800	
Stallgården 1:449 Falu Kommun			
	Sektion 1		**20**
	Omr. 1	20	
Stallgården 1:450 Jan Olov Bergström			

	Sektion 1		**1800**
	Omr. 1	1800	
Stallgården 1:451 Falu Kommun			
	Sektion 1		**20**
	Omr. 1	20	
Stallgården 1:452 Falu Kommun			
	Sektion 1		**20**
	Omr. 1	20	
Stallgården 1:453 Jan Olav Hyldig Gustafsson, andel 1/2 Ellinor Maria Anita Andersson, andel 1/2			
	Sektion 1		**1800**
	Omr. 1	1800	
Stallgården 1:454 Falu Kommun			
	Sektion 1		**20**
	Omr. 1	20	
Stallgården 1:455 Anna-Karin Susanne Liss Edin, andel 1/2 John Erik Edin, andel 1/2			
	Sektion 1		**1800**
	Omr. 1	1800	
Stallgården 1:456 Ulf Per Öyen, andel 1/2 Eva Christina Ellberg Öyen, andel 1/2			
	Sektion 1		**1800**
	Omr. 1	1800	
Stallgården 1:457 Falu Kommun			
	Sektion 1		**20**
	Omr. 1	20	
Stallgården 1:459 Borg&Fältman Ab			
	Sektion 1		**3600**
	Omr. 1	3600	

Stallgården 1:461 Falu Kommun **Sektion 1** Omr. 1	20	**20**
Stallgården 1:462 John Lars-Börje Nilsson, andel 1/2 Ingrid Ester Tornberg, andel 1/2 **Sektion 1** Omr. 1	1800	**1800**
Stallgården 1:463 Leif Ove Ingvar Eriksson, andel 1/2 Ulla Margareta Zetterström, andel 1/2 **Sektion 1** Omr. 1	1800	**1800**
Stallgården 1:464 Anette Carola Wickström, andel 1/2 Bengt Jonas Wickström, andel 1/2 **Sektion 1** Omr. 1	1800	**1800**
Stallgården 1:465 Bengt Axel Persson, andel 1/2 Maria Birgitta Sundström, andel 1/2 **Sektion 1** Omr. 1	1800	**1800**
Stallgården 1:466 Hans Peter Sammils, andel 1/2 Ros-Marie Elisabeth Hällström, andel 1/2 **Sektion 1** Omr. 1	1800	**1800**
Stallgården 1:467 Lars Rune Pettersson **Sektion 1** Omr. 1	1800	**1800**
Stallgården 1:468 Jan Åke Olsson, andel 1/2 Karin Annika Laursen, andel 1/2 **Sektion 1** Omr. 1	1800	**1800**

Stallgården 1:469 Jan Peter Birkehag, andel 1/2 Pers Gun Anna-Britt Olsson Birkehag, andel 1/2 **Sektion 1** Omr. 1	1800	**1800**
Stallgården 1:470 Bo Uno Karlstens, andel 1/2 Kajsa Marianne Larsson, andel 1/2 **Sektion 1** Omr. 1	1800	**1800**
Stallgården 1:471 Berth Michael Karlsson, andel 1/2 Ann-Charlotte Karlsson, andel 1/2 **Sektion 1** Omr. 1	1800	**1800**
Stallgården 1:472 Sten Evert Dahlqvist, andel 1/2 Gunborg Margareta Dahlqvist, andel 1/2 **Sektion 1** Omr. 1	1800	**1800**
Stallgården 1:473 Erik Bo Sören Johansson **Sektion 1** Omr. 1	1800	**1800**
Stallgården 1:474 Olof Börje Olsson **Sektion 1** Omr. 1	1800	**1800**
Stallgården 1:475 Arne Torbjörn Forsberg **Sektion 1** Omr. 1	1800	**1800**
Stallgården 1:476 Anders Róger Eriksson **Sektion 1** Omr. 1	1800	**1800**
Stallgården 1:498 Ove Gotthard Persson		

	Sektion 1		**1800**
	Omr. 1	1800	
Stallgården 1:500 Per Sigvard Brodin, andel 1/2 Gärd Marie Nilsson, andel 1/2			
	Sektion 1		**3600**
	Omr. 1	3600	
Stallgården 1:502 Hans Åke Silfwerbrand			
	Sektion 1		**3600**
	Omr. 1	3600	
Stallgården 1:504 Folke Torbjörn Hanslofva			
	Sektion 1		**3600**
	Omr. 1	3600	
Stallgården 1:506 Göran Rosén			
	Sektion 1		**1800**
	Omr. 1	1800	
Stallgården 1:508 Jon Håkan Norberg, andel 1/2 Kate Rosén-Norberg, andel 1/2			
	Sektion 1		**1800**
	Omr. 1	1800	
Stallgården 1:510 Leon Edward Jasinski			
	Sektion 1		**1800**
	Omr. 1	1800	
Stallgården 1:512 Rut Alva Eleonora Bokvist			
	Sektion 1		**1800**
	Omr. 1	1800	
Stallgården 1:513 Hans Gunnar Berglund			
	Sektion 1		**1800**
	Omr. 1	1800	
Stallgården 1:514 Karin Pettersson, andel 1/2 John Anders Christer Nilsson, andel 1/2			

	Sektion 1		**3600**
	Omr. 1	3600	
Stallgården 1:516 Karl Ove Leander, andel 1/2 Gunvor Kristina Leander, andel 1/2			
	Sektion 1		**1800**
	Omr. 1	1800	
Stallgården 1:518 Christer Ingvar Fritz, andel 1/2 Elsa Ingrid Susanne Fritz, andel 1/2			
	Sektion 1		**1800**
	Omr. 1	1800	
Stallgården 1:520 Claes-Peter Torbjörn Johansson, andel 1/2 Eva Katarina Fagerström, andel 1/2			
	Sektion 1		**3600**
	Omr. 1	3600	
Stallgården 1:522 Per Jonas Dalkarls			
	Sektion 1		**3600**
	Omr. 1	3600	
Stallgården 1:524 Håkan Willy Kristoffersen, andel 1/2 Lilly Ann-Christin Kristoffersen, andel 1/2			
	Sektion 1		**3600**
	Omr. 1	3600	
Stallgården 1:528 Jonny Grönoset			
	Sektion 1		**1800**
	Omr. 1	1800	
Stallgården 1:530 Dahlström Business Ab			
	Sektion 1		**20**
	Omr. 1	20	
Stallgården 1:533 Fastighetsbolaget Svärdet Hb			
	Sektion 1		**7200**
	Omr. 1	7200	

Stallgården 1:534 Jan Peter Birkehag **Sektion 1** Omr. 1	3600	**3600**
Stallgården 1:535 Jan Niclas Asplind **Sektion 1** Omr. 1	3600	**3600**
Stallgården 1:539 Fastighetsbolaget Svärdet Hb **Sektion 1** Omr. 1	20	**20**
Stallgården 1:540 Fastighetsbolaget Svärdet Hb **Sektion 1** Omr. 1	20	**20**
Stallgården 1:541 Fastighetsbolaget Svärdet Hb **Sektion 1** Omr. 1	20	**20**
Stallgården 1:542 Fastighetsbolaget Svärdet Hb **Sektion 1** Omr. 1	20	**20**
Stallgården 1:543 Fastighetsbolaget Svärdet Hb **Sektion 1** Omr. 1	20	**20**
Stallgården 1:544 Fastighetsbolaget Svärdet Hb **Sektion 1** Omr. 1	20	**20**
Stallgården 1:545 Fastighetsbolaget Svärdet Hb **Sektion 1** Omr. 1	20	**20**
Stallgården 1:546 Fastighetsbolaget Svärdet Hb **Sektion 1**		**20**

	Omr. 1	20	
Stallgården 1:547 Fastighetsbolaget Svärdet Hb			
	Sektion 1		**20**
	Omr. 1	20	
Stallgården 1:548 Fastighetsbolaget Svärdet Hb			
	Sektion 1		**20**
	Omr. 1	20	
Stallgården 1:549 Fastighetsbolaget Svärdet Hb			
	Sektion 1		**20**
	Omr. 1	20	
Stallgården 1:550 Fastighetsbolaget Svärdet Hb			
	Sektion 1		**20**
	Omr. 1	20	
Stallgården 1:551 Fastighetsbolaget Svärdet Hb			
	Sektion 1		**20**
	Omr. 1	20	
Stallgården 1:552 Fastighetsbolaget Svärdet Hb			
	Sektion 1		**20**
	Omr. 1	20	
Stallgården 1:553 Fastighetsbolaget Svärdet Hb			
	Sektion 1		**20**
	Omr. 1	20	
Stallgården 1:554 Fastighetsbolaget Svärdet Hb			
	Sektion 1		**20**
	Omr. 1	20	
Stallgården 1:555 Fastighetsbolaget Svärdet Hb			
	Sektion 1		**20**
	Omr. 1	20	
Stallgården 1:556 Fastighetsbolaget Svärdet Hb			

	Sektion 1		**20**
	Omr. 1	20	
Stallgården 1:557 Fastighetsbolaget Svärdet Hb			
	Sektion 1		**20**
	Omr. 1	20	
Studsarvet 13:1 Ernst Erik Gullberg			
	Sektion 1		**1800**
	Omr. 1	1800	
Tjärntäkt 3:2 Brf Harmsarvet			
	Sektion 1		**9000**
	Omr. 1	3600	
	Omr. 2	1800	
	Omr. 3	3600	
Tjärntäkt 4:1 Brf Dammen 1			
	Sektion 1		**43200**
	Omr. 2	43200	
Tjärntäkt 4:5 Björn Yngve Christer Ekedahl, andel 1/2 Harriet Christina M Nyman Ekedahl, andel 1/2			
	Sektion 1		**1800**
	Omr. 1	1800	
Tjärntäkt 4:7 Sten Bo Nordlund			
	Sektion 1		**1800**
	Omr. 1	1800	
Tjärntäkt 4:8 Svea Elisabet Danielsson			
	Sektion 1		**1800**
	Omr. 1	1800	
Tjärntäkt 4:9 Lena Pernilla Sofie Sjödin, andel 1/2 Mika Kalevi Lehvonen, andel 1/2			
	Sektion 1		**1800**
	Omr. 1	1800	

Tjärntäkt 4:10 Bo Peter Klevnäs, andel 1/2 Ulla-Karin Klevnäs, andel 1/2 **Sektion 1** Omr. 1	1800	**1800**
Tjärntäkt 4:12 Karl Gunnar Andersson **Sektion 1** Omr. 1	1800	**1800**
Tjärntäkt 4:13 Karin Agnetha Svensk, andel 1/2 Torbjörn Jerker Magnusson, andel 1/2 **Sektion 1** Omr. 1	1800	**1800**
Tjärntäkt 4:14 Kari Vilho Korkiasaari **Sektion 1** Omr. 1	1800	**1800**
Tjärntäkt 4:15 Mats Anders Rågfeldt **Sektion 1** Omr. 1	1800	**1800**
Tjärntäkt 4:16 Jan Urban Pettersson **Sektion 1** Omr. 1	1800	**1800**
Tjärntäkt 4:17 Bertil Inge Sammils **Sektion 1** Omr. 1	1800	**1800**
Tjärntäkt 4:18 Ann-Britt Bortas Johansson **Sektion 1** Omr. 1	1800	**1800**
Tjärntäkt 4:20 Anders Olof Svadling **Sektion 1** Omr. 1	1800	**1800**
Tjärntäkt 4:21 Anna-Margitta Björklund		

	Sektion 1		**2400**
	Omr. 1	2400	
Tjärntäkt 5:2 Strålins Tryckeri Ab			
	Sektion 1		**90000**
	Omr. 1	90000	
Tjärntäkt 5:3 Inga Brift Nordlund			
	Sektion 1		**900**
	Omr. 1	900	
Tjärntäkt 5:5 Alf Ronnie Eriksson			
	Sektion 1		**1800**
	Omr. 1	1800	
Tjärntäkt 5:6 Bengt Georg Herbert Karlsson			
	Sektion 1		**1800**
	Omr. 1	1800	
Tjärntäkt 5:7 Ann-Charlotte Elisabeth Sjöstrand, andel 1/2 Christer Magnus Theander, andel 1/2			
	Sektion 1		**1800**
	Omr. 1	1800	
Tjärntäkt 5:8 Erik Arne Jansson			
	Sektion 1		**1800**
	Omr. 1	1800	
Tjärntäkt 5:9 Jerk Anders Mattsson			
	Sektion 1		**1800**
	Omr. 1	1800	
Tjärntäkt 5:10 Berndt Jonas Sjöberg			
	Sektion 1		**1800**
	Omr. 1	1800	
Tjärntäkt 5:11 Karin Anita Berglund			
	Sektion 1		**1800**

	Omr. 1	1800	
Tjärntäkt 5:12 Maria Linnéa Karolina Hellberg			
	Sektion 1		**1800**
	Omr. 1	1800	
Tjärntäkt 6:1 Abbas Arab			
	Sektion 1		**7000**
	Omr. 1	7000	
Tjärntäkt 7:2 Ulla Susanne Ström, andel 1/2 Carl Magnus Gösta Ström, andel 1/2			
	Sektion 1		**3600**
	Omr. 1	3600	
Tjärntäkt 7:4 Jan Dagfinn Grönoset			
	Sektion 1		**1800**
	Omr. 1	1800	
Tjärntäkt 7:5 Ulf Börje Nordlund			
	Sektion 1		**1800**
	Omr. 1	1800	
Tjärntäkt 7:6 Sten Birger Nordlund			
	Sektion 1		**1800**
	Omr. 1	1800	
Tjärntäkt 7:7 Tord Ingvar Tynell			
	Sektion 1		**1800**
	Omr. 1	1800	
Tjärntäkt 16:1 Thomas Lorenzo Benini, andel 1/2 Lillemai Åsa Carina Benini, andel 1/2			
	Sektion 1		**1800**
	Omr. 1	1800	
Tjärntäkt 17:1 Bo Sören Larsson, andel 1/2 Annika Kristina Norén, andel 1/2			
	Sektion 1		**1800**
	Omr. 1	1800	

Tjärntäkt 18:1 Strålins Tryckeri Ab **Sektion 1** Omr. 1	20	**20**
Tjärntäkt 19:1 Erik Tommy Hagström **Sektion 1** Omr. 1	1800	**1800**
Tjärntäkt 19:2 Elin Nygren, andel 1/2 Dan Ola Reinhold Nygren, andel 1/2 **Sektion 1** Omr. 1	1800	**1800**
Tjärntäkt 20:1 Leon Edward Jasinski **Sektion 1** Omr. 1	20	**20**

LANTMÄTERIMYNDIGHETEN

DALARNAS LÄN

Beslut

2004-04-01

Ärendenummer
W011731

Förrättningslantmätare
Göran Ivarsson

Förrättningen är registrerad
Registreringsdatum

2006-11-17

Kristina Böhlmark

Ärende	**Anläggningsåtgärd för omprövning av Grycksbo vägförening**	
	Kommun: Falun	Dalarnas län

Rättighetsupplåtelse enligt AL 50a §

Harmsarvet- och Studsarvets vägsamfällighet skall äga rätt att för utfart nyttja Harmsarvsvägen ingående i Stallgården ga:1.
Som ersättning för slitage på vägen skall Harmsarvet- och Studsarvets vägsamfällighet årligen i förskott betala en slitageavgift på 1500 kronor till Grycksbo vägförening. Avgiften skall årligen uppräknas med konsumentprisindex.

Göran Ivarsson

Göran Ivarsson

LANTMÄTERIMYNDIGHETEN

DALARNAS LÄN

53

Andelstalslängd

2006-03-27, kompletterad 06-10-04, 06-11-16

Ärendenummer
W011731

Förrättningslantmätare
Jan-Olof Olsson

Akt 2080-3126

Ärende Omprövning av Grycksbo vägförening

Kommun: Falun Dalarnas län

Gemensamhetsanläggning: FALUN STALLGÅRDEN GA:1

Sektionsindelning		Summa andelstal inom sektionen
1: Grycksbo vägförening och 06-10-04 och 06-11-16 pga fastighetsregleringar och ägarbyten	Rätttningar 06-10-04	1425050 ~~1425090~~

Fastighet, Ägare	Sektion, Område	Andelstal	Summa andelstal
Kommun: FALUN			
Bengtsarvet 1:2 Sten Inge Mattsson, andel 1/2 Astrid Kristina Mattsson, andel 1/2	**Sektion 1**		**900**
	Omr. 1	900	
Bengtsarvet 1:3 Anders Gunnar Mickels	**Sektion 1**		**1800**
	Omr. 1	1800	
Bengtsarvet 1:4 Bo Christer Södergren, andel 1/2 Sylvia Södergren, andel 1/2	**Sektion 1**		**1800**
	Omr. 1	1800	
Bengtsarvet 1:5 Magnus Enlund, andel 1/2 Zenja Enlund, andel 1/2	**Sektion 1**		**1800**
	Omr. 1	1800	
Bengtsarvet 1:6 Per-Olov Jakobsson	**Sektion 1**		**1800**

	Omr. 1	1800	
Bengtsarvet 1:7 ~~Karl Erik Sixten Uhlin~~ Lisbeth Marie Uhlin	**Sektion 1**		**1800**
	Omr. 1	1800	
Bengtsarvet 1:8 Karin Anita Berglund	**Sektion 1**		**10**
	Omr. 1	10	
Bengtsarvet 1:9 Britt Linnéa Karlsson	**Sektion 1**		**1800**
	Omr. 1	1800	
Bengtsarvet 1:13 Carl-Axel Norman	**Sektion 1**		**10**
	Omr. 1	10	
Bengtsarvet 1:17 Kungsleden Öst Fastighets Aktiebolag	**Sektion 1**		**20**
	Omr. 1	20	
Bengtsarvet 1:18 Viktor Lennart Olsson	**Sektion 1**		**1800**
	Omr. 1	1800	
Bengtsarvet 1:19 Nils Gunnar Hedberg	**Sektion 1**		**1800**
	Omr. 1	1800	
Bengtsarvet 1:20 Einar Lars-Olov Hedberg, andel 1/2 Sigrid Nordlund, andel 1/2	**Sektion 1**		**1800**
	Omr. 1	1800	
Bengtsarvet 1:21 Rolf Tomas Nyström	**Sektion 1**		**1800**
	Omr. 1	1800	

Bengtsarvet 1:22 Falu Kyrkliga Samfällighet **Sektion 1** Omr. 1	1800	**1800**
Bengtsarvet 1:23 Urban Pettersson **Sektion 1** Omr. 1	1800	**1800**
Bengtsarvet 1:27 Carl-Axel Norman **Sektion 1** Omr. 1	10	**10**
Bengtsarvet 1:35 Elisabeth Bokvist **Sektion 1** Omr. 1	1800	**1800**
Bengtsarvet 1:36 Kjell Ingmar Ekskog **Sektion 1** Omr. 1	1800	**1800**
Bengtsarvet 1:37 Lars Emil Birger Guselius, andel 1/2 Anna Charlotta Guselius, andel 1/2 **Sektion 1** Omr. 1	1800	**1800**
Bengtsarvet 1:38 Eva Jensstad, andel 1/2 Thomas Johansson, andel 1/2 **Sektion 1** Omr. 1	1800	**1800**
Bengtsarvet 1:39 Gustaf Ingemar Stenlund **Sektion 1** Omr. 1	1800	**1800**
Bengtsarvet 1:40 Falu Energi & Vatten Ab **Sektion 1** Omr. 1	200	**200**
Bengtsarvet 1:42 Peter Gröndahl		

	Sektion 1		**1800**
	Omr. 1	1800	
Bengtsarvet 1:43 Kenneth Ahlström			
	Sektion 1		**4800**
	Omr. 1	4800	
Bengtsarvet 1:45 Anders Josefsson, andel 1/2 Pia Josefsson, andel 1/2			
	Sektion 1		**1800**
	Omr. 1	1800	
Bengtsarvet 2:2 Lars Gustav Ingemar Svensson			
	Sektion 1		**900**
	Omr. 1	900	
Bengtsarvet 2:5 Rune Tomas Östling			
	Sektion 1		**1800**
	Omr. 1	1800	
Bengtsarvet 2:6 Camilla Gellervik			
	Sektion 1		**1800**
	Omr. 1	1800	
Bengtsarvet 2:7 Tony Rolf Patrik Eriksson			
	Sektion 1		**1800**
	Omr. 1	1800	
Bengtsarvet 2:8 AB Lenka			
	Sektion 1		**9600**
	Omr. 1	9600	
Bengtsarvet 2:9 AB Lenka			
	Sektion 1		**4800**
	Omr. 1	4800	
Bengtsarvet 2:10 Kent Bonny Eriksson			
	Sektion 1		**1800**
	Omr. 1	1800	

Bengtsarvet 5:2 Dala Brunnsborrning Ab **Sektion 1** Omr. 1	3600	**3600**
Bengtsarvet 6:1 Nocab Trafik Aktiebolag **Sektion 1** Omr. 1	3600	**3600**
Bengtsarvet 9:1 Carl-Axel Norman **Sektion 1** Omr. 1	1800	**1800**
Bengtsarvet 10:1 AB Lenka **Sektion 1** Omr. 1	10	**10**
Bengtsarvet 11:1 Per Tommy Laurentius Hellström **Sektion 1** Omr. 1	1800	**1800**
Stallgården 1:3 Bengt Lennart Slars, andel 1/2 Lena Elisabeth Slars, andel 1/2 **Sektion 1** Omr. 1	1800	**1800**
Stallgården 1:4 Inge Mikael Ryberg, andel 1/2 Anna Catarina Hjelm, andel 1/2 **Sektion 1** Omr. 1	1800	**1800**
Stallgården 1:7 Karl Mikael Andersson, andel 1/2 Anna Erika Maria Hortlund, andel 1/2 **Sektion 1** Omr. 1	1800	**1800**
Stallgården 1:8 Johanni Dosenius **Sektion 1** Omr. 1	900	**900**

Stallgården 1:9 Lena Maria Hedman, andel 1/2 Jan Persson, andel 1/2 **Sektion 1** Omr. 1	20	**20**
Stallgården 1:10 Tore Evert Karlsson **Sektion 1** Omr. 1	1800	**1800**
Stallgården 1:11 Nikolai Ivan Sykijäinen **Sektion 1** Omr. 1	900	**900**
Stallgården 1:12 Anders Håkan Boström **Sektion 1** Omr. 1	900	**900**
Stallgården 1:13 Jan Valter Asplind, andel 1/2 Eva Christina Asplind, andel 1/2 **Sektion 1** Omr. 1	1800	**1800**
Stallgården 1:14 Maja Kristina Nyrén **Sektion 1** Omr. 1	1800	**1800**
Stallgården 1:15 Ernst Gunnar Persson **Sektion 1** Omr. 1	900	**900**
Stallgården 1:16 Lars Thomas Hedlund, andel 1/2 Katarina Elisabet Hedlund, andel 1/2 **Sektion 1** Omr. 1	900	**900**
Stallgården 1:17 Anna Stina Nilsson **Sektion 1** Omr. 1	1800	**1800**

Stallgården 1:18 Matts Rune Fredén	**Sektion 1** Omr. 1	1800	**1800**
Stallgården 1:19 Bo Göran Gustafsson	**Sektion 1** Omr. 1	900	**900**
Stallgården 1:20 Pia Linde	**Sektion 1** Omr. 1	900	**900**
Stallgården 1:21 Lars Åke Tomas Strand, andel 1/2 Finn Inger Birgitta Strand, andel 1/2	**Sektion 1** Omr. 1	1800	**1800**
Stallgården 1:22 Peter Alm, andel 1/2 Kristina Andersson, andel 1/2	**Sektion 1** Omr. 1	1800	**1800**
Stallgården 1:23 Arne Trones	**Sektion 1** Omr. 1	1800	**1800**
Stallgården 1:24 ~~Erik Ivan Lundell db~~ Erik Jansson ½ Anneli Jeneland ½	**Sektion 1** Omr. 1	1800	**1800**
Stallgården 1:25 Brita Ingegerd Norberg	**Sektion 1** Omr. 1	1800	**1800**
Stallgården 1:26 Lars Olof Hag	**Sektion 1** Omr. 1	1800	**1800**
Stallgården 1:27 Brita Ingegerd Norberg			

	Sektion 1		**20**
	Omr. 1	20	
Stallgården 1:28 Per Anders Larsson, andel 1/2 Iris Ann-Christine Eriksson, andel 1/2			
	Sektion 1		**1800**
	Omr. 1	1800	
Stallgården 1:29 Karin Elisabet Bröderman			
	Sektion 1		**1800**
	Omr. 1	1800	
Stallgården 1:30 Per Anders Larsson, andel 1/2 Iris Ann-Christine Eriksson, andel 1/2			
	Sektion 1		**20**
	Omr. 1	20	
Stallgården 1:31 Mats Olov Bergman			
	Sektion 1		**1800**
	Omr. 1	1800	
Stallgården 1:32 Staffan Gunnar Eriksson, andel 1/2 Anne Ingeborg Pettersson, andel 1/2			
	Sektion 1		**1800**
	Omr. 1	1800	
Stallgården 1:33 Susanne Buska, andel 1/2 Jörgen Olsson, andel 1/2			
	Sektion 1		**1800**
	Omr. 1	1800	
Stallgården 1:34 Per-Olov Olsson			
	Sektion 1		**900**
	Omr. 1	900	
Stallgården 1:35 Sven Erik Sjöberg, andel 1/2 Britt-Marie Sjöberg, andel 1/2			
	Sektion 1		**1800**
	Omr. 1	1800	

Stallgården 1:36 Ernst Kurt Fredén, andel 1/2 Maud Fredén, andel 1/2 **Sektion 1** Omr. 1	20	**20**
Stallgården 1:37 Ernst Kurt Fredén, andel 1/2 Maud Fredén, andel 1/2 **Sektion 1** Omr. 1	900	**900**
Stallgården 1:38 Maria Eriksson, andel 1/2 Johan Hertzberg, andel 1/2 **Sektion 1** Omr. 1	900	**900**
Stallgården 1:39 Ernst Kurt Fredén, andel 1/2 Maud Fredén, andel 1/2 **Sektion 1** Omr. 1	1800	**1800**
Stallgården 1:40 Anette Franz, andel 1/2 Tomas Franz, andel 1/2 **Sektion 1** Omr. 1	1800	**1800**
Stallgården 1:41 Anette Franz, andel 1/2 Tomas Franz, andel 1/2 **Sektion 1** Omr. 1	10	**10**
Stallgården 1:42 Mats Lennart Davidsson, andel 1/2 Gudrun Helena Davidsson, andel 1/2 **Sektion 1** Omr. 1	1800	**1800**
Stallgården 1:43 Hans Axel Sture Andersson **Sektion 1** Omr. 1	900	**900**
Stallgården 1:45 Gunlis Elisabet Nyström		

	Sektion 1		**900**
	Omr. 1	900	
Stallgården 1:46			
Elvira Elisabet Eriksson			
	Sektion 1		**900**
	Omr. 1	900	
Stallgården 1:47			
Tore Evert Karlsson, andel 1/2			
Johnny Karlsson, andel 1/2			
	Sektion 1		**900**
	Omr. 1	900	
Stallgården 1:48			
Inga-Britta Trygg			
	Sektion 1		**3600**
	Omr. 1	3600	
Stallgården 1:49			
Kjell Anders Björkqvist, andel 1/2			
Ewa Carina Björkqvist, andel 1/2			
	Sektion 1		**1800**
	Omr. 1	1800	
Stallgården 1:53			
Zusanne Hamrin, andel 1/2			
Christer Nilsson, andel 1/2			
	Sektion 1		**1800**
	Omr. 1	1800	
Stallgården 1:54			
Paul Hag, andel 1/2			
Angelika Wallner, andel 1/2			
	Sektion 1		**1800**
	Omr. 1	1800	
Stallgården 1:55			
Kristina Hansson, andel 1/2			
Daniel Jonsson, andel 1/2			
	Sektion 1		**1800**
	Omr. 1	1800	
Stallgården 1:56			
Bengt Groth			
	Sektion 1		**900**
	Omr. 1	900	

Stallgården 1:57 Kjell Åke Sundin, andel 1/2 Inga Viola Sundin, andel 1/2 **Sektion 1** Omr. 1	900	**900**
Stallgården 1:58 Per Erik Johansson, andel 1/2 Karin Marie Johansson, andel 1/2 **Sektion 1** Omr. 1	900	**900**
Stallgården 1:59 Astrid Boman **Sektion 1** Omr. 1	1800	**1800**
Stallgården 1:60 Johanna Hedström, andel 1/2 Matthias Westman, andel 1/2 **Sektion 1** Omr. 1	1800	**1800**
Stallgården 1:61 John Elis Hedlöf, andel 1/2 Mildred Hedlöf, andel 1/2 **Sektion 1** Omr. 1	900	**900**
Stallgården 1:62 Kent Nilsson **Sektion 1** Omr. 1	20	**20**
Stallgården 1:63 Kent Nilsson **Sektion 1** Omr. 1	1800	**1800**
Stallgården 1:64 Alf Lennart Ros **Sektion 1** Omr. 1	1800	**1800**
Stallgården 1:65 Ulla Birgitta Olsson **Sektion 1** Omr. 1	900	**900**

Stallgården 1:66 Britt Gunhild Gren **Sektion 1** Omr. 1	900	**900**
Stallgården 1:67 Iris Elisabet Söderberg **Sektion 1** Omr. 1	1800	**1800**
Stallgården 1:68 Sofie Nilsson, andel 1/2 Jan Östmark, andel 1/2 **Sektion 1** Omr. 1	1800	**1800**
Stallgården 1:69 Magnus Erik Fläck, andel 1/2 Mari Fläck, andel 1/2 **Sektion 1** Omr. 1	1800	**1800**
Stallgården 1:70 Birgitta Christina Strömberg-Hedman **Sektion 1** Omr. 1	1800	**1800**
Stallgården 1:71 Astrid Paulina Anselius, andel 1/2 Hans Stefan Anselius, andel 1/2 **Sektion 1** Omr. 1	1800	**1800**
Stallgården 1:72 Karl Gunnar Algot Kers **Sektion 1** Omr. 1	1800	**1800**
Stallgården 1:73 Bernt Eriksson **Sektion 1** Omr. 1	1800	**1800**
Stallgården 1:74 Lars Ingemar Bengtsson, andel 1/2 Gullve Katrina Bengtsson, andel 1/2 **Sektion 1** Omr. 1	1800	**1800**

Stallgården 1:75 Astrid Paulina Anselius, andel 1/2 Hans Stefan Anselius, andel 1/2 **Sektion 1** Omr. 1	20	**20**
Stallgården 1:76 Karl William Karlsson **Sektion 1** Omr. 1	1800	**1800**
Stallgården 1:77 Gunhild Maria Boström **Sektion 1** Omr. 1	1800	**1800**
Stallgården 1:78 ~~Anders Elias Rågfeldt, andel 1/2~~ ~~Gunvor Marianne Rågfeldt, andel ½~~ Jerk Mattsson **Sektion 1** Omr. 1	1800	**1800**
Stallgården 1:79 Johanna Gifting, ~~andel 1/2~~ ~~Joachim Martinsson, andel 1/2~~ **Sektion 1** Omr. 1	20	**20**
Stallgården 1:80 ~~Anders Elias Rågfeldt, andel 1/2~~ ~~Gunvor Marianne Rågfeldt, andel ½~~ Jerk Mattsson **Sektion 1** Omr. 1	20	**20**
Stallgården 1:81 Axel Tore Jonsson **Sektion 1** Omr. 1	1800	**1800**
Stallgården 1:82 Johanna Gifting, ~~andel 1/2~~ ~~Joachim Martinsson, andel 1/2~~ **Sektion 1** Omr. 1	1800	**1800**

Stallgården 1:83 Karl Kjell Lennart Nilsson	**Sektion 1** Omr. 1	20	**20**
Stallgården 1:84 Karl Kjell Lennart Nilsson	**Sektion 1** Omr. 1	1800	**1800**
Stallgården 1:85 Bengt Gunnar Mattsson	**Sektion 1** Omr. 1	1800	**1800**
Stallgården 1:86 Arina Monica Damberg, andel 1/2 Christer Ingvar Damberg, andel 1/2	**Sektion 1** Omr. 1	1800	**1800**
Stallgården 1:87 Malin Gren, andel 1/2 Ola Gren, andel 1/2	**Sektion 1** Omr. 1	1800	**1800**
Stallgården 1:88 Hans Borbos	**Sektion 1** Omr. 1	1800	**1800**
Stallgården 1:89 Hans Borbos	**Sektion 1** Omr. 1	20	**20**
Stallgården 1:90 Linda Hansson, andel 1/2 Mats Lundkvist, andel 1/2	**Sektion 1** Omr. 1	1800	**1800**
Stallgården 1:91 Göran Henriksson, andel 1/2 Carina Henriksson, andel 1/2	**Sektion 1** Omr. 1	1800	**1800**

Stallgården 1:92 Ulla-Britt Jennervall **Sektion 1** Omr. 1	1800	**1800**
Stallgården 1:93 Sven Villiam Karlsson **Sektion 1** Omr. 1	1800	**1800**
Stallgården 1:94 Meta Westman-Jansson **Sektion 1** Omr. 1	1800	**1800**
Stallgården 1:95 Lisbeth Birgitta Mankler, andel 1/2 Clas Erik Vilhelm Mankler, andel 1/2 **Sektion 1** Omr. 1	1800	**1800**
Stallgården 1:96 Karl Sundströms dödsbo **Sektion 1** Omr. 1	20	**20**
Stallgården 1:97 Birger Kennet Westerlund **Sektion 1** Omr. 1	1800	**1800**
Stallgården 1:98 Ulla Marianne Ryberg, andel 1/2 Hans Olov Ryberg, andel 1/2 **Sektion 1** Omr. 1	1800	**1800**
Stallgården 1:99 Ulf Peter Danielsson, andel 1/2 Malin Erika Danielsson, andel 1/2 **Sektion 1** Omr. 1	1800	**1800**
Stallgården 1:100 John Olav Svingen **Sektion 1** Omr. 1	1800	**1800**

Stallgården 1:101 Lars-Erik Johansson **Sektion 1** Omr. 1	1800	**1800**
Stallgården 1:102 Falu Kommun **Sektion 1** Omr. 1	20	**20**
Stallgården 1:103 Abbas Arab, andel 1/2 Viola Arab-Einarsson, andel 1/2 **Sektion 1** Omr. 1	1800	**1800**
Stallgården 1:104 Mats Thomas Wickström, andel 1/2 Eva Gullbransson-Wickström, andel 1/2 **Sektion 1** Omr. 1	1800	**1800**
Stallgården 1:105 Falu Kommun **Sektion 1** Omr. 1	20	**20**
Stallgården 1:106 Karl Åke Sixten Bröderman **Sektion 1** Omr. 1	1800	**1800**
Stallgården 1:107 Gerda Birgitta Andersson, andel 1/2 Karl Lennart Andersson, andel 1/2 **Sektion 1** Omr. 1	900	**900**
Stallgården 1:110 Birkehag Bostäder Ab **Sektion 1** Omr. 1	7200	**7200**
Stallgården 1:111 Bergvik Skog Väst Ab **Sektion 1** Omr. 1	10	**10**

Stallgården 1:112 Bergvik Skog Väst Ab **Sektion 1** Omr. 1	10	**10**
Stallgården 1:113 Bergvik Skog Väst Ab **Sektion 1** Omr. 1	10	**10**
Stallgården 1:114 Bergvik Skog Väst Ab **Sektion 1** Omr. 1	10	**10**
Stallgården 1:115 Bergvik Skog Väst Ab **Sektion 1** Omr. 1	10	**10**
Stallgården 1:116 Bergvik Skog Väst Ab **Sektion 1** Omr. 1	10	**10**
Stallgården 1:117 Bergvik Skog Väst Ab **Sektion 1** Omr. 1	10	**10**
Stallgården 1:147 Stoyan Ivanov Halatchev, andel 1/2 Marieta Todorova Toneva Halatcheva, andel 1/2 **Sektion 1** Omr. 1	4800	**4800**
Stallgården 1:160 Mats Hanis **Sektion 1** Omr. 1	1800	**1800**
Stallgården 1:161 Marianne Elisabeth Palm **Sektion 1** Omr. 1	1800	**1800**
Stallgården 1:182 Dan Hans Erik Norberg		

	Sektion 1		**3600**
	Omr. 1	3600	
Stallgården 1:183 Agneta Marie Björklund, andel 1/2 Per Erik Björklund, andel 1/2			
	Sektion 1		**1800**
	Omr. 1	1800	
Stallgården 1:184 Lars Åke Larsson, andel 1/2 Karin Lena Christina Larsson, andel 1/2			
	Sektion 1		**3600**
	Omr. 1	3600	
Stallgården 1:185 Bo Anders Vilhelm Olsson			
	Sektion 1		**3600**
	Omr. 1	3600	
Stallgården 1:186 Lars Åke Larsson, andel 1/2 Karin Lena Christina Larsson, andel 1/2			
	Sektion 1		**20**
	Omr. 1	20	
Stallgården 1:187 Falu Kommun			
	Sektion 1		**20**
	Omr. 1	20	
Stallgården 1:188 Birkehag Bostäder Ab			
	Sektion 1		**19200**
	Omr. 1	19200	
Stallgården 1:189 Falu Kommun			
	Sektion 1		**10**
	Omr. 1	10	
Stallgården 1:190 Falu Kommun			
	Sektion 1		**10**
	Omr. 1	10	

Stallgården 1:191 AB Lenka	**Sektion 1** Omr. 1	4800	**4800**
Stallgården 1:193 Liss Radio&Tv Ab	**Sektion 1** Omr. 1	4000	**4000**
Stallgården 1:194 Nils Åke Vallbom	**Sektion 1** Omr. 1	1800	**1800**
Stallgården 1:195 Hilda Ulla Marketta Kvist, andel 1/2 Mats Tommy Väinö Rapp, andel 1/2	**Sektion 1** Omr. 1	1800	**1800**
Stallgården 1:196 Thomas Eriksson, andel 1/2 Eva-Lena Gadd, andel 1/2	**Sektion 1** Omr. 1	1800	**1800**
Stallgården 1:197 Ruth Gunborg Westman	**Sektion 1** Omr. 1	1800	**1800**
Stallgården 1:198 Åse Ekskog-Österlund, andel 1/2 Kjell Österlund, andel 1/2	**Sektion 1** Omr. 1	1800	**1800**
Stallgården 1:199 Mats Hillborg	**Sektion 1** Omr. 1	1800	**1800**
Stallgården 1:200 ~~Margareta Liljas~~ Ingegerd Sjödén	**Sektion 1** Omr. 1	1800	**1800**

Stallgården 1:201 Rune Reinhold Björklund	**Sektion 1** Omr. 1	1800	**1800**
Stallgården 1:202 Camilla Maria Israelsson, andel 1/2 Jan Anders Israelsson, andel 1/2	**Sektion 1** Omr. 1	1800	**1800**
Stallgården 1:203 Peter Hedberg, andel 1/2 Maria Hedberg, andel 1/2	**Sektion 1** Omr. 1	1800	**1800**
Stallgården 1:204 Kjell Royne Jonsson	**Sektion 1** Omr. 1	1800	**1800**
Stallgården 1:205 Tord Gerhard Strömberg, andel 1/2 Anna Elisabeth Strömberg, andel 1/2	**Sektion 1** Omr. 1	1800	**1800**
Stallgården 1:206 Leif Boberg	**Sektion 1** Omr. 1	1800	**1800**
Stallgården 1:207 Ylva Haqvinsson, andel 1/2 Lars Anders Tynell, andel 1/2	**Sektion 1** Omr. 1	1800	**1800**
Stallgården 1:208 John Gunnar Sigfrid Johansson	**Sektion 1** Omr. 1	1800	**1800**
Stallgården 1:209 Karin Ester Engström	**Sektion 1** Omr. 1	1800	**1800**

Stallgården 1:210 Bengt Thörnell, andel 1/2 Ingela Daniels, andel 1/2 **Sektion 1** Omr. 1	1800	**1800**
Stallgården 1:211 Kjell Olof Larsson **Sektion 1** Omr. 1	1800	**1800**
Stallgården 1:212 Annika Barbus **Sektion 1** Omr. 1	1800	**1800**
Stallgården 1:213 Kerstin Margaretha Boberg **Sektion 1** Omr. 1	1800	**1800**
Stallgården 1:214 Kjell Osvald Korneliusson, andel 1/2 Ann Ellinor.Sjöstrand, andel 1/2 **Sektion 1** Omr. 1	1800	**1800**
Stallgården 1:215 Suzanne Hansson **Sektion 1** Omr. 1	1800	**1800**
Stallgården 1:216 Gunilla Annegren, andel 1/2 Thomas Lidhagen, andel 1/2 **Sektion 1** Omr. 1	1800	**1800**
Stallgården 1:217 John Magnus Eric Vikman, andel 1/2 Kristina Ulrika Sofia Vikman, andel 1/2 **Sektion 1** Omr. 1	1800	**1800**
Stallgården 1:218 Britta Karin Elisabet Hedlund **Sektion 1**		**1800**

	Omr. 1	1800	
Stallgården 1:219 Lars Andersson			
	Sektion 1		**1800**
	Omr. 1	1800	
Stallgården 1:220 Kim Leng Ong, andel 1/2 Stig Torvald Sundgren, andel 1/2			
	Sektion 1		**1800**
	Omr. 1	1800	
Stallgården 1:221 Bernt Henry Rask			
	Sektion 1		**1800**
	Omr. 1	1800	
Stallgården 1:222 Hans Per Olof Ingmund Ryberg			
	Sektion 1		**1800**
	Omr. 1	1800	
Stallgården 1:223 ~~Erik Åke Nykvist~~ Ingrid Wijkander			
	Sektion 1		**1800**
	Omr. 1	1800	
Stallgården 1:246 Kenneth Arne Engström			
	Sektion 1		**1800**
	Omr. 1	1800	
Stallgården 1:247 Björn Edvard Bengtsson			
	Sektion 1		**1800**
	Omr. 1	1800	
Stallgården 1:249 Ingrid Skoglund, andel 1/2 Olav Eskil Skoglund, andel 1/2			
	Sektion 1		**1800**
	Omr. 1	1800	
Stallgården 1:250 Kjell Olov Bergkvist, andel 1/2 Gull-Marie Karin Elisabet Bergkvist, andel 1/2			

Sektion 1		**1800**
Omr. 1	1800	
Stallgården 1:251 Ester Marianne Dahlgren		
Sektion 1		**1800**
Omr. 1	1800	
Stallgården 1:252 Evy Marja-Lena Hagberg, andel 1/2 Lennart André Hagberg, andel 1/2		
Sektion 1		**1800**
Omr. 1	1800	
Stallgården 1:253 Bo Ernst Sjödahl, andel 1/2 May Sonny Sjödahl, andel 1/2		
Sektion 1		**1800**
Omr. 1	1800	
Stallgården 1:254 Astrid Birgitta Bergqvist, andel 1/2 Karl Erik Bergqvist, andel 1/2		
Sektion 1		**1800**
Omr. 1	1800	
Stallgården 1:255 Nils Gösta Erland Lundberg		
Sektion 1		**1800**
Omr. 1	1800	
Stallgården 1:256 John Valter Asplind		
Sektion 1		**1800**
Omr. 1	1800	
Stallgården 1:257 Marit Elisabet Eriksson, andel 1/2 Lars Stefan Bergqvist, andel 1/2		
Sektion 1		**1800**
Omr. 1	1800	
Stallgården 1:258 Birkehag Bostäder Ab		
Sektion 1		**3600**
Omr. 1	3600	
Stallgården 1:259 Birkehag Bostäder Ab		

	Sektion 1		**31200**
	Omr. 1	31200	
Stallgården 1:260 Birkehag Bostäder Ab			
	Sektion 1		**14400**
	Omr. 1	14400	
Stallgården 1:263 Sören Bonde			
	Sektion 1		**1800**
	Omr. 1	1800	
Stallgården 1:264 Lars Ingemar Jansson, andel 1/2 Anneli Margareta Gustafsson, andel 1/2			
	Sektion 1		**1800**
	Omr. 1	1800	
Stallgården 1:267 Birkehag Bostäder Ab			
	Sektion 1		**14400**
	Omr. 1	14400	
Stallgården 1:268 Fastighetsbolaget Svärdet Handelsbolag			
	Sektion 1		**7200**
	Omr. 1	7200	
Stallgården 1:269 Leif Lars Arne Johansson, andel 1/2 Barbro Viktoria Johansson, andel 1/2			
	Sektion 1		**1800**
	Omr. 1	1800	
Stallgården 1:270 Alf Ronnie Eriksson, andel 1/2 Mård Elisabet Stor, andel 1/2			
	Sektion 1		**1800**
	Omr. 1	1800	
Stallgården 1:271 Birkehag Bostäder Ab			
	Sektion 1		**14400**
	Omr. 1	14400	

Stallgården 1:274 Per Olov Alm			
	Sektion 1		**1800**
	Omr. 1	1800	
Stallgården 1:275 Ulf Tage Viklund, andel 1/2 Ann Magdalena Jones, andel 1/2			
	Sektion 1		**1800**
	Omr. 1	1800	
Stallgården 1:276 Verner Kristiansen, andel 1/2 Birgit Linnéa Stenberg, andel 1/2			
	Sektion 1		**1800**
	Omr. 1	1800	
Stallgården 1:277 Brf Björksta			
	Sektion 1		**28800**
	Omr. 1	28800	
Stallgården 1:278 Maria Catrin Lindberg, andel 1/2 Lars Stefan Hillblom, andel 1/2			
	Sektion 1		**1800**
	Omr. 1	1800	
Stallgården 1:279 Elis Henriksson			
	Sektion 1		**1800**
	Omr. 1	1800	
Stallgården 1:281 Göran Eklund, andel 1/2 Barbro Eklund, andel 1/2			
	Sektion 1		**1800**
	Omr. 1	1800	
Stallgården 1:282 Gläntan Förvaltningsaktiebolag			
	Sektion 1		**20**
	Omr. 1	20	
Stallgården 1:283 Stig Evert Eriksson			
	Sektion 1		**1800**
	Omr. 1	1800	

Stallgården 1:286 Per Alf Boberg **Sektion 1** Omr. 1	19200	**19200**
Stallgården 1:287 Niclas Asplind **Sektion 1** Omr. 1	1800	**1800**
Stallgården 1:290 Sven-Erik Bertell, andel 1/2 Karin Bertell, andel 1/2 **Sektion 1** Omr. 1	1800	**1800**
Stallgården 1:291 Eva Ingalill Birgitta Skogli **Sektion 1** Omr. 1	1800	**1800**
Stallgården 1:292 Sune Lennart Gustafsson **Sektion 1** Omr. 1	1800	**1800**
Stallgården 1:293 Karl Henry Eriksson **Sektion 1** Omr. 1	1800	**1800**
Stallgården 1:294 Jan Andreas Kvicker **Sektion 1** Omr. 1	1800	**1800**
Stallgården 1:295 Falu Kommun **Sektion 1** Omr. 1	20	**20**
Stallgården 1:296 Falu Kommun **Sektion 1** Omr. 1	20	**20**
Stallgården 1:297 Falu Kommun **Sektion 1**		**20**

	Omr. 1	20	
Stallgården 1:298 Göran Norberg, andel 1/2 Ann Sofie Bengts, andel 1/2	**Sektion 1**		**1800**
	Omr. 1	1800	
Stallgården 1:299 Gläntan Förvaltningsaktiebolag	**Sektion 1**		**20**
	Omr. 1	20	
Stallgården 1:300 Hammars Elektroniksystem Ab	**Sektion 1**		**5400**
	Omr. 1	5400	
Stallgården 1:301 Gläntan Förvaltningsaktiebolag	**Sektion 1**		**20**
	Omr. 1	20	
Stallgården 1:302 Gläntan Förvaltningsaktiebolag	**Sektion 1**		**20**
	Omr. 1	20	
Stallgården 1:303 Gläntan Förvaltningsaktiebolag	**Sektion 1**		**20**
	Omr. 1	20	
Stallgården 1:304 Gläntan Förvaltningsaktiebolag	**Sektion 1**		**20**
	Omr. 1	20	
Stallgården 1:305 Gläntan Förvaltningsaktiebolag	**Sektion 1**		**20**
	Omr. 1	20	
Stallgården 1:306 Gläntan Förvaltningsaktiebolag	**Sektion 1**		**20**
	Omr. 1	20	
Stallgården 1:307 Gläntan Förvaltningsaktiebolag			

	Sektion 1		**20**
	Omr. 1	20	
Stallgården 1:308			
Gläntan Förvaltningsaktiebolag			
	Sektion 1		**20**
	Omr. 1	20	
Stallgården 1:309			
Cathrin Björklund, andel 1/2			
Per Björklund, andel 1/2			
	Sektion 1		**1800**
	Omr. 1	1800	
Stallgården 1:310			
Husein-Zlatan Plivac			
	Sektion 1		**1800**
	Omr. 1	1800	
Stallgården 1:311			
~~Edith Ingegerd Pettersson~~			
Stefan Larsson, andel ½			
Therese Larsson, andel ½			
	Sektion 1		**1800**
	Omr. 1	1800	
Stallgården 1:312			
Sven Tore Haglund, andel 1/2			
Bernt Torbjörn Haglund, andel 1/2			
	Sektion 1		**1800**
	Omr. 1	1800	
Stallgården 1:313			
Jan Olov Bergström			
	Sektion 1		**1800**
	Omr. 1	1800	
Stallgården 1:314			
~~Knut Bertil Östberg~~			
Harry Andersson ½	**Sektion 1**		**1800**
Ulla Nilsson ½	Omr. 1	1800	
Stallgården 1:315			
Carola Wickström			
	Sektion 1		**20**
	Omr. 1	20	
Stallgården 1:316			
Per Alf Boberg			

	Sektion 1		**4800**
	Omr. 1	4800	
Stallgården 1:317 Per Alf Boberg			
	Sektion 1		**3600**
	Omr. 1	3600	
Stallgården 1:318 Åsa Lundberg, andel 1/2 Bo Jansson, andel 1/2			
	Sektion 1		**20**
	Omr. 1	20	
Stallgården 1:319 Åsa Lundberg, andel 1/2 Bo Jansson, andel 1/2			
	Sektion 1		**4000**
	Omr. 1	4000	
Stallgården 1:320 Hsb:S Brf Stallgården I Grycksbo			
	Sektion 1		**62400**
	Omr. 1	62400	
Stallgården 1:331 Hsb:S Brf Stallgården I Grycksbo			
	Sektion 1		**10**
	Omr. 1	10	
Stallgården 1:332 Carola Wickström			
	Sektion 1		**20**
	Omr. 1	20	
Stallgården 1:333 Ali Bahceci, andel 1/2 Hatice Bahceci, andel 1/2			
	Sektion 1		**2500**
	Omr. 1	2500	
Stallgården 1:334 Grycksbo Intresse-Och Bygdegårdsför			
	Sektion 1		**1800**
	Omr. 1	1800	
Stallgården 1:335 Bengt Christer Karlsson, andel 1/2 Anna Bonde, andel 1/2			

	Sektion 1		**1800**
	Omr. 1	1800	
Stallgården 1:336 Mait Gunvor Edlund			
	Sektion 1		**1800**
	Omr. 1	1800	
Stallgården 1:337 Arnold Olsen			
	Sektion 1		**1800**
	Omr. 1	1800	
Stallgården 1:338 Kjell Fahlström, andel 1/2 Eva Fahlström, andel 1/2			
	Sektion 1		**1800**
	Omr. 1	1800	
Stallgården 1:339 Tor Rönningen, andel 1/2 Gun Rönningen, andel 1/2			
	Sektion 1		**1800**
	Omr. 1	1800	
Stallgården 1:340 Lena Birgitta Bröderman			
	Sektion 1		**1800**
	Omr. 1	1800	
Stallgården 1:341 Klas Göran Jansson			
	Sektion 1		**1800**
	Omr. 1	1800	
Stallgården 1:342 Gerd Margareta Johansson			
	Sektion 1		**1800**
	Omr. 1	1800	
Stallgården 1:343 Ivar Reinhold Widell			
	Sektion 1		**1800**
	Omr. 1	1800	
Stallgården 1:344 Tonino Lamell, andel 1/2 Marie Lamell, andel 1/2			
	Sektion 1		**1800**

	Omr. 1	1800	
Stallgården 1:345 Henrik Nordanskog, andel 1/2 Carina Vattulainen, andel 1/2	**Sektion 1**		**1800**
	Omr. 1	1800	
Stallgården 1:346 Erik Gösta Berglund	**Sektion 1**		**1800**
	Omr. 1	1800	
Stallgården 1:347 Johan Forsman	**Sektion 1**		**1800**
	Omr. 1	1800	
Stallgården 1:348 Anna Boman, andel 1/2 Jonas Persson, andel 1/2	**Sektion 1**		**1800**
	Omr. 1	1800	
Stallgården 1:349 Hans Lennart Ols	**Sektion 1**		**1800**
	Omr. 1	1800	
Stallgården 1:350 Lars Olov Bergort, andel 1/2 Margareta Ulla-Karin Bergort, andel 1/2	**Sektion 1**		**1800**
	Omr. 1	1800	
Stallgården 1:351 Jönses Sven Folke Olsson	**Sektion 1**		**1800**
	Omr. 1	1800	
Stallgården 1:352 Ernst Tage Lindqvist	**Sektion 1**		**1800**
	Omr. 1	1800	
Stallgården 1:353 Göran Artur Domert	**Sektion 1**		**1800**

	Omr. 1	1800	
Stallgården 1:354 Solveig Maria Henriksson			
	Sektion 1		**1800**
	Omr. 1	1800	
Stallgården 1:355 Andreas Göräng, andel 1/2 Sandra Göräng, andel 1/2			
	Sektion 1		**1800**
	Omr. 1	1800	
Stallgården 1:356 Siv Margareta Björk			
	Sektion 1		**1800**
	Omr. 1	1800	
Stallgården 1:357 Falu Kommun			
	Sektion 1		**27000**
	Omr. 1	27000	
Stallgården 1:358 Lars Börje Rogström			
	Sektion 1		**1800**
	Omr. 1	1800	
Stallgården 1:359 Peter Hildén			
	Sektion 1		**1800**
	Omr. 1	1800	
Stallgården 1:360 Hedlunds Trävaru Ab			
	Sektion 1		**20**
	Omr. 1	20	
Stallgården 1:361 Erik Roland Matsson			
	Sektion 1		**1800**
	Omr. 1	1800	
Stallgården 1:362 Emir Maunic, andel 1/2 Biljana Maunic, andel 1/2			
	Sektion 1		**1800**
	Omr. 1	1800	

Stallgården 1:363 Falu Kommun **Sektion 1** Omr. 1	20	**20**
Stallgården 1:364 Falu Kommun **Sektion 1** Omr. 1	20	**20**
Stallgården 1:365 Falu Kommun **Sektion 1** Omr. 1	20	**20**
Stallgården 1:373 Knut Alfred Eriksson **Sektion 1** Omr. 1	1800	**1800**
Stallgården 1:374 Harry Kalevi Hildén **Sektion 1** Omr. 1	1800	**1800**
Stallgården 1:375 Kjell Edvin Karis, andel 1/2 Karin Gunvor Karis, andel 1/2 **Sektion 1** Omr. 1	1800	**1800**
Stallgården 1:376 Bertil Ivar Larsson **Sektion 1** Omr. 1	1800	**1800**
Stallgården 1:377 Maud Irene Törnberg **Sektion 1** Omr. 1	1800	**1800**
Stallgården 1:378 Kristina Lichterman, andel 1/2 Vincent Lichterman, andel 1/2 **Sektion 1** Omr. 1	1800	**1800**

Stallgården 1:379 Jens Larsson, andel 1/2 Therese Westerhagen, andel 1/2 **Sektion 1** Omr. 1	1800	**1800**
Stallgården 1:380 Britt Ingela Lundberg **Sektion 1** Omr. 1	1800	**1800**
Stallgården 1:381 Hsb:S Brf Gusken I Grycksbo **Sektion 1** Omr. 1	16200	**16200**
Stallgården 1:382 Ingrid Eivor Marita Åsberg, andel 1/2 Curt Olof Harald Åsberg, andel 1/2 **Sektion 1** Omr. 1	1800	**1800**
Stallgården 1:384 Yamaico Ab **Sektion 1** Omr. 1	43000	**43000**
Återvinningscentral 1 på Stallgården 1:384 **Sektion 1**		**13500**
Stallgården 1:385 Falu Kommun **Sektion 1** Omr. 1	10	**10**
Stallgården 1:386 Falu Kommun **Sektion 1** Omr. 1	10	**10**
Stallgården 1:387 Falu Kommun **Sektion 1** Omr. 1	10	**10**
Stallgården 1:388 Ola Sundqvist, andel 1/2 Kerstin Sundqvist, andel 1/2		

	Sektion 1 Omr. 1	1800	**1800**
Stallgården 1:389 Bo Hansson, andel 1/2 Elsie Hansson, andel 1/2	**Sektion 1** Omr. 1	1800	**1800**
Stallgården 1:390 ~~Nils Karl Gerhard Engholm~~ Siw Birgit Enholm	**Sektion 1** Omr. 1	1800	**1800**
Stallgården 1:391 Jens Eriksson, andel 1/2 Maria Eriksson, andel 1/2	**Sektion 1** Omr. 1	1800	**1800**
Stallgården 1:392 Alice Elisabet Rombin	**Sektion 1** Omr. 1	1800	**1800**
Stallgården 1:393 Stig Gerhard Thörnell	**Sektion 1** Omr. 1	1800	**1800**
Stallgården 1:394 Nils Lennart Söderqvist	**Sektion 1** Omr. 1	1800	**1800**
Stallgården 1:395 Bengt Olov Hars	**Sektion 1** Omr. 1	1800	**1800**
Stallgården 1:396 Bengt Evert Sören Junestam	**Sektion 1** Omr. 1	1800	**1800**
Stallgården 1:397 Einar Karl Ulf Rydberg	**Sektion 1** Omr. 1	1800	**1800**

Stallgården 1:398 Johan Elof Andersson **Sektion 1** Omr. 1	1800	**1800**
Stallgården 1:399 Finn Karl Göte Nilsson **Sektion 1** Omr. 1	1800	**1800**
Stallgården 1:400 Majny Viola Persson **Sektion 1** Omr. 1	1800	**1800**
Stallgården 1:401 Rune Adrian Kneckt **Sektion 1** Omr. 1	1800	**1800**
Stallgården 1:402 Bjursås Konsumentförening Ekon.Fören **Sektion 1** Omr. 1	30000	**30000**
Stallgården 1:403 Kopparstaden Aktiebolag **Sektion 1** Omr. 1	151200	**151200**
Stallgården 1:405 Falu Kommun **Sektion 1** Omr. 1	12000	**12000**
Stallgården 1:406 Falu Kommun **Sektion 1** Omr. 1	10	**10**
Stallgården 1:407 Borg&Fältman Ab **Sektion 1** Omr. 1	1800	**1800**
Stallgården 1:408 Falu Kommun **Sektion 1**		**10**

	Omr. 1	10	
Stallgården 1:409 Hedlunds Trävaru Ab			
	Sektion 1		**10**
	Omr. 1	10	
Stallgården 1:410 Inger Hellberg, andel 1/2 Sven-Erik Hellberg, andel 1/2			
	Sektion 1		**900**
	Omr. 1	900	
Stallgården 1:411 Timo Tamminen, andel 1/2 Tuula Tamminen, andel 1/2			
	Sektion 1		**1800**
	Omr. 1	1800	
Stallgården 1:412 Carina Smedberg, andel 1/2 Ove Smedberg, andel 1/2			
	Sektion 1		**1800**
	Omr. 1	1800	
Stallgården 1:413 Rolf Henry Olsson, andel 1/2 Lena Margareta Olsson, andel 1/2			
	Sektion 1		**1800**
	Omr. 1	1800	
Stallgården 1:414 Marie Larsson, andel 1/2 Niclas Rönnberg, andel 1/2			
	Sektion 1		**1800**
	Omr. 1	1800	
Stallgården 1:415 Stig Arvid Bladin, andel 1/2 Iréne Birgitta Bladin, andel 1/2			
	Sektion 1		**1800**
	Omr. 1	1800	
Stallgården 1:416 Mats Örjan Wickström			
	Sektion 1		**1800**
	Omr. 1	1800	

Stallgården 1:417 Leif Gunnar Wahlberg **Sektion 1** Omr. 1	1800	**1800**
Stallgården 1:418 Bror Östen Andersson **Sektion 1** Omr. 1	1800	**1800**
Stallgården 1:419 Bengt Åke Gunnar Norén **Sektion 1** Omr. 1	1800	**1800**
Stallgården 1:420 Olle Sigvard Eriksson **Sektion 1** Omr. 1	1800	**1800**
Stallgården 1:421 Jan-Erik Johansson **Sektion 1** Omr. 1	1800	**1800**
Stallgården 1:422 Iris Kristina Mattsson, andel 1/2 Anderses Lars Börje Mattsson, andel 1/2 **Sektion 1** Omr. 1	1800	**1800**
Stallgården 1:423 Per Olov Bertil Hedberg **Sektion 1** Omr. 1	1800	**1800**
Stallgården 1:424 Jan-Olov Arvid Olsson **Sektion 1** Omr. 1	1800	**1800**
Stallgården 1:425 Svante Lennart Back **Sektion 1** Omr. 1	1800	**1800**
Stallgården 1:426 Barbro Monika Eriksson		

	Sektion 1		**1800**
	Omr. 1	1800	
Stallgården 1:427 Mikael Skogli, andel 1/2 Christina Skogli, andel 1/2			
	Sektion 1		**1800**
	Omr. 1	1800	
Stallgården 1:428 Anneli Margareta Thörnell			
	Sektion 1		**1800**
	Omr. 1	1800	
Stallgården 1:429 Lars Johan Nord			
	Sektion 1		**1800**
	Omr. 1	1800	
Stallgården 1:430 Siv Mona Berkemo			
	Sektion 1		**1800**
	Omr. 1	1800	
Stallgården 1:431 Kjell Mikael Gunnar Bajer, andel 1/2 Gerd Maria Helena Näs Bajer, andel 1/2			
	Sektion 1		**1800**
	Omr. 1	1800	
Stallgården 1:432 Börje Stefan Magnusson, andel 1/2 Bitte Elisabeth Olevald Magnusson, andel 1/2			
	Sektion 1		**1800**
	Omr. 1	1800	
Stallgården 1:433 Mikael Eriksson			
	Sektion 1		**1800**
	Omr. 1	1800	
Stallgården 1:434 Sten Salmons, andel 1/2 Helena Salmons, andel 1/2			
	Sektion 1		**1800**
	Omr. 1	1800	

Stallgården 1:435 Lars Erik Trygg **Sektion 1** Omr. 1	1800	**1800**
Stallgården 1:436 Angela Männikkö, andel 1/2 Bo Ingemar Männikkö, andel 1/2 **Sektion 1** Omr. 1	1800	**1800**
Stallgården 1:437 Erland Håkan Boström **Sektion 1** Omr. 1	1800	**1800**
Stallgården 1:439 Dalklockan 9 Kb **Sektion 1** Omr. 1	72000	**72000**
Stallgården 1:440 Thomas Mikael Pareigis **Sektion 1** Omr. 1	900	**900**
Stallgården 1:441 Kenneth Arne Engström **Sektion 1** Omr. 1	1800	**1800**
Stallgården 1:442 Ingela Knott, andel 1/2 Steven Knott, andel 1/2 **Sektion 1** Omr. 1	1800	**1800**
Stallgården 1:443 Kjell Hardy Lindström **Sektion 1** Omr. 1	1800	**1800**
Stallgården 1:444 Wilhelm Junger, andel 1/2 Maria Anette Junger, andel 1/2 **Sektion 1** Omr. 1	1800	**1800**

Stallgården 1:445 Sixten Eugen Hansson, andel 1/2 Inger Teresia Hansson, andel 1/2	**Sektion 1** Omr. 1	1800	**1800**
Stallgården 1:446 Mikael Vretfors	**Sektion 1** Omr. 1	1800	**1800**
Stallgården 1:447 Hans Veiler Karlsson, andel 1/2 Marie-Louise Bäck, andel 1/2	**Sektion 1** Omr. 1	1800	**1800**
Stallgården 1:448 Karl Åke Pettersson, andel 1/2 Anna-Karin Pettersson, andel 1/2	**Sektion 1** Omr. 1	1800	**1800**
~~**Stallgården 1:449 Utgår frgl till 1:448 och 1:450**~~ ~~Falu Kommun~~	~~**Sektion 1**~~ ~~Omr. 1~~	~~20~~	~~**20**~~
Stallgården 1:450 Jan Olov Bergström	**Sektion 1** Omr. 1	1800	**1800**
~~**Stallgården 1:451 Utgår frgl till 1:450 och 1:452**~~ ~~Falu Kommun~~	~~**Sektion 1**~~ ~~Omr. 1~~	~~20~~	~~**20**~~
Stallgården 1:452 ~~Falu Kommun~~ **Martin Barkar ½** **Helena Troedsson ½**	**Sektion 1** Omr. 1	20	**20**
Stallgården 1:453 Jan Olav Gustafsson, andel 1/2 Ellinor Andersson, andel 1/2	**Sektion 1**		**1800**

	Omr. 1	1800	
Stallgården 1:454 Falu Kommun			
	Sektion 1		**20**
	Omr. 1	20	
Stallgården 1:455 Anna-Karin Susanne Liss Edin, andel 1/2 John Erik Edin, andel 1/2			
	Sektion 1		**1800**
	Omr. 1	1800	
Stallgården 1:456 Ulf Per Öyen, andel 1/2 Eva Christina Ellberg-Öyen, andel 1/2			
	Sektion 1		**1800**
	Omr. 1	1800	
Stallgården 1:457 Falu Kommun			
	Sektion 1		**20**
	Omr. 1	20	
Stallgården 1:459 Borg&Fältman Ab			
	Sektion 1		**3600**
	Omr. 1	3600	
Stallgården 1:461 Falu Kommun			
	Sektion 1		**20**
	Omr. 1	20	
Stallgården 1:462 John Lars-Börje Nilsson, andel 1/2 Ingrid Ester Tornberg, andel 1/2			
	Sektion 1		**1800**
	Omr. 1	1800	
Stallgården 1:463 Leif Ove Ingvar Eriksson, andel 1/2 Ulla Margareta Zetterström, andel 1/2			
	Sektion 1		**1800**
	Omr. 1	1800	

Stallgården 1:464 Carola Wickström, andel 1/2 Jonas Wickström, andel 1/2 **Sektion 1** Omr. 1	1800	**1800**
Stallgården 1:465 Bengt Persson, andel 1/2 Birgitta Sundström, andel 1/2 **Sektion 1** Omr. 1	1800	**1800**
Stallgården 1:466 ~~Ros-Marie Hällström~~ Jan Göräng Strand, andel ½ Malena Nygårds, andel ½ **Sektion 1** Omr. 1	1800	**1800**
Stallgården 1:467 Ulrika Mas-Tynell, andel 1/2 Patrik Tynell, andel 1/2 **Sektion 1** Omr. 1	1800	**1800**
Stallgården 1:468 Jan Åke Olsson, andel 1/2 Karin Annika Laursen, andel 1/2 **Sektion 1** Omr. 1	1800	**1800**
Stallgården 1:469 Jenny Ericson, andel 1/2 Claes Johansson, andel 1/2 **Sektion 1** Omr. 1	1800	**1800**
Stallgården 1:470 Bo Karlstens, andel 1/2 Kajsa Larsson, andel 1/2 **Sektion 1** Omr. 1	1800	**1800**
Stallgården 1:471 Eva Marklund **Sektion 1** Omr. 1	1800	**1800**

Stallgården 1:472 Gunborg Margareta Dahlqvist	**Sektion 1** Omr. 1	1800	**1800**
Stallgården 1:473 Sören Johansson	**Sektion 1** Omr. 1	1800	**1800**
Stallgården 1:474 Olof Börje Olsson	**Sektion 1** Omr. 1	1800	**1800**
Stallgården 1:475 Torbjörn Forsberg	**Sektion 1** Omr. 1	1800	**1800**
Stallgården 1:476 Anders Roger Eriksson	**Sektion 1** Omr. 1	1800	**1800**
Stallgården 1:498 Ove Gotthard Persson	**Sektion 1** Omr. 1	1800	**1800**
Stallgården 1:500 ~~Gerd Nilsson, andel 1/2~~ ~~Anders Brodin, andel ½~~ Lisa Ståbi, andel ½ Jens Ståbi, andel ½	**Sektion 1** Omr. 1	3600	**3600**
Stallgården 1:502 Lars-Göran Silfwerbrand	**Sektion 1** Omr. 1	3600	**3600**
Stallgården 1:504 Torbjörn Hanslofva	**Sektion 1** Omr. 1	3600	**3600**

Stallgården 1:506 Claudia Reitz **Sektion 1** Omr. 1	1800	**1800**
Stallgården 1:508 Jon Håkan Norberg, andel 1/2 Kate Rosén-Norberg, andel 1/2 **Sektion 1** Omr. 1	1800	**1800**
Stallgården 1:510 Leon Jasinski **Sektion 1** Omr. 1	1800	**1800**
Stallgården 1:512 Eleonora Bokvist **Sektion 1** Omr. 1	1800	**1800**
Stallgården 1:513 Hans Gunnar Berglund **Sektion 1** Omr. 1	1800	**1800**
Stallgården 1:514 Karin Pettersson, andel 1/2 John Anders Christer Nilsson, andel 1/2 **Sektion 1** Omr. 1	3600	**3600**
Stallgården 1:516 Karl Ove Leander, andel 1/2 Gunvor Kristina Leander, andel 1/2 **Sektion 1** Omr. 1	1800	**1800**
Stallgården 1:518 Christer Ingvar Fritz, andel 1/2 Elsa Ingrid Susanne Fritz, andel 1/2 **Sektion 1** Omr. 1	1800	**1800**
Stallgården 1:520 Claes Johansson, andel 1/2 Katarina Fagerström, andel 1/2		

	Sektion 1		**3600**
	Omr. 1	3600	
Stallgården 1:522 Jonas Dalkarls			
	Sektion 1		**3600**
	Omr. 1	3600	
Stallgården 1:524 Håkan Willy Kristoffersen, andel 1/2 Lilly Ann-Christin Kristoffersen, andel 1/2			
	Sektion 1		**3600**
	Omr. 1	3600	
Stallgården 1:528 Jonny Grönoset			
	Sektion 1		**1800**
	Omr. 1	1800	
Stallgården 1:530 Dahlström Business Ab			
	Sektion 1		**20**
	Omr. 1	20	
Stallgården 1:533 Fastighetsbolaget Svärdet Handelsbolag			
	Sektion 1		**7200**
	Omr. 1	7200	
Stallgården 1:534 Jan Birkehag			
	Sektion 1		**3600**
	Omr. 1	3600	
Stallgården 1:535 Niclas Asplind			
	Sektion 1		**3600**
	Omr. 1	3600	
Stallgården 1:539 Fastighetsbolaget Svärdet Handelsbolag			
	Sektion 1		**20**
	Omr. 1	20	

Stallgården 1:540 Fastighetsbolaget Svärdet Handelsbolag **Sektion 1** Omr. 1	20	**20**
Stallgården 1:541 Fastighetsbolaget Svärdet Handelsbolag **Sektion 1** Omr. 1	20	**20**
Stallgården 1:542 Fastighetsbolaget Svärdet Handelsbolag **Sektion 1** Omr. 1	20	**20**
Stallgården 1:543 Fastighetsbolaget Svärdet Handelsbolag **Sektion 1** Omr. 1	20	**20**
Stallgården 1:544 Fastighetsbolaget Svärdet Handelsbolag **Sektion 1** Omr. 1	20	**20**
Stallgården 1:545 Fastighetsbolaget Svärdet Handelsbolag **Sektion 1** Omr. 1	20	**20**
Stallgården 1:546 Fastighetsbolaget Svärdet Handelsbolag **Sektion 1** Omr. 1	20	**20**
Stallgården 1:547 Fastighetsbolaget Svärdet Handelsbolag **Sektion 1** Omr. 1	20	**20**

Stallgården 1:548 Fastighetsbolaget Svärdet Handelsbolag **Sektion 1** Omr. 1	20	**20**
Stallgården 1:549 Fastighetsbolaget Svärdet Handelsbolag **Sektion 1** Omr. 1	20	**20**
Stallgården 1:550 Fastighetsbolaget Svärdet Handelsbolag **Sektion 1** Omr. 1	20	**20**
Stallgården 1:551 Fastighetsbolaget Svärdet Handelsbolag **Sektion 1** Omr. 1	20	**20**
Stallgården 1:552 Fastighetsbolaget Svärdet Handelsbolag **Sektion 1** Omr. 1	20	**20**
Stallgården 1:553 Fastighetsbolaget Svärdet Handelsbolag **Sektion 1** Omr. 1	20	**20**
Stallgården 1:554 Fastighetsbolaget Svärdet Handelsbolag **Sektion 1** Omr. 1	20	**20**
Stallgården 1:555 Fastighetsbolaget Svärdet Handelsbolag **Sektion 1** Omr. 1	20	**20**

Stallgården 1:556 Fastighetsbolaget Svärdet Handelsbolag **Sektion 1** Omr. 1	 20	 **20**
Stallgården 1:557 Fastighetsbolaget Svärdet Handelsbolag **Sektion 1** Omr. 1	 20	 **20**
Studsarvet 13:1 Ernst Erik Gullberg **Sektion 1** Omr. 1	 1800	 **1800**
Tjärntäkt 3:2 Brf Harmsarvet **Sektion 1** Omr. 1 Omr. 2 Omr. 3	 3600 1800 3600	 **9000**
Tjärntäkt 4:1 Brf Dammen 1 **Sektion 1** Omr. 2	 43200	 **43200**
Tjärntäkt 4:5 Björn Ekedahl, andel 1/2 Christina Nyman-Ekedahl, andel 1/2 **Sektion 1** Omr. 1	 1800	 **1800**
Tjärntäkt 4:7 Sten Bo Nordlund **Sektion 1** Omr. 1	 1800	 **1800**
Tjärntäkt 4:8 Anneli Ritäkt-Evensson **Sektion 1** Omr. 1	 1800	 **1800**
Tjärntäkt 4:9 Lena Sjödin, andel 1/2 Mika Lehvonen, andel 1/2		

	Sektion 1		**1800**
	Omr. 1	1800	
Tjärntäkt 4:10 Peter Klevnäs, andel 1/2 Ulla-Karin Klevnäs, andel 1/2			
	Sektion 1		**1800**
	Omr. 1	1800	
Tjärntäkt 4:12 Karl Gunnar Andersson			
	Sektion 1		**1800**
	Omr. 1	1800	
Tjärntäkt 4:13 Karin Agnetha Svensk, andel 1/2 Torbjörn Jerker Magnusson, andel 1/2			
	Sektion 1		**1800**
	Omr. 1	1800	
Tjärntäkt 4:14 Kari Vilho Korkiasaari			
	Sektion 1		**1800**
	Omr. 1	1800	
Tjärntäkt 4:15 Mats Anders Rågfeldt			
	Sektion 1		**1800**
	Omr. 1	1800	
Tjärntäkt 4:16 Urban Pettersson			
	Sektion 1		**1800**
	Omr. 1	1800	
Tjärntäkt 4:17 Bertil Sammils			
	Sektion 1		**1800**
	Omr. 1	1800	
Tjärntäkt 4:18 Ann-Britt Bortas-Johansson			
	Sektion 1		**1800**
	Omr. 1	1800	
Tjärntäkt 4:20 Anders Olof Svadling			
	Sektion 1		**1800**
	Omr. 1	1800	

Tjärntäkt 4:21 ~~Anna-Margitta Björklund~~ David Lönn, andel ½ Linda Lönn, andel ½	**Sektion 1** Omr. 1	2400	**2400**
Tjärntäkt 5:2 Björn Lindgren	**Sektion 1** Omr. 1	90000	**90000**
Tjärntäkt 5:3 Inga Britt Nordlund	**Sektion 1** Omr. 1	900	**900**
Tjärntäkt 5:5 ~~Alf Ronnie Eriksson~~ Maria Stor	**Sektion 1** Omr. 1	1800	**1800**
Tjärntäkt 5:6 Bengt Georg Herbert Karlsson	**Sektion 1** Omr. 1	1800	**1800**
Tjärntäkt 5:7 Ann-Charlotte Elisabeth Sjöstrand, andel 1/2 Christer Magnus Theander, andel 1/2	**Sektion 1** Omr. 1	1800	**1800**
Tjärntäkt 5:8 Fredrik Engman, ~~andel 1/2~~ ~~Ramona Fält, andel 1/2~~	**Sektion 1** Omr. 1	1800	**1800**
Tjärntäkt 5:9 ~~Jerk Anders Mattsson~~ **Lina Nordahl ½** **Peter Sandin ½**	**Sektion 1** Omr. 1	1800	**1800**
Tjärntäkt 5:10 Berndt Jonas Sjöberg			

	Sektion 1		**1800**
	Omr. 1	1800	
Tjärntäkt 5:11 Karin Anita Berglund			
	Sektion 1		**1800**
	Omr. 1	1800	
Tjärntäkt 5:12 Maria Linnéa Karolina Hellberg			
	Sektion 1		**1800**
	Omr. 1	1800	
Tjärntäkt 6:1 Abbas Arab			
	Sektion 1		**7000**
	Omr. 1	7000	
Tjärntäkt 7:2 Susanne Ström, andel 1/2 Magnus Ström, andel 1/2			
	Sektion 1		**3600**
	Omr. 1	3600	
Tjärntäkt 7:4 Jan Grönoset			
	Sektion 1		**1800**
	Omr. 1	1800	
Tjärntäkt 7:5 Ulf Nordlund			
	Sektion 1		**1800**
	Omr. 1	1800	
Tjärntäkt 7:6 Sten Birger Nordlund			
	Sektion 1		**1800**
	Omr. 1	1800	
Tjärntäkt 7:7 Tord Ingvar Tynell			
	Sektion 1		**1800**
	Omr. 1	1800	
Tjärntäkt 16:1 Thomas Benini, andel 1/2 Lillemai Benini, andel 1/2			
	Sektion 1		**1800**
	Omr. 1	1800	

Tjärntäkt 17:1 Bo Sören Larsson, andel 1/2 Annika Kristina Norén, andel 1/2 **Sektion 1** Omr. 1	 1800	 **1800**
Tjärntäkt 18:1 Björn Lindgren **Sektion 1** Omr. 1	 20	 **20**
Tjärntäkt 19:1 Tommy Hagström **Sektion 1** Omr. 1	 1800	 **1800**
Tjärntäkt 19:2 Elin Nygren, andel 1/2 Dan Ola Reinhold Nygren, andel 1/2 **Sektion 1** Omr. 1	 1800	 **1800**
Tjärntäkt 20:1 Leon Jasinski **Sektion 1** Omr. 1	 20	 **20**

LANTMÄTERIMYNDIGHETEN

DALARNAS LÄN

Protokoll

2004-04-01

Ärendenummer
W011731

Förrättningslantmätare
Göran Ivarsson

Ärende	**Anläggningsförrättning för omprövning av Grycksbo vägförening**
	Kommun: Falun Dalarnas län
Sammanfattning	I detta protokoll redovisas beslut om: ♦ Omprövning av utlåtande enligt lagen om enskilda vägar. ♦ Ändring av andelstal. ♦ Rätt för samfällighetsföreningens styrelse att under vissa förutsättningar själv besluta om ändring av andelstal (tillägg till anläggningsbeslut). ♦ Rättighetsupplåtelse enligt 50a § anläggningslagen ♦ Beslut om att statsbidrag skall utgå till hälften av förrättningskostnaderna ♦ Tillträdesbeslut ♦ Ersättningsbeslut ♦ Fördelning av förrättningskostnaderna ♦ Avslutningsbeslut.
Handläggning	Med sammanträde Grycksbo bystuga.
Sökande och sakägare	Sakägarförteckning, aktbilaga B.
Kallelse, delgivning	Kallelse, aktbilaga 1. Delgivning av kallelsen har skett genom kungörelsedelgivning kompletterad med brevutskick till sakägare upptagna i sakägarförteckning, aktbilaga B. Kungörelser, aktbilaga 2.
Närvarande	Närvarolistor, aktbilaga 3.
Hänvisning till författningar m.m.	AL Anläggningslagen (1973:1149)
Yrkanden	Se ansökan, aktbilaga A.

Redogörelse

Falu kommun har ansökt om anläggningsförrättning för omprövning av föreningen. Upphävandet av lagen om enskilda vägar medför att samtliga vägföreningar med taxeringsvärden som andelstal måste omprövas enligt AL:s principer. Samtidigt sker en uppdatering av vilka fastigheter, vägar och grönområden som skall ingå i vägföreningen eftersom vägföreningen bildades redan 1963.

Lantmäterimyndigheten har tillsammans med personer med lokalkännedom utfört en beräkning av nya andelstalen vägföreningen. Resultatet av beräkningen har innan dagens sammanträde ställts ut på Vårdcentralen i Grycksbo och på Internet. I det utställda materialet finns också förslag till anläggningsbeslut samt vilka vägar och grönområden som bör ingå.

Sammanträde

Vid sammanträdet informerar förrättningsmannen kort om bakgrunden till ansökan och om förrättningen. Vid dagens sammanträde skall främst avhandlas vad vägföreningen genom gemensamhetsanläggning skall omfatta, vilka fastigheter som skall vara delaktiga samt vilka andelstal de fastigheterna skall ha.

I det utställda förslaget föreslås att alla de vägar som idag ingår i Grycksbo vägförening skall ingå i gemensamhetsanläggningen även i fortsättningen. Ingen av närvarande sakägare har något emot detta. Dessutom föreslås att ytterligare 60 meter av Harmsarvsvägen skall ingå i vägföreningen för att gränsen till nästa väghållare skall ligga i en vägkorsning. Enligt förslaget föreslås också att grönområdena enligt gällande byggnadsplaner skall inkluderas i gemensamhetsanläggningen. Detta har underhand yrkats av Falu kommun, som vid sammanträdet upprepar yrkandet genom sina representanter.

Vad gäller vilka fastigheter som skall vara delaktiga i gemensamhetsanläggningen har föreslagits att i stort sett de fastigheter som tidigare är med plus uppdatering med nytillkomna fastigheter. Inga erinringar framförs mot förslaget vid sammanträdet.

Förslaget till normer för andelstal innebär att permanentbostäder i småhus skall åsättas andelstalet 1800 ton och fritidshus 600 ton. För hyreshus räknas 1200 ton per lägenhet och för obebyggda tomter 20 ton. Fastigheter med direktutfart mot allmän eller kommunal väg får andelstalet reducerat med 50 %. Ingen hänsyn har tagits till väglängder.

Många av de närvarande fastighetsägarna protesterar mot att Grycksbo-borna skall betala vägunderhållet när fastighetsägarna i Falu tätort inte behöver betala. Under en lång rad av år har kommunen i

praktiken skött och betalat enskilda vägarna i Grycksbo. Karin Eliasson förklarar att de som bor i Falu tätort fått betala vägutbyggnaden, varför det inte är jämförbara förhållanden. Hasse Pettersson från Gatukontoret säger vidare att det naturligtvis utgår kommunalt bidrag till skötseln av vägarna. Han kan dock inte garantera att det blir ett visst belopp eller en viss procentsats för all framtid. Karin säger dock att enligt ett kommunalt policybeslut skall innevånarna utanför Falu tätort inte behöva lida för detta utan bidrag kommer att fortsätta att utbetalas enligt denna policy. Hasse förklarar vidare att innan Grycksbo vägförening återigen tar över väghållningen i Grycksbo, så skall kommunen se till att alla vägar upprustas till ett gott skick. Kommunens representant säger också att kommunen kan hjälpa till att besiktiga lekredskap på grönområdena, om föreningen så önskar.

Det framförs att fastighetsägare med utfart mot allmän väg inte skall ha någon del i vägföreningen. Andra säger att fastigheter med bara några meter till allmänna vägen också borde ha reducering. Förrättningsmannen framhåller att de föreslagna andelstalen är en beprövad modell som använts i många andra fall.

Några fastighetsägare har framfört att beräkningen av andelstal är felaktig vad gäller deras fastigheter, varför en justering gjorts. Vidare har det visat sig att Kungsvägen ingår i en annan samfällighetsförening. Därigenom stryks denna väg och fastigheten Grycksbo 1:4 ur förslaget.

Förslag till anläggningsbeslut har ställts ut tillsammans med övriga handlingar. Förrättningsmannen redovisar möjligheterna för föreningen att själv ändra andelstalen under vissa förhållanden. Inga synpunkter på förslaget framförs vid sammanträdet.

Anläggningsbeslut

Skäl:
Vid förrättningen sker en omprövning av gemensamhetsanläggningen Stallgården ga:1. Omprövningen innebär dels att andelstalen i anläggningen omprövas på grund av 2 § lagen om upphävande av lagen om enskilda vägar, dels att en uppdatering sker av vilka fastigheter, vägar och grönområden som skall ingå.

Hur gemensamhetsanläggningen skall utformas regleras i 8 § AL. Av denna bestämmelse framgår att anläggningen skall förläggas och utföras så att ändamålet med anläggningen vinnes med minsta intrång utan oskälig kostnad. Vad gäller vägnätet och grönområdena är det självklart att det som idag ingår i vägföreningen idag, också skall ingå i gemensamhetsanläggningen. Inga andra yrkanden har framförts. Gemensamhetsanläggning strider inte mot gällande detaljplaner, varför den kan bildas enligt 9 § AL.

I 5 § AL står att det skall vara av väsentlig betydelse för fastigheter att ha del i gemensamhetsanläggningen. Vid avgränsningen av vägföreningens verksamhetsområde har detta beaktats så att det som naturligt utgör Grycksbo tätort ingår. Inom detta område har alla tomter och bebyggda fastigheter del i anläggningen.

Fördelarna av ekonomisk eller annan art av gemensamhetsanläggningen överväger uppenbarligen de kostnader som anläggningen medför. Gemensamhetsanläggningen strider inte heller i övrigt mot bestämmelserna i 5-11 §§ AL

Styrelsen för samfällighetsföreningen kan ges rätt att under givna förutsättningar själv få besluta om ändring av en fastighets andelstal (24a § AL). Ägarna av de fastigheter som skall delta i anläggningen finner att föreningen bör ges denna möjlighet.

Beslut:
Utlåtande 1963-10-28, akt Stora Kopparberg 1610, rörande Stallgården ga:1, skall omprövas enligt karta och beskrivning, aktbilaga KA, BE 1 och BE 2.

Beslut om andelstal

Skäl:
Driftskostnaderna för en gemensamhetsanläggning skall fördelas efter vad som är skäligt med hänsyn främst till den omfattning i vilken fastigheten beräknas ***använda*** anläggningen (15 § andra stycket AL). Eftersom det är fråga om fördelning av ganska små kostnader per fastighet, har en förenklad modell använts vid andelstalsberäkningen. Således har ingen hänsyn tagits till vägavstånd och alla permanentbostäder i småhus har åsatts andelstalet 1800 ton. För fritidshus har beräknats andelstal efter 600 ton, för hyreshus 1200 ton per lägenhet och för obebyggda tomter 20 ton. Övriga bebyggda fastigheter har fått andelstal genom jämförelse med bostadsfastigheterna. Bostadsfastigheter med direktutfart mot allmän väg har fått andelstalen reducerat med hälften.

Inga erinringar har framkommit mot förslaget till andelstal utom vad beträffar reduceringen längs allmän väg; se yrkande under Sammanträde ovan. Vidare har några felberäkningar ändrats.

I 15 § AL stadgas att andelstal för gemensamhetsanläggningens drift skall bestämmas främst med hänsyn till fastigheternas användning av anläggningen. Att man använder en förenklad beräkningsmodell som ovan beskrivits är naturligt när det gäller många fastigheter med likartade förhållanden och små kostnader. Även fastighetsägare med utfart mot allmän väg använder vägar och grönområden i Grycksbo tätort. Bl a finns många allmänna inrättning längs det enskilda vägnätet. Därför skall också dessa fastighetsägare delta i underhållet

av de enskilda vägarna. Deras användning är emellertid inte lika stor, varför en reducering med 50 % kan anses rimlig. En reducering med hälften är en beprövad beräkningsmodell, som är använd och prövad i många liknande tätorter.

Normer för andelstalsberäkning, se aktbilaga C.

Inventering och beräkning, aktbilaga D.

Upplysning: Andelstal för utförande behövs även om anläggningen är befintlig, eftersom sådana andelstal också anger fastigheternas ägande av anläggningen. Detta kan ha betydelse vid omröstning på stämma. Likaså kan ersättning grundad på utförandeandelstalet bli aktuell när en fastighet inträder i anläggningen eller utträder ur den eller får sitt andelstal ändrat eller när anläggningen avvecklas.

Beslut:
Kostnader för utförande och drift av anläggningen skall fördelas mellan deltagande fastigheter efter andelstal enligt andelstalslängd, aktbilaga BE 2.

Skäl:

Utrfartsrätt

Upplåtelse för Harmsarvets och Studsarvets vägsamfällighet att använda Harmsarvsvägen, som ingår i Stallgården ga:1, är av väsentlig betydelse för delägarfastigheterna eftersom detta är den huvudsakliga utfarten. En sådan upplåtelse är lämpligare än att ansluta delägarfastigheterna till nämnda gemensamhersanläggning.

Beslut:

Rätt för Harmarvet och Studsarvets vägsamfällighet att använda Harmarvsvägen, som ingår i Stallgården ga:1, skall upplåtas enligt karta och beskrivning, aktbilaga KA och BE 3.

Tillträde

Skäl:
Annat yrkande än att tillträde ska få ske enligt huvudregeln i 26 § AL finns inte.

Beslut:
Tillträde skall ske så snart anläggningsbeslutet vunnit laga kraft.

Ersättningsbeslut

Skäl:
Gemensamhetsanläggningen omfattar endast befintlig väg. Upplåtelsen av utrymme för anläggningen bedöms inte medföra någon minskning av upplåtande fastigheters marknadsvärden eller ersättningsgill skada i övrigt.

Yrkande om ersättning har inte framställts.

Det är väsentligen utan betydelse för fordringshavare och rättsägare att gemensamhetsanläggningen inrättas.

Beslut:
Ingen ersättning skall lämnas.

Förvaltning

På yrkande av Falu kommun som fastighetsägare skall sammanträde för antagande av nya stadgar hållas i omedelbar anslutning till förrättningssammanträdet. Då skall också hållas val för att utse en ny styrelse för vägföreningen.

Statsbidrag till förrättnings-kostnaderna

De närvarande yrkar på att statsbidrag skall utgå för förrättningskostnaderna. Statsbidraget kommer att enligt särskilda beslut, aktbilaga F och G, att utgå med hälften av kostnaderna.

Beslut om fördelning av förrättnings-kostnader

Skäl:
För den del av förrättningskostnaderna som inte betalas genom statsbidrag har Falu kommun åtagit sig att betala.

Beslut:
Förrättningskostnaderna skall betalas av Falu kommun.

Aktmottagare

Grycksbo vägförening, c/o Sven-Erik Bertell, Bergsätravägen 35, 790 20 GRYCKSBO

Avslutningsbeslut

Beslut:
Förrättningen avslutas.

Handlingar hålls tillgängliga på lantmäterimyndighetens kontor och på Vårdcentralen i Grycksbo under den tid som överklagande får ske.

Överklagande

Den som är missnöjd med lantmäterimyndighetens beslut eller åtgärder kan överklaga dessa genom att en skrivelse lämnas eller skickas till:

Lantmäterimyndigheten Dalarnas län
Box 1962
791 19 FALUN

Fastighetsdomstolen behandlar sedan överklagandet.

Skrivelsen måste ha kommit in till lantmäterimyndigheten inom fyra veckor från avslutningsdagen, d.v.s. senast den 2004-04-29. Kommer skrivelsen in för sent kan överklagandet inte behandlas.

Ange att Ni överklagar och vilket beslut eller vilken åtgärd Ni

överklagar. Anteckna förrättningens ärendenummer W011731 och redogör för vad Ni anser skall ändras och varför.

Vid protokollet

Göran Ivarsson

Göran Ivarsson

LANTMÄTERIMYNDIGHETEN

DALARNAS LÄN

Protokoll

2006-03-27

Ärendenummer
W011731

Förrättningslantmätare
Jan-Olof Olsson

Ärende	Anläggningsförrättning för omprövning av Grycksbo vägförening.
	Kommun: Falun Dalarnas län
Handläggning	Utan sammanträde
Sakägare	Sakägare redovisas i separat sakägarförteckning, aktbilaga B1.
Yrkande	Se ansökan aktbilaga A, protokoll från förrättningssammanträde och beslutsprotokoll 2004-04-01 aktbilaga PR samt utslag från Falu tingsrätt, fastighetsdomstolen och från Svea hovrätt aktbilaga H och I.
Redogörelse	Vid förrättningen beslutade andelstal i anläggningens utförande och drift överklagades av ägarna av Stallgården1:45, 1:65 samt Stallgården 1:384. Yrkandena från de förstnämnda fastigheterna, som är belägna vid allmän väg, om att dessa skulle befrias andel i anläggningen avslogs såväl av fastighetsdomstolen som hovrätten. Den del av överklagandet från ägaren av Stallgården 1:384 som avsåg fastighetens andelstal ledde dock till att fastighetsdomstolen har undanröjde lantmäterimyndighetens beslut om andelstal och återförvisat förrättningen i denna del till lantmäterimyndigheten för förnyad handläggning. Tingsrättens skäl för detta beslut framgår av utslaget aktbilaga H. Lantmätrimyndigheten har med ledning av detta utslag tagit fram förslag till nya andelstal för Stallgården 1:384 och vissa andra fastigheter. Ägarna av dessa har tillsänts redovisning av de föreslagna ändringarna för ev. synpunkter. Inga sådana har framförts.
Beslut om andelstal	Skäl: Andelstalen skall enligt 15 § AL grundas på de delägande fastigheternas nyttjande av anläggningen. Gemensamhetsanläggningen utgörs av vägar För aktuell typ av vägar inom detaljplaneområde innebär detta att andelstalen i huvudsak baseras på de delägande fastigheternas beräknade årliga trafikmängder. Även bostadsfastigheter inom samhället med utfart direkt mot allmän väg ges andelstal i anläggningen. An-

delstalen reduceras dock till hälften för dessa fastigheter. Obebyggda tomter samt diverse annan mark ges mindre andelstal i anläggningen.

Normer för andelstalsberäkningen , se aktbilaga J. Andelstalsberäkningar se aktbilaga K.

Varje fastighets nytta av anläggningen bedöms motsvara dess beräknade användning av denna. Andelstalen för utförande respektive drift kan därför anges i en gemensam andelstalsserie.

Beslut:

Kostnaderna för utförande och drift av anläggningen skall fördelas enligt andelstalslängd aktbilaga BE3.

Kostnadsfördelningsbeslut

Skäl:

Den förnyade prövningen av förrättningen sker på grund av brister i denna som fastighetsdomstolen påtalat.

Beslut:
Ingen förrättningskostnad skall debiteras.

Aktmottagare
Rätt /300

Grycksbo vägförening, c/o ~~Sven-Erik Bertell, Bergsätravägen 35, 790-20 Grycksbo.~~ Ulf Öyen, Skogsbyvägen 17, 79020 GRYCKSBO

Avslutningsbeslut

Förrättningen avslutas.

Överklagande

Den som är missnöjd med Lantmäterimyndighetens beslut kan överklaga detta. Ett beslut överklagas genom att en skrivelse lämnas eller skickas till:
Lantmäterimyndigheten
Box 1962
791 19 FALUN
Fastighetsdomstolen behandlar sedan överklagandet.

Skrivelsen måste ha kommit in till Lantmäterimyndigheten inom fyra veckor från avslutningsdagen, d.v.s. senast den 24 april 2006. Kommer skrivelsen in för sent kan överklagandet inte behandlas.

Ange att Ni överklagar och vilket beslut Ni överklagar. Anteckna förrättningens ärendenummer W011731 och redogör för vad Ni anser skall ändras och varför.

Protokollet uppsatt 2006-03-27.

Vid protokollet

Jan-Olof Olsson
Förrättningslantmätare.

Aktbilaga A

LANTMÄTERIMYNDIGHETEN

LANTMÄTERIMYNDIGHETEN
DALARNAS LÄN
Ansökan om lantmäteriförrättning
1

Ink 2001 -12- 03

Dnr W011731

1) Kommun
Falu kommun

2) Önskad åtgärd
☐ Avstyckning ☐ Fastighetsreglering ☐ Fastighetsbestämning ☐ Sammanläggning
☐ Klyvning ☒ Anläggningsförrättning ☐ Ledningsförrättning ☐ Annat (anges nedan)

3) Området ska användas till
☐ Helårsbostad ☐ Fritidsbostad ☐ Jord- eller skogsbruk ☒ Annat (anges nedan)
Vägar mm

4) Närmare beskrivning av åtgärden och andra upplysningar
Omprövning av Grycksbo vägförening. Verksamheten avses aktiveras. Förrättningen begärs vilande i avvaktan på att det överklagade kommunfullmäktigebeslutet 2000-06-21, §90, vinner laga kraft.

5) Fastighetsbeteckning(ar) på berörd(a) fastighet(er)

6) Förrättningskostnaderna betalas av
Grycksbo vägförening. Ansöker om statsbidrag till förrättningskostnaden.

7) Namn och adress för aktmottagaren
Grycksbo vägförening, c/o Valter Johansson, Borisav. 29, 790 21 Bjursås.
Kopia till Falu kommun, Stadsbyggnadskontoret, 791 83 Falun

8) Följande handlingar bifogas
☐ Beviljat bygglov ☐ Förvärvstillstånd ☐ Strandskyddsdispens ☐ Förhandsbesked om bygglov
☐ Överlåtelsehandling ☐ Registreringsbevis ☒ Protokollutdrag ☐ Karta ☐ Övrigt (anges nedan)

Underskrift:

9) Fastighet
Stallgården 1:365, 1:532, Bengtsarvet 1:11 m fl

Telefonnummer dagtid
023-83291

10) Namnteckning ägare/sökande
FALU KOMMUN
Stadsbyggnadskontoret
Karin Eliasson
Karin Eliasson

9) Makes/makas/sambos underskrift

Underskrift:

9) Fastighet

Telefonnummer dagtid

10) Namnteckning ägare/sökande

9) Makes/makas/sambos underskrift

FALU KOMMUN

Till aktbilaga A

SAMMANTRÄDESPROTOKOLL

	Paragraf	Sammanträdesdatum
Kommunstyrelsens samhällsutskott	111	2000-05-30
Kommunstyrelsen	118	2000-06-06
Kommunfullmäktige	90	2000-06-21

LANSSTYRELSEN I ... LÄN
2000 -07- 11
Mottagare: Rotel:

Huvudmannaskap för allmän plats (KST 239.98)

Kommunstyrelsens samhällsutskott beslutade 2000-02-22, § 30, att sända ut "Förutsättningar för genomförande av enskilt huvudmannaskap" (förslag 2000-02-07) på remiss till vägföreningarna och tekniska styrelsen. Utredningen har varit ute på remiss under tiden 2000-03-07 t o m 2000-04-28.

Stadskansliet, Gatukontoret och Stadsbyggnadskontoret har 2000-05-12 inkommit med yttrande och förslag till beslut.

Markchef, Karin Eliasson föredrar ärendet.

Karl-Erik Kohlström yrkar att ärendet skall överlämnas till kommunstyrelsen utan eget yttrande.

Samhällsutskottet beslutar på proposition
att överlämna ärendet till kommunstyrelsen utan eget yttrande.

Vid kommunstyrelsens behandling av ärendet redogör markchef Karin Eliasson för detsamma. Markchefen meddelar att den gemensamma skrivelsen från stadsbyggnadskontoret, stadskansliet och gatukontoret är reviderad, nu daterad 2000-05-12, rev. 2000-05-30.

Ordföranden Ulf Elgemyr yrkar bifall till det gemensamma förslaget från stadsbyggnadskontoret, stadskansliet och gatukontoret enligt ovan.

Arne Perlström yrkar avslag på Ulf Elgemyrs yrkande enligt ovan.

Ingalill Persson yrkar, med instämmande av Carl-Erik Nyström, bifall till Ulf Elgemyrs yrkande enligt ovan med följande två tilläggsatsatser; att landsbygdsgruppen får i uppdrag att genomföra ombildning av aktuella vägföreningar till samfällighetsföreningar, samt att en årlig avrapportering av landsbygdsgruppens uppdrag skall ske till framtidsberedningen.

Sedan överläggningen förklarats avslutad ställer ordföranden, Ulf Elgemyr, först proposition på sitt eget m.fl bifallsyrkande till stadsbyggnadskontorets, gatu-

Forts.

Justeringsmännens sign			Utdragsbestyrkande	Expeditioner utan fast tilldelning
SU	KF	KF		

FALU KOMMUN

SAMMANTRÄDESPROTOKOLL

	Paragraf	Sammanträdesdatum
Kommunstyrelsen	118	2000-06-06
Kommunfullmäktige	90, forts	2000-06-21

kontorets och stadskansliet gemensamma förslag enligt ovan avseende de förslagssatser som kommunfullmäktige skall anta mot Arne Perlströms avslagsyrkande på detsamma. Ordföranden finner att kommunstyrelsens förslag är enligt det förstnämnda yrkandet.

Härefter ställer ordföranden proposition på Ingalill Perssons m.fl yrkande enligt ovan två angivna tilläggsattsatser. Ordföranden finner att kommunstyrelsens förslag är enligt detta yrkande.

Slutligen ställer ordföranden proposition på sitt eget m.fl yrkande att kommunstyrelsen för egen del beslutar enligt gemensam skrivelse enligt ovan angiven framställning och finner att kommunstyrelsen beslutar enligt detta förslag.

Kommunstyrelsen föreslår således kommunfullmäktige besluta

att landsbygdsgruppen får i uppdrag att genomföra ombildning av aktuella vägföreningar till samfällighetsföreningar,

att en årlig avrapportering av landsbygdsgruppens uppdrag skall ske till framtidsberedningen,

att huvudmannaskapet för vägar, parker och andra allmänna platser utanför Falu tätort skall vara enskilt,

att beslutet är en långsiktig inriktning som skall genomföras successivt,

att uppdra till tekniska styrelsen att upprätta förslag till kompletterande regler för bidrag för drift och underhåll av parker och andra allmänna platser,

att uppdra till tekniska styrelsen att aktualisera erforderlig höjning av driftsbidraget till 60 % av normkostnaden samt behov av medel för att framledes ge föreningarna ökad rådgivning och stöd i höstens beredning av budget 2001-2003,

att kommunen skall lämna bidrag till förrättningskostnader av normal omfattning (enligt PM 2000-05-12, avsnitt 4.5) för ombildning av vägföreningar som sker enligt inriktningsbeslutet, i den mån statligt bidrag inte lämnas, samt

att finansiering av bidraget till förrättningskostnaderna skall aktualiseras vid höstens beredning av budget 2001. **Forts.**

Justeringsmännens sign			Utdragsbestyrkande	Expeditioner utan fast tilldelning
SU	KS	KF		

FALU KOMMUN

SAMMANTRÄDESPROTOKOLL

	Paragraf	Sammanträdesdatum
Kommunstyrelsens samhällsutskott		3
Kommunstyrelsen	118	2000-06-06
Kommunfullmäktige	90, forts	2000-06-21

Kommunstyrelsen beslutar för egen del - under förutsättning av kommunfullmäktiges beslut enligt ovan -

att uppdra till stadsbyggnadskontoret att genom ändring av gällande detaljplaner med kommunalt huvudmannaskap i Borgärdet, Danholn, Grycksbo, Sundbornsbyn och Vika kyrkby pröva ändring av huvudmannaskapet från kommunalt till enskilt,

att planuppdraget ges extra prioritet, samt

att eventuellt behov av extra resurser till stadsbyggnadskontoret för att klara planändringarna inom utsatt tid får aktualiseras av stadsbyggnadskontoret i höstens beredning av budget 2001.

Till protokollet antecknas att Arne Perlström reserverar sig mot kommunstyrelsens förslag och beslut i detta ärende.

Vid kommunfullmäktiges sammanträde utdelas till ledamöterna gemensam skrivelsen från stadsbyggnadskontoret, stadskansliet och gatukontoret daterad 2000-05-12, reviderad 2000-05-30.

Bjarne Harrung yrkar med instämmande av Carl-Erik Nyström och Dan Westerberg, bifall till kommunstyrelsens förslag.

Kommunfullmäktige beslutar på proposition i enlighet med kommunstyrelsens förslag.

Justeringsmännens sign			Utdragsbestyrkande	Expeditioner utan fast tilldelning
SU	KS	KF	J. Gustavsson	Landsbygdsgrp, TS, framtidsberedn
				De vägföreningar som lämnat remissvar inkl yttrande reviderat 2000-05-30

LANTMÄTERIMYNDIGHETEN

DALARNAS LÄN

Sakägarförteckning

2004-04-01

Ärendenummer
W011731

Förrättningslantmätare
Göran Ivarsson

Ärende Omprövning av Grycksbo vägförening

Kommun: Falun Dalarnas län

Fastigheter, andel, ägande	Sakägare	Anm., ombud, närvaro vid sammanträde mm
Bengtsarvet 10:1, lagfaren ägare Bengtsarvet 2:8, lagfaren ägare Bengtsarvet 2:9, lagfaren ägare Stallgården 1:191, lagfaren ägare	AB Lenka	
Bengtsarvet 1:5, andel 1/2, lagfaren ägare	Lena Ahlbäck	
Bengtsarvet 1:5, andel 1/2, lagfaren ägare	Tomas Ahlbäck	
Stallgården 1:22, andel 1/2, lagfaren ägare	Jon Peter Gustaf Alm	
Stallgården 1:274, lagfaren ägare	Per Olov Alm	
Stallgården 1:418, lagfaren ägare	Bror Östen Andersson	
Stallgården 1:453, andel 1/2, lagfaren ägare	Ellinor Maria Anita Andersson	
Stallgården 1:107, andel 1/2, lagfaren ägare	Gerda Birgitta Andersson	
Stallgården 1:43, lagfaren ägare	Hans Axel Sture Andersson	
Stallgården 1:398, lagfaren ägare	Johan Elof Andersson	
Tjärntäkt 4:12, lagfaren ägare	Karl Gunnar Andersson	
Stallgården 1:107, andel 1/2, lagfaren ägare	Karl Lennart Andersson	
Stallgården 1:7, andel 1/2, lagfaren ägare	Karl Mikael Andersson	
Stallgården 1:55, lagfaren ägare	Mary Kristina Andersson	
Stallgården 1:219, lagfaren ägare	Petters Lars Anders Andersson	

Fastigheter, andel, ägande	Sakägare	Anm., ombud, närvaro vid sammanträde mm
Stallgården 1:66, andel 1/2, lagfaren ägare	Sven Vilmer Andersson	
Stallgården 1:22, andel 1/2, lagfaren ägare	Åsa Kristina Andersson	
Bengtsarvet 6:1, lagfaren ägare	Anma Grycksbo Ab	
Stallgården 1:216, andel 1/2, lagfaren ägare	Maria Gunilla Annegren	
Stallgården 1:71, andel 1/2, lagfaren ägare Stallgården 1:75, andel 1/2, lagfaren ägare	Astrid Paulina Anselius	
Stallgården 1:71, andel 1/2, lagfaren ägare Stallgården 1:75, andel 1/2, lagfaren ägare	Hans Stefan Anselius	
Stallgården 1:103, andel 1/2, lagfaren ägare Tjärntäkt 6:1, lagfaren ägare	Abbas Arab	
Stallgården 1:103, andel 1/2, lagfaren ägare	Ingrid Viola Arab Einarsson	
Stallgården 1:287, lagfaren ägare Stallgården 1:535, lagfaren ägare	Jan Niclas Asplind	
Stallgården 1:13, lagfaren ägare	Jan Valter Asplind	
Stallgården 1:256, lagfaren ägare	John Valter Asplind	
Stallgården 1:425, lagfaren ägare	Svante Lennart Back	
Stallgården 1:333, andel 1/2, lagfaren ägare	Ali Bahceci	
Stallgården 1:333, andel 1/2, lagfaren ägare	Hatice Bahceci	
Stallgården 1:431, andel 1/2, lagfaren ägare	Kjell Mikael Gunnar Bajer	
Stallgården 1:298, andel 1/2, lagfaren ägare	Ann Sofie Linnéa Bengts	
Stallgården 1:38, lagfaren ägare	Gertrud Elisabet Kristina A Bengts	

Fastigheter, andel, ägande	Sakägare	Anm., ombud, närvaro vid sammanträde mm
Stallgården 1:247, andel 1/2, lagfaren ägare	Björn Edvard Bengtsson	
Stallgården 1:74, andel 1/2, lagfaren ägare	Gullve Katrina Bengtsson	
Stallgården 1:74, andel 1/2, lagfaren ägare	Lars Ingemar Bengtsson	
Tjärntäkt 16:1, andel 1/2, lagfaren ägare	Lillemai Åsa Carina Benini	
Tjärntäkt 16:1, andel 1/2, lagfaren ägare	Thomas Lorenzo Benini	
Stallgården 1:250, andel 1/2, lagfaren ägare	Gull-Marie Karin Elisabet Bergkvist	
Stallgården 1:250, andel 1/2, lagfaren ägare	Kjell Olov Bergkvist	
Stallgården 1:346, lagfaren ägare	Erik Gösta Berglund	
Stallgården 1:513, lagfaren ägare	Hans Gunnar Berglund	
Bengtsarvet 1:8, lagfaren ägare Tjärntäkt 5:11, lagfaren ägare	Karin Anita Berglund	
Stallgården 1:31, lagfaren ägare	Mats Olov Bergman	
Stallgården 1:350, andel 1/2, lagfaren ägare	Lars Olov Bergort	
Stallgården 1:350, andel 1/2, lagfaren ägare	Margareta Ulla-Karin Bergort	
Stallgården 1:254, andel 1/2, lagfaren ägare	Astrid Birgitta Bergqvist	
Stallgården 1:442, lagfaren ägare	Jan Erik Bergqvist	
Stallgården 1:254, andel 1/2, lagfaren ägare	Karl Erik Bergqvist	
Stallgården 1:257, andel 1/2, lagfaren ägare	Lars Stefan Bergqvist	
Stallgården 1:313, lagfaren ägare Stallgården 1:450, lagfaren ägare	Jan Olov Bergström	

Fastigheter, andel, ägande	Sakägare	Anm., ombud, närvaro vid sammanträde mm
Stallgården 1:111, lagfaren ägare Stallgården 1:112, lagfaren ägare Stallgården 1:113, lagfaren ägare Stallgården 1:114, lagfaren ägare Stallgården 1:115, lagfaren ägare Stallgården 1:116, lagfaren ägare Stallgården 1:117, lagfaren ägare Stallgården 1:266, lagfaren ägare Stallgården 1:331, lagfaren ägare	Bergvik Skog Väst Ab	
Stallgården 1:430, andel 1/2, lagfaren ägare	Siv Mona Berkemo	
Stallgården 1:430, andel 1/2, lagfaren ägare	Stig Berkemo	
Stallgården 1:290, andel 1/2, lagfaren ägare	Karin Elisabet Bertell	
Stallgården 1:290, andel 1/2, lagfaren ägare	Sven-Erik Rafael Bertell	
Stallgården 1:258, lagfaren ägare Stallgården 1:469, andel 1/2, lagfaren ägare Stallgården 1:534, lagfaren ägare	Jan Peter Birkehag	
Stallgården 1:188, lagfaren ägare Stallgården 1:259, lagfaren ägare Stallgården 1:260, lagfaren ägare Stallgården 1:267, lagfaren ägare Stallgården 1:271, lagfaren ägare	Birkehag Bostäder Ab	
Stallgården 1:402, lagfaren ägare	Bjursås Konsumentförening Ekon.Fören	
Stallgården 1:356, lagfaren ägare	Siv Margareta Björk	
Stallgården 1:183, andel 1/2, lagfaren ägare	Agneta Marie Björklund	
Tjärntäkt 4:21, lagfaren ägare	Anna-Margitta Björklund	

Fastigheter, andel, ägande	Sakägare	Anm., ombud, närvaro vid sammanträde mm
Stallgården 1:62, andel 1/2, lagfaren ägare Stallgården 1:63, andel 1/2, lagfaren ägare	Gun Marianne Björklund	
Stallgården 1:183, andel 1/2, lagfaren ägare	Per Erik Björklund	
Stallgården 1:201, lagfaren ägare	Rune Reinhold Björklund	
Stallgården 1:49, andel 1/2, lagfaren ägare	Ewa Carina Björkqvist	
Stallgården 1:49, andel 1/2, lagfaren ägare	Kjell Anders Björkqvist	
Stallgården 1:415, andel 1/2, lagfaren ägare	Iréne Birgitta Bladin	
Stallgården 1:415, andel 1/2, lagfaren ägare	Stig Arvid Bladin	
Stallgården 1:213, lagfaren ägare	Kerstin Margaretha Boberg	
Stallgården 1:206, andel 2/5, lagfaren ägare	Leif Torsten Boberg	
Stallgården 1:286, lagfaren ägare Stallgården 1:316, lagfaren ägare Stallgården 1:317, lagfaren ägare	Per Alf Boberg	
Stallgården 1:512, lagfaren ägare	Rut Alva Eleonora Bokvist	
Bengtsarvet 1:35, lagfaren ägare	Rut Margareta Elisabeth Bokvist	
Stallgården 1:59, lagfaren ägare	Edvin Johannes Boman	
Stallgården 1:348, lagfaren ägare	Ulla Birgitta Boman	
Stallgården 1:335, andel 1/2, lagfaren ägare	Anna Eva Regina Bonde	
Stallgården 1:88, andel 1/2, lagfaren ägare Stallgården 1:89, andel 1/2, lagfaren ägare	Eva Britt-Marie Borbos	
Stallgården 1:88, andel 1/2, lagfaren ägare Stallgården 1:89, andel 1/2, lagfaren ägare	Hans Axel Borbos	

Fastigheter, andel, ägande	Sakägare	Anm., ombud, närvaro vid sammanträde mm
Stallgården 1:87, lagfaren ägare	Mats Olof Borg	
Stallgården 1:407, lagfaren ägare Stallgården 1:459, lagfaren ägare	Borg&Fältman Ab	
Tjärntäkt 4:18, lagfaren ägare	Ann-Britt Bortas Johansson	
Stallgården 1:12, lagfaren ägare	Anders Håkan Boström	
Stallgården 1:437, lagfaren ägare	Erland Håkan Boström	
Stallgården 1:77, lagfaren ägare	Gunhild Maria Boström	
Stallgården 1:277, lagfaren ägare	Brf Björksta c/o Rune Gustavsson	
Tjärntäkt 4:1, lagfaren ägare	Brf Dammen 1	
Tjärntäkt 3:1, lagfaren ägare Tjärntäkt 3:2, lagfaren ägare	Brf Harmsarvet	
Stallgården 1:110, lagfaren ägare	Karl Mats Håkan Brodén	
Stallgården 1:500, andel 1/2, lagfaren ägare	Per Sigvard Brodin c/o Nilsson	
Stallgården 1:212, andel 1/2, lagfaren ägare	Mats Elov Peter Broman	
Stallgården 1:29, lagfaren ägare	Karin Elisabet Bröderman	
Stallgården 1:106, lagfaren ägare	Karl Åke Sixten Bröderman	
Stallgården 1:340, lagfaren ägare	Lena Birgitta Bröderman	
Stallgården 1:447, andel 1/2, lagfaren ägare	Marie-Louise Ester Bäck	
Stallgården 1:62, andel 1/2, lagfaren ägare Stallgården 1:63, andel 1/2, lagfaren ägare	Lillemor Margareta Cedergren	
Stallgården 1:251, lagfaren ägare	Ester Marianne Dahlgren	
Stallgården 1:472, andel 1/2, lagfaren ägare	Gunborg Margareta Dahlqvist	
Stallgården 1:472, andel 1/2, lagfaren ägare	Sten Evert Dahlqvist	
Stallgården 1:530, lagfaren ägare	Dahlström Business Ab	
Bengtsarvet 5:2, lagfaren ägare	Dala Brunnsborrning Ab	

Fastigheter, andel, ägande	Sakägare	Anm., ombud, närvaro vid sammanträde mm
Stallgården 1:522, lagfaren ägare	Per Jonas Dalkarls	
Stallgården 1:439, lagfaren ägare	Dalklockan 9 Kb	
Stallgården 1:86, andel 1/2, lagfaren ägare	Arina Monica Damberg	
Stallgården 1:86, andel 1/2, lagfaren ägare	Christer Ingvar Damberg	
Stallgården 1:210, andel 1/2, lagfaren ägare	Gerd Ingela Marie Daniels	
Stallgården 1:99, andel 1/2, lagfaren ägare	Malin Erika Danielsson	
Tjärntäkt 4:8, lagfaren ägare	Svea Elisabet Danielsson	
Stallgården 1:99, andel 1/2, lagfaren ägare	Ulf Peter Danielsson	
Stallgården 1:42, andel 1/2, lagfaren ägare	Gudrun Helena Davidsson	
Stallgården 1:42, andel 1/2, lagfaren ägare	Mats Lennart Davidsson	
Stallgården 1:353, lagfaren ägare	Göran Artur Domert	
Stallgården 1:8, lagfaren ägare	Johanni Mikael Dosenius	
Stallgården 1:455, andel 1/2, lagfaren ägare	John Erik Edin	
Stallgården 1:336, lagfaren ägare	Mait Gunvor Edlund	
Tjärntäkt 4:5, andel 1/2, lagfaren ägare	Björn Yngve Christer Ekedahl	
Stallgården 1:281, andel 1/2, lagfaren ägare	Barbro Margaret Eklund	
Stallgården 1:281, andel 1/2, lagfaren ägare	Hans Göran Eklund	
Bengtsarvet 1:36, lagfaren ägare	Kjell Ingmar Ekskog	
Stallgården 1:198, andel 1/2, lagfaren ägare	Åse Ekskog-Österlund	
Stallgården 1:456, andel 1/2, lagfaren ägare	Eva Christina Ellberg Öyen	
Stallgården 1:390, lagfaren ägare	Nils Karl Gerhard Engholm	
Stallgården 1:209, lagfaren ägare	Karin Ester Engström	

Fastigheter, andel, ägande	Sakägare	Anm., ombud, närvaro vid sammanträde mm
Stallgården 1:441, lagfaren ägare	Kenneth Arne Engström	
Stallgården 1:270, andel 1/2, lagfaren ägare Tjärntäkt 5:5, lagfaren ägare	Alf Ronnie Eriksson	
Stallgården 1:476, lagfaren ägare	Anders Roger Eriksson	
Stallgården 1:426, lagfaren ägare	Barbro Monika Eriksson	
Stallgården 1:73, lagfaren ägare	Bernt Martin Eriksson	
Stallgården 1:46, lagfaren ägare	Elvira Elisabet Eriksson	
Stallgården 1:28, andel 1/2, lagfaren ägare Stallgården 1:30, andel 1/2, lagfaren ägare	Iris Ann-Christine Eriksson	
Stallgården 1:293, lagfaren ägare	Karl Henry Eriksson	
Bengtsarvet 2:10, lagfaren ägare	Kent Bonny Eriksson	
Stallgården 1:373, lagfaren ägare	Knut Alfred Eriksson	
Stallgården 1:463, andel 1/2, lagfaren ägare	Leif Ove Ingvar Eriksson	
Stallgården 1:257, andel 1/2, lagfaren ägare	Marit Elisabet Eriksson	
Bengtsarvet 2:6, lagfaren ägare	Mats Arne Joakim Eriksson	
Stallgården 1:433, andel 1/2, lagfaren ägare	Olle Mikael Eriksson	
Stallgården 1:420, lagfaren ägare	Olle Sigvard Eriksson	
Stallgården 1:32, andel 1/2, lagfaren ägare	Staffan Gunnar Eriksson	
Stallgården 1:283, lagfaren ägare	Stig Evert Eriksson	
Bengtsarvet 2:7, lagfaren ägare	Tony Rolf Patrik Eriksson	
Stallgården 1:196, andel 1/2, lagfaren ägare	Åke Thomas Eriksson	
Stallgården 1:520, andel 1/2, lagfaren ägare	Eva Katarina Fagerström	
Stallgården 1:338, andel 1/2, lagfaren ägare	Eva Elisabeth Fahlström	

Fastigheter, andel, ägande	Sakägare	Anm., ombud, närvaro vid sammanträde mm
Stallgården 1:338, andel 1/2, lagfaren ägare	Kjell Anders Fahlström	
Bengtsarvet 1:40, lagfaren ägare	Falu Kommun	Sökande
Bengtsarvet 1:43, lagfaren ägare		
Stallgården 1:102, lagfaren ägare		
Stallgården 1:105, lagfaren ägare		
Stallgården 1:187, lagfaren ägare		
Stallgården 1:189, lagfaren ägare		
Stallgården 1:190, lagfaren ägare		
Stallgården 1:295, lagfaren ägare		
Stallgården 1:296, lagfaren ägare		
Stallgården 1:297, lagfaren ägare		
Stallgården 1:357, lagfaren ägare		
Stallgården 1:363, lagfaren ägare		
Stallgården 1:364, lagfaren ägare		
Stallgården 1:365, lagfaren ägare		
Stallgården 1:385, lagfaren ägare		
Stallgården 1:386, lagfaren ägare		
Stallgården 1:387, lagfaren ägare		
Stallgården 1:405, lagfaren ägare		
Stallgården 1:406, lagfaren ägare		
Stallgården 1:408, lagfaren ägare		
Stallgården 1:449, lagfaren ägare		
Stallgården 1:451, lagfaren ägare		
Stallgården 1:452, lagfaren ägare		
Stallgården 1:454, lagfaren ägare		
Stallgården 1:457, lagfaren ägare		
Stallgården 1:461, lagfaren ägare		
Stallgården 1:532, lagfaren ägare		
Bengtsarvet 1:22, lagfaren ägare	Falu Kyrkliga Samfällighet	

Fastigheter, andel, ägande	Sakägare	Anm., ombud, närvaro vid sammanträde mm
Stallgården 1:268, lagfaren ägare Stallgården 1:533, lagfaren ägare Stallgården 1:539, lagfaren ägare Stallgården 1:540, lagfaren ägare Stallgården 1:541, lagfaren ägare Stallgården 1:542, lagfaren ägare Stallgården 1:543, lagfaren ägare Stallgården 1:544, lagfaren ägare Stallgården 1:545, lagfaren ägare Stallgården 1:546, lagfaren ägare Stallgården 1:547, lagfaren ägare Stallgården 1:548, lagfaren ägare Stallgården 1:549, lagfaren ägare Stallgården 1:550, lagfaren ägare Stallgården 1:551, lagfaren ägare Stallgården 1:552, lagfaren ägare Stallgården 1:553, lagfaren ägare Stallgården 1:554, lagfaren ägare Stallgården 1:555, lagfaren ägare Stallgården 1:556, lagfaren ägare Stallgården 1:557, lagfaren ägare	Fastighetsbolaget Svärdet Hb	
Stallgården 1:69, andel 1/2, lagfaren ägare	Eva Mari Fläck	
Stallgården 1:69, andel 1/2, lagfaren ägare	Magnus Erik Fläck	
Stallgården 1:475, lagfaren ägare	Arne Torbjörn Forsberg	
Stallgården 1:40, andel 1/2, lagfaren ägare Stallgården 1:41, andel 1/2, lagfaren ägare	Tomas Anders Franz	

Fastigheter, andel, ägande	Sakägare	Anm., ombud, närvaro vid sammanträde mm
Stallgården 1:36, andel 1/2, lagfaren ägare Stallgården 1:37, andel 1/2, lagfaren ägare	David Tobias Fredén	
Stallgården 1:36, andel 1/4, lagfaren ägare Stallgården 1:37, andel 1/4, lagfaren ägare Stallgården 1:39, andel 1/2, lagfaren ägare	Ernst Kurt Fredén	
Stallgården 1:18, lagfaren ägare	Matts Rune Fredén	
Stallgården 1:36, andel 1/4, lagfaren ägare Stallgården 1:37, andel 1/4, lagfaren ägare Stallgården 1:39, andel 1/2, lagfaren ägare	Maud Anneli Fredén	
Stallgården 1:518, andel 1/2, lagfaren ägare	Christer Ingvar Fritz	
Stallgården 1:518, andel 1/2, lagfaren ägare	Elsa Ingrid Susanne Fritz	
Stallgården 1:196, andel 1/2, lagfaren ägare	Eva-Lena Christina Gadd	
Stallgården 1:309, lagfaren ägare	Per Stefan Gatu	
Stallgården 1:282, lagfaren ägare Stallgården 1:299, lagfaren ägare Stallgården 1:301, lagfaren ägare Stallgården 1:302, lagfaren ägare Stallgården 1:303, lagfaren ägare Stallgården 1:304, lagfaren ägare Stallgården 1:305, lagfaren ägare Stallgården 1:306, lagfaren ägare Stallgården 1:307, lagfaren ägare Stallgården 1:308, lagfaren ägare	Gläntan Förvaltningsaktiebolag	

Fastigheter, andel, ägande	Sakägare	Anm., ombud, närvaro vid sammanträde mm
Stallgården 1:66, andel 1/2, lagfaren ägare	Britt Gunhild Gren	
Stallgården 1:56, lagfaren ägare	Bengt Groth	
Stallgården 1:334, lagfaren ägare	Grycksbo Intresse-Och Bygdegårdsför	
Bengtsarvet 1:42, lagfaren ägare	John Peter Birger Gröndahl	
Tjärntäkt 7:4, lagfaren ägare	Jan Dagfinn Grönoset	
Stallgården 1:528, lagfaren ägare	Jonny Grönoset	
Studsarvet 13:1, lagfaren ägare	Ernst Erik Gullberg	
Stallgården 1:104, andel 1/2, lagfaren ägare	Eva Berit Gullbransson Wickström	
Bengtsarvet 1:37, andel 1/2, lagfaren ägare	Anna Charlotta Guselius	
Bengtsarvet 1:37, andel 1/2, lagfaren ägare	Lars Emil Birger Guselius	
Stallgården 1:264, andel 1/2, lagfaren ägare	Anneli Margareta Gustafsson	
Stallgården 1:19, lagfaren ägare	Bo Göran Gustafsson	
Stallgården 1:453, andel 1/2, lagfaren ägare	Jan Olav Hyldig Gustafsson	
Stallgården 1:292, lagfaren ägare	Sune Lennart Gustafsson	
Stallgården 1:26, lagfaren ägare	Lars Olof Hag	
Stallgården 1:252, andel 1/2, lagfaren ägare	Evy Marja-Lena Hagberg	
Stallgården 1:252, andel 1/2, lagfaren ägare	Lennart André Hagberg	
Stallgården 1:312, andel 1/2, lagfaren ägare	Bernt Torbjörn Haglund	
Stallgården 1:312, andel 1/2, lagfaren ägare	Sven Tore Haglund	
Tjärntäkt 19:1, lagfaren ägare	Erik Tommy Hagström	
Stallgården 1:147, andel 1/2, lagfaren ägare	Stoyan Ivanov Halatchev	
Stallgården 1:300, lagfaren ägare	Hammars Elektroniksystem Ab	

Fastigheter, andel, ägande	Sakägare	Anm., ombud, närvaro vid sammanträde mm
Stallgården 1:53, andel 1/2, lagfaren ägare	Zusanne Elisabeth Hamrin	
Stallgården 1:160, lagfaren ägare	Mats Bertil Hanis	
Stallgården 1:504, lagfaren ägare	Folke Torbjörn Hanslofva	
Stallgården 1:389, andel 1/2, lagfaren ägare	Bo Enar Hansson	
Stallgården 1:389, andel 1/2, lagfaren ägare	Elsie Kristina Hansson	
Stallgården 1:445, andel 1/2, lagfaren ägare	Inger Teresia Hansson	
Stallgården 1:445, andel 1/2, lagfaren ägare	Sixten Eugen Hansson	
Stallgården 1:215, lagfaren ägare	Suzanne Elisabeth Hansson	
Stallgården 1:207, andel 1/2, lagfaren ägare	Ylva Marie Cecilia Haqvinsson	
Stallgården 1:395, lagfaren ägare	Bengt Olov Hars	
Bengtsarvet 1:20, andel 1/2, lagfaren ägare	Einar Lars-Olov Hedberg	
Stallgården 1:203, andel 1/2, lagfaren ägare	Ingela Maria Hedberg	
Bengtsarvet 1:19, lagfaren ägare	Nils Gunnar Hedberg	
Stallgården 1:423, lagfaren ägare	Per Olov Bertil Hedberg	
Stallgården 1:203, andel 1/2, lagfaren ägare	Peter Mikael Hedberg	
Stallgården 1:218, lagfaren ägare	Britta Karin Elisabet Hedlund	
Stallgården 1:16, andel 1/2, lagfaren ägare	Katarina Elisabet Hedlund	
Stallgården 1:16, andel 1/2, lagfaren ägare	Lars Thomas Hedlund	
Stallgården 1:360, lagfaren ägare Stallgården 1:409, lagfaren ägare	Hedlunds Trävaru Ab	
Stallgården 1:61, andel 1/2, lagfaren ägare	John Elis Hedlöf	
Stallgården 1:61, andel 1/2, lagfaren ägare	Siv Mildred Hedlöf	

Fastigheter, andel, ägande	Sakägare	Anm., ombud, närvaro vid sammanträde mm
Stallgården 1:9, andel 1/2, lagfaren ägare	Lena Maria Hedman	
Stallgården 1:410, andel 1/2, lagfaren ägare	Inger Birgitta Hellberg	
Tjärntäkt 5:12, lagfaren ägare	Maria Linnéa Karolina Hellberg	
Stallgården 1:410, andel 1/2, lagfaren ägare	Sven-Erik Hellberg	
Bengtsarvet 11:1, lagfaren ägare	Per Tommy Laurentius Hellström	
Stallgården 1:91, andel 1/2, lagfaren ägare	Bengt Göran Henriksson	
Stallgården 1:91, andel 1/2, lagfaren ägare	Carina Maria Henriksson	
Stallgården 1:279, lagfaren ägare	Elis Rune Henriksson	
Stallgården 1:354, lagfaren ägare	Solveig Maria Henriksson	
Stallgården 1:359, andel 1/2, lagfaren ägare	Anna Linda Hildén	
Stallgården 1:374, lagfaren ägare	Harry Kalevi Hildén	
Stallgården 1:359, andel 1/2, lagfaren ägare	John Sven Peter Bengt Hildén	
Stallgården 1:278, andel 1/2, lagfaren ägare	Lars Stefan Hillblom	
Stallgården 1:199, lagfaren ägare	Mats Hillborg	
Stallgården 1:7, andel 1/2, lagfaren ägare	Anna Erika Maria Hortlund	
Stallgården 1:381, lagfaren ägare	Hsb:S Brf Gusken I Grycksbo	
Stallgården 1:320, lagfaren ägare	Hsb:S Brf Stallgården I Grycksbo	
Stallgården 1:466, andel 1/2, lagfaren ägare	Ros-Marie Elisabeth Hällström	
Stallgården 1:202, andel 1/2, lagfaren ägare	Camilla Maria Israelsson	
Stallgården 1:202, andel 1/2, lagfaren ägare	Jan Anders Israelsson	
Bengtsarvet 1:6, lagfaren ägare	Per-Olov Jakobsson	
Tjärntäkt 5:8, lagfaren ägare	Erik Arne Jansson	

Fastigheter, andel, ägande	Sakägare	Anm., ombud, närvaro vid sammanträde mm
Stallgården 1:341, lagfaren ägare	Klas Göran Jansson	
Stallgården 1:264, andel 1/2, lagfaren ägare	Lars Ingemar Jansson	
Stallgården 1:318, andel 1/2, lagfaren ägare Stallgården 1:319, andel 1/2, lagfaren ägare	Bo Jansson	
Stallgården 1:510, lagfaren ägare Tjärntäkt 20:1, lagfaren ägare	Leon Edward Jasinski	
Stallgården 1:433, andel 1/2, lagfaren ägare	Anneli Veronica Jeneland	
Stallgården 1:92, lagfaren ägare	Ulla-Britt Jennervall	
Bengtsarvet 1:38, andel 1/2, lagfaren ägare	Eva Jensstad	
Stallgården 1:269, andel 1/2, lagfaren ägare	Barbro Viktoria Johansson	
Stallgården 1:520, andel 1/2, lagfaren ägare	Claes-Peter Torbjörn Johansson	
Stallgården 1:473, lagfaren ägare	Erik Bo Sören Johansson	
Stallgården 1:342, lagfaren ägare	Gerd Margareta Johansson	
Stallgården 1:421, lagfaren ägare	Jan-Erik Johansson	
Stallgården 1:208, lagfaren ägare	John Gunnar Sigfrid Johansson	
Stallgården 1:58, andel 1/2, lagfaren ägare	Karin Marie Johansson	
Stallgården 1:101, lagfaren ägare	Lars-Erik Johansson	
Stallgården 1:269, andel 1/2, lagfaren ägare	Leif Lars Arne Johansson	
Stallgården 1:58, andel 1/2, lagfaren ägare	Per Erik Johansson	
Bengtsarvet 1:38, andel 1/2, lagfaren ägare	Thomas Johansson	
Stallgården 1:275, andel 1/2, lagfaren ägare	Ann Magdalena Jones	
Stallgården 1:81, lagfaren ägare	Axel Tore Jonsson	

Fastigheter, andel, ägande	Sakägare	Anm., ombud, närvaro vid sammanträde mm
Stallgården 1:204, andel 1/2, lagfaren ägare	Kjell Royne Jonsson	
Bengtsarvet 1:45, andel 1/2, lagfaren ägare	Pia Anna-Karin Josefsson	
Stallgården 1:396, lagfaren ägare	Bengt Evert Sören Junestam	
Stallgården 1:444, andel 1/2, lagfaren ägare	Maria Anette Junger	
Stallgården 1:444, andel 1/2, lagfaren ägare	Wilhelm Junger	
Stallgården 1:375, andel 1/2, lagfaren ägare	Karin Gunvor Karis	
Stallgården 1:375, andel 1/2, lagfaren ägare	Kjell Edvin Karis	
Stallgården 1:471, andel 1/2, lagfaren ägare	Ann-Charlotte Karlsson	
Stallgården 1:335, andel 1/2, lagfaren ägare	Bengt Christer Karlsson	
Tjärntäkt 5:6, lagfaren ägare	Bengt Georg Herbert Karlsson	
Stallgården 1:471, andel 1/2, lagfaren ägare	Berth Michael Karlsson	
Bengtsarvet 1:9, lagfaren ägare	Britt Linnéa Karlsson	
Stallgården 1:379, andel 1/2, lagfaren ägare	Göta Evelina Karlsson	
Stallgården 1:447, andel 1/2, lagfaren ägare	Hans Veiler Karlsson	
Stallgården 1:47, lagfaren ägare	Ingrid Maria Karlsson	
Stallgården 1:76, lagfaren ägare	Karl William Karlsson	
Stallgården 1:379, andel 1/2, lagfaren ägare	Nils Olov Karlsson	
Stallgården 1:93, lagfaren ägare	Sven Villiam Karlsson	
Stallgården 1:10, lagfaren ägare	Tore Evert Karlsson	
Stallgården 1:470, andel 1/2, lagfaren ägare	Bo Uno Karlstens	
Stallgården 1:72, lagfaren ägare	Karl Gunnar Algot Kers	

Fastigheter, andel, ägande	Sakägare	Anm., ombud, närvaro vid sammanträde mm
Tjärntäkt 4:10, andel 1/2, lagfaren ägare	Bo Peter Klevnäs	
Tjärntäkt 4:10, andel 1/2, lagfaren ägare	Ulla-Karin Klevnäs	
Stallgården 1:401, lagfaren ägare	Rune Adrian Kneckt	
Stallgården 1:403, lagfaren ägare	Kopparstaden Ab	
Tjärntäkt 4:14, lagfaren ägare	Kari Vilho Korkiasaari	
Stallgården 1:214, andel 1/2, lagfaren ägare	Kjell Osvald Korneliusson	
Stallgården 1:33, lagfaren ägare	Ensio Juhani Koskinen	
Stallgården 1:276, andel 1/2, lagfaren ägare	Verner Kristiansen	
Stallgården 1:524, andel 1/2, lagfaren ägare	Håkan Willy Kristoffersen	
Stallgården 1:524, andel 1/2, lagfaren ägare	Lilly Ann-Christin Kristoffersen	
Bengtsarvet 1:17, lagfaren ägare	Kungsleden Öst Fastighets Ab	
Stallgården 1:294, lagfaren ägare	Jan Andreas Kvicker	
Stallgården 1:195, andel 1/2, lagfaren ägare	Hilda Ulla Marketta Kvist	
Stallgården 1:60, andel 1/2, lagfaren ägare	Ann Helén Kårespång	
Stallgården 1:60, andel 1/2, lagfaren ägare	Frank Sigurd Kårespång	
Stallgården 1:206, andel 1/5, lagfaren ägare	Krister Ingvar Källgren	
Stallgården 1:206, andel 2/5, lagfaren ägare	Anna-Lena Källgren	
Stallgården 1:54, andel 1/2, lagfaren ägare	Eva Ingela Laggar	
Stallgården 1:54, andel 1/2, lagfaren ägare	Roland Sivert Laggar	
Stallgården 1:344, andel 1/2, lagfaren ägare	James Jean Tonino Lamell	

Fastigheter, andel, ägande	Sakägare	Anm., ombud, närvaro vid sammanträde mm
Stallgården 1:344, andel 1/2, lagfaren ägare	Svea Marie Lamell	
Stallgården 1:376, lagfaren ägare	Bertil Ivar Larsson	
Tjärntäkt 17:1, andel 1/2, lagfaren ägare	Bo Sören Larsson	
Stallgården 1:470, andel 1/2, lagfaren ägare	Kajsa Marianne Larsson	
Stallgården 1:184, andel 1/2, lagfaren ägare Stallgården 1:186, andel 1/2, lagfaren ägare	Karin Lena Christina Larsson	
Stallgården 1:211, lagfaren ägare	Kjell Olof Larsson	
Stallgården 1:184, andel 1/2, lagfaren ägare Stallgården 1:186, andel 1/2, lagfaren ägare	Lars Åke Larsson	
Stallgården 1:28, andel 1/2, lagfaren ägare Stallgården 1:30, andel 1/2, lagfaren ägare	Per Anders Larsson	
Stallgården 1:414, andel 1/2, lagfaren ägare	Marie Larsson	
Stallgården 1:391, lagfaren ägare	Sigfrid Larsson	
Stallgården 1:468, andel 1/2, lagfaren ägare	Karin Annika Laursen	
Stallgården 1:516, andel 1/2, lagfaren ägare	Gunvor Kristina Leander	
Stallgården 1:516, andel 1/2, lagfaren ägare	Karl Ove Leander	
Tjärntäkt 4:9, andel 1/2, lagfaren ägare	Mika Kalevi Lehvonen	
Stallgården 1:216, andel 1/2, lagfaren ägare	Björn Thomas Lidhagen	
Stallgården 1:200, lagfaren ägare	Anna Margareta Liljas	
Stallgården 1:278, andel 1/2, lagfaren ägare	Maria Catrin Lindberg	

Fastigheter, andel, ägande	Sakägare	Anm., ombud, närvaro vid sammanträde mm
Stallgården 1:247, andel 1/2, lagfaren ägare	Pia Marianne Linde	
Stallgården 1:352, lagfaren ägare	Ernst Tage Lindqvist	
Stallgården 1:443, lagfaren ägare	Kjell Hardy Lindström	
Stallgården 1:455, andel 1/2, lagfaren ägare	Anna-Karin Susanne Liss Edin	
Stallgården 1:193, lagfaren ägare	Liss Radio&Tv Ab	
Stallgården 1:380, lagfaren ägare	Lars-Erik Lundberg	
Stallgården 1:255, lagfaren ägare	Nils Gösta Erland Lundberg	
Stallgården 1:318, andel 1/2, lagfaren ägare Stallgården 1:319, andel 1/2, lagfaren ägare	Åsa Lundberg	
Stallgården 1:24, lagfaren ägare	Erik Ivan Lundell	
Stallgården 1:263, lagfaren ägare	Ester Sofia Lyrberg	
Stallgården 1:432, andel 1/2, lagfaren ägare	Börje Stefan Magnusson	
Tjärntäkt 4:13, andel 1/2, lagfaren ägare	Torbjörn Jerker Magnusson	
Stallgården 1:95, andel 1/2, lagfaren ägare	Clas Erik Vilhelm Mankler	
Stallgården 1:95, andel 1/2, lagfaren ägare	Lisbeth Birgitta Mankler	
Stallgården 1:361, lagfaren ägare	Erik Roland Matsson	
Stallgården 1:422, andel 1/2, lagfaren ägare	Anderses Lars Börje Mattsson	
Bengtsarvet 1:2, andel 1/2, lagfaren ägare	Astrid Kristina Mattsson	
Stallgården 1:85, lagfaren ägare	Bengt Gunnar Mattsson	
Stallgården 1:422, andel 1/2, lagfaren ägare	Iris Kristina Mattsson	
Tjärntäkt 5:9, lagfaren ägare	Jerk Anders Mattsson	
Bengtsarvet 1:2, andel 1/2, lagfaren ägare	Sten Inge Mattsson	

Fastigheter, andel, ägande	Sakägare	Anm., ombud, närvaro vid sammanträde mm
Stallgården 1:362, andel 1/2, lagfaren ägare	Biljana Maunic	
Stallgården 1:362, andel 1/2, lagfaren ägare	Emir Maunic	
Stallgården 1:204, andel 1/2, lagfaren ägare	Ann Ingrid Helena Melin	
Bengtsarvet 1:3, lagfaren ägare	Anders Gunnar Mickels	
Stallgården 1:436, andel 1/2, lagfaren ägare	Angela Männikkö	
Stallgården 1:436, andel 1/2, lagfaren ägare	Bo Ingemar Männikkö	
Stallgården 1:17, lagfaren ägare	Anna Stina Nilsson	
Stallgården 1:53, andel 1/2, lagfaren ägare	Christer Mikael Nilsson	
Stallgården 1:399, lagfaren ägare	Finn Karl Göte Nilsson	
Stallgården 1:500, andel 1/2, lagfaren ägare	Gärd Marie Nilsson	
Stallgården 1:514, andel 1/2, lagfaren ägare	John Anders Christer Nilsson	
Stallgården 1:462, andel 1/2, lagfaren ägare	John Lars-Börje Nilsson	
Stallgården 1:83, lagfaren ägare Stallgården 1:84, lagfaren ägare	Karl Kjell Lennart Nilsson	
Stallgården 1:25, lagfaren ägare Stallgården 1:27, lagfaren ägare	Brita Ingegerd Norberg	
Stallgården 1:182, lagfaren ägare	Dan Hans Erik Norberg	
Stallgården 1:508, andel 1/2, lagfaren ägare	Jon Håkan Norberg	
Stallgården 1:298, andel 1/2, lagfaren ägare	Karl Göran Norberg	
Stallgården 1:212, andel 1/2, lagfaren ägare	Lena Norberg	
Stallgården 1:429, lagfaren ägare	Lars Johan Nord	
Stallgården 1:345, andel 1/2, lagfaren ägare	Peter Henrik Michael Nordanskog	

Fastigheter, andel, ägande	Sakägare	Anm., ombud, närvaro vid sammanträde mm
Stallgården 1:79, lagfaren ägare Stallgården 1:82, lagfaren ägare	Sonja Viola Nordgren	
Tjärntäkt 5:3, lagfaren ägare	Inga Britt Nordlund	
Bengtsarvet 1:20, andel 1/2, lagfaren ägare	Sigrid Kristina Nordlund	
Tjärntäkt 7:6, lagfaren ägare	Sten Birger Nordlund	
Tjärntäkt 4:7, lagfaren ägare	Sten Bo Nordlund	
Tjärntäkt 7:1, lagfaren ägare Tjärntäkt 7:5, lagfaren ägare	Ulf Börje Nordlund	
Tjärntäkt 17:1, andel 1/2, lagfaren ägare	Annika Kristina Norén	
Stallgården 1:419, lagfaren ägare	Bengt Åke Gunnar Norén	
Bengtsarvet 1:13, lagfaren ägare Bengtsarvet 1:27, lagfaren ägare Bengtsarvet 9:1, lagfaren ägare	Carl-Axel Norman	
Tjärntäkt 19:2, andel 1/2, lagfaren ägare	Dan Ola Reinhold Nygren	
Tjärntäkt 19:2, andel 1/2, lagfaren ägare	Elin Nygren	
Stallgården 1:223, lagfaren ägare	Erik Åke Nykvist	
Tjärntäkt 4:5, andel 1/2, lagfaren ägare	Harriet Christina M Nyman Ekedahl	
Stallgården 1:246, andel 1/2, lagfaren ägare	Gunilla Elisabeth Nyrén	
Stallgården 1:246, andel 1/2, lagfaren ägare	Johan Gunnar Nyrén	
Stallgården 1:14, lagfaren ägare	Maja Kristina Nyrén	
Stallgården 1:45, lagfaren ägare	Gunlis Elisabet Nyström	
Bengtsarvet 1:21, lagfaren ägare	Rolf Ingemar Nyström	
Stallgården 1:68, lagfaren ägare	Anna Margareta Näs	
Stallgården 1:431, andel 1/2, lagfaren ägare	Gerd Maria Helena Näs Bajer	
Stallgården 1:432, andel 1/2, lagfaren ägare	Bitte Elisabeth Olevald Magnusson	

Fastigheter, andel, ägande	Sakägare	Anm., ombud, närvaro vid sammanträde mm
Stallgården 1:349, lagfaren ägare	Hans Lennart Ols	
Stallgården 1:337, lagfaren ägare	Arnold Olsen	
Stallgården 1:40, andel 1/2, lagfaren ägare Stallgården 1:41, andel 1/2, lagfaren ägare	Anette Kristina Olsson	
Stallgården 1:185, lagfaren ägare	Bo Anders Vilhelm Olsson	
Stallgården 1:20, lagfaren ägare	Gottfrid Gerhard Vitalis Olsson	
Stallgården 1:468, andel 1/2, lagfaren ägare	Jan Åke Olsson	
Stallgården 1:424, lagfaren ägare	Jan-Olov Arvid Olsson	
Stallgården 1:351, lagfaren ägare	Jönses Sven Folke Olsson	
Stallgården 1:413, andel 1/2, lagfaren ägare	Lena Margareta Olsson	
Stallgården 1:474, lagfaren ägare	Olof Börje Olsson	
Stallgården 1:413, andel 1/2, lagfaren ägare	Rolf Henry Olsson	
Stallgården 1:65, lagfaren ägare	Ulla Birgitta Olsson	
Bengtsarvet 1:18, lagfaren ägare	Viktor Lennart Olsson	
Stallgården 1:34, lagfaren ägare	Per-Olov Olsson	
Stallgården 1:469, andel 1/2, lagfaren ägare	Pers Gun Anna-Britt Olsson Birkehag	
Stallgården 1:220, andel 1/2, lagfaren ägare	Kim Leng Ong	
Stallgården 1:161, lagfaren ägare	Marianne Elisabeth Palm	
Stallgården 1:440, lagfaren ägare	Thomas Mikael Pareigis	
Stallgården 1:465, andel 1/2, lagfaren ägare	Bengt Axel Persson	
Stallgården 1:15, lagfaren ägare	Ernst Gunnar Persson	
Stallgården 1:400, lagfaren ägare	Majny Viola Persson	
Stallgården 1:498, lagfaren ägare	Ove Gotthard Persson	
Stallgården 1:9, andel 1/2, lagfaren ägare	Jan Persson	

Fastigheter, andel, ägande	Sakägare	Anm., ombud, närvaro vid sammanträde mm
Stallgården 1:448, andel 1/2, lagfaren ägare	Anna-Karin Pettersson	
Stallgården 1:32, andel 1/2, lagfaren ägare	Anne Ingeborg Pettersson	
Stallgården 1:311, lagfaren ägare	Edith Ingegerd Pettersson	
Bengtsarvet 1:45, andel 1/2, lagfaren ägare	Göran Anders Pettersson	
Bengtsarvet 1:23, lagfaren ägare Tjärntäkt 4:16, lagfaren ägare	Jan Urban Pettersson	
Stallgården 1:448, andel 1/2, lagfaren ägare	Karl Åke Pettersson	
Stallgården 1:467, lagfaren ägare	Lars Rune Pettersson	
Stallgården 1:514, andel 1/2, lagfaren ägare	Karin Pettersson	
Stallgården 1:310, lagfaren ägare	Husein-Zlatan Plivac	
Stallgården 1:195, andel 1/2, lagfaren ägare	Mats Tommy Väinö Rapp	
Stallgården 1:221, lagfaren ägare	Bernt Henry Rask	
Stallgården 1:358, lagfaren ägare	Lars Börje Rogström	
Stallgården 1:392, lagfaren ägare	Alice Elisabet Rombin	
Stallgården 1:64, lagfaren ägare	Alf Lennart Ros	
Stallgården 1:506, lagfaren ägare	Göran Rosén	
Stallgården 1:508, andel 1/2, lagfaren ägare	Kate Rosén-Norberg	
Stallgården 1:98, andel 1/2, lagfaren ägare	Hans Olov Ryberg	
Stallgården 1:222, lagfaren ägare	Hans Per Olof Ingmund Ryberg	
Stallgården 1:355, lagfaren ägare	Inge Bruno Ryberg	
Stallgården 1:4, lagfaren ägare	Inge Mikael Ryberg	
Stallgården 1:98, andel 1/2, lagfaren ägare	Ulla Marianne Ryberg	
Stallgården 1:397, lagfaren ägare	Einar Karl Ulf Rydberg	

Fastigheter, andel, ägande	Sakägare	Anm., ombud, närvaro vid sammanträde mm
Stallgården 1:78, andel 1/2, lagfaren ägare Stallgården 1:80, andel 1/2, lagfaren ägare	Anders Elias Rågfeldt	
Stallgården 1:78, andel 1/2, lagfaren ägare Stallgården 1:80, andel 1/2, lagfaren ägare	Gunvor Marianne Rågfeldt	
Tjärntäkt 4:15, lagfaren ägare	Mats Anders Rågfeldt	
Stallgården 1:414, andel 1/2, lagfaren ägare	Niclas Rönnberg	
Stallgården 1:339, andel 1/2, lagfaren ägare	Gun Rönningen	
Stallgården 1:339, andel 1/2, lagfaren ägare	Tor Rönningen	
Stallgården 1:434, andel 1/2, lagfaren ägare	Helena Marita Mercedes Salmons	
Stallgården 1:434, andel 1/2, lagfaren ägare	Sten Gunnar Salmons	
Tjärntäkt 4:17, lagfaren ägare	Bertil Inge Sammils	
Stallgården 1:466, andel 1/2, lagfaren ägare	Hans Peter Sammils	
Stallgården 1:378, andel 1/2, lagfaren ägare	Aina Sievert	
Stallgården 1:378, andel 1/2, lagfaren ägare	Max Vilhelm Maximilian Sievert	
Stallgården 1:502, lagfaren ägare	Hans Åke Silfwerbrand	
Tjärntäkt 5:10, lagfaren ägare	Berndt Jonas Sjöberg	
Stallgården 1:35, andel 1/2, lagfaren ägare	Britt-Marie Kristina Sjöberg	
Stallgården 1:35, andel 1/2, lagfaren ägare	Sven Erik Sjöberg	
Stallgården 1:253, andel 1/2, lagfaren ägare	Bo Ernst Sjödahl	
Stallgården 1:253, andel 1/2, lagfaren ägare	May Sonny Sjödahl	

Fastigheter, andel, ägande	Sakägare	Anm., ombud, närvaro vid sammanträde mm
Tjärntäkt 4:9, andel 1/2, lagfaren ägare	Lena Pernilla Sofie Sjödin	
Stallgården 1:214, andel 1/2, lagfaren ägare	Ann Ellinor Sjöstrand	
Tjärntäkt 5:7, andel 1/2, lagfaren ägare	Ann-Charlotte Elisabeth Sjöstrand	
Stallgården 1:291, lagfaren ägare	Eva Ingalill Birgitta Skogli	
Stallgården 1:427, andel 1/2, lagfaren ägare	Sylvia Christina Skogli	
Stallgården 1:427, andel 1/2, lagfaren ägare	Mikael Skogli	
Stallgården 1:249, andel 1/2, lagfaren ägare	Olav Eskil Skoglund	
Stallgården 1:249, andel 1/2, lagfaren ägare	Ingrid Skoglund	
Stallgården 1:3, andel 1/2, lagfaren ägare	Bengt Lennart Slars	
Stallgården 1:3, andel 1/2, lagfaren ägare	Lena Elisabeth Slars	
Stallgården 1:412, andel 1/2, lagfaren ägare	Carina Elisabet Smedberg	
Stallgården 1:412, andel 1/2, lagfaren ägare	Ove Karl-Erik Smedberg	
Stallgården 1:276, andel 1/2, lagfaren ägare	Birgit Linnéa Stenberg	
Bengtsarvet 1:39, lagfaren ägare	Gustaf Ingemar Stenlund	
Stallgården 1:270, andel 1/2, lagfaren ägare	Mård Elisabet Stor	
Stallgården 1:273, lagfaren ägare	Stora Enso Grycksbo Ab	
Stallgården 1:21, andel 1/2, lagfaren ägare	Finn Inger Birgitta Strand	
Stallgården 1:21, andel 1/2, lagfaren ägare	Lars Åke Tomas Strand	
Stallgården 1:372, lagfaren ägare Tjärntäkt 18:1, lagfaren ägare Tjärntäkt 5:2, lagfaren ägare	Strålins Tryckeri Ab	

Fastigheter, andel, ägande	Sakägare	Anm., ombud, närvaro vid sammanträde mm
Tjärntäkt 7:2, andel 1/2, lagfaren ägare	Carl Magnus Gösta Ström	
Tjärntäkt 7:2, andel 1/2, lagfaren ägare	Ulla Susanne Ström	
Stallgården 1:205, andel 1/2, lagfaren ägare	Anna Elisabeth Strömberg	
Stallgården 1:205, andel 1/2, lagfaren ägare	Tord Gerhard Strömberg	
Stallgården 1:70, lagfaren ägare	Birgitta Christina Strömberg Hedman	
Stallgården 1:220, andel 1/2, lagfaren ägare	Stig Torvald Sundgren	
Stallgården 1:57, andel 1/2, lagfaren ägare	Inga Viola Sundin	
Stallgården 1:57, andel 1/2, lagfaren ägare	Kjell Åke Sundin	
Stallgården 1:388, andel 1/2, lagfaren ägare	Kerstin Elisabeth Sundqvist	
Stallgården 1:388, andel 1/2, lagfaren ägare	Ola Folke Sundqvist	
Stallgården 1:96, lagfaren ägare	Karl Sundströms dödsbo	
Stallgården 1:465, andel 1/2, lagfaren ägare	Maria Birgitta Sundström	
Tjärntäkt 4:20, lagfaren ägare	Anders Olof Svadling	
Tjärntäkt 4:13, andel 1/2, lagfaren ägare	Karin Agnetha Svensk	
Bengtsarvet 2:2, lagfaren ägare	Lars Gustav Ingemar Svensson	
Stallgården 1:100, lagfaren ägare	John Olav Svingen	
Stallgården 1:11, lagfaren ägare	Nikolai Ivan Sykijäinen	
Stallgården 1:67, lagfaren ägare	Iris Elisabet Söderberg	
Bengtsarvet 1:4, andel 1/2, lagfaren ägare	Bo Christer Södergren	
Bengtsarvet 1:4, andel 1/2, lagfaren ägare	Sylvia Verena Södergren	
Stallgården 1:394, lagfaren ägare	Nils Lennart Söderqvist	

Fastigheter, andel, ägande	Sakägare	Anm., ombud, närvaro vid sammanträde mm
Stallgården 1:411, andel 1/2, lagfaren ägare	Timo Eemil Tamminen	
Stallgården 1:411, andel 1/2, lagfaren ägare	Tuula Annikki Tamminen	
Tjärntäkt 5:7, andel 1/2, lagfaren ägare	Christer Magnus Theander	
Stallgården 1:428, lagfaren ägare	Anneli Margareta Thörnell	
Stallgården 1:210, andel 1/2, lagfaren ägare	Bengt Olov Thörnell	
Stallgården 1:393, lagfaren ägare	Stig Gerhard Thörnell	
Stallgården 1:147, andel 1/2, lagfaren ägare	Marieta Todorova Toneva Halatcheva	
Stallgården 1:462, andel 1/2, lagfaren ägare	Ingrid Ester Tornberg	
Stallgården 1:23, lagfaren ägare	Arne Kristoffer Trones	
Stallgården 1:48, lagfaren ägare	Inga-Britta Trygg	
Stallgården 1:435, lagfaren ägare	Lars Erik Trygg	
Stallgården 1:347, lagfaren ägare	Lydia Ingeborg Trygg	
Stallgården 1:207, andel 1/2, lagfaren ägare	Lars Anders Tynell	
Tjärntäkt 7:7, lagfaren ägare	Tord Ingvar Tynell	
Stallgården 1:377, lagfaren ägare	Maud Irene Törnberg	
Bengtsarvet 1:7, lagfaren ägare	Karl Erik Sixten Uhlin	
Stallgården 1:194, lagfaren ägare	Nils Åke Vallbom	
Stallgården 1:345, andel 1/2, lagfaren ägare	Eva Carina Vattulainen	
Stallgården 1:384, lagfaren ägare Återvinningscentral 1 å Stallgården 1:384, lagfaren ägare	Vidåsbostäder Ab	
Stallgården 1:275, andel 1/2, lagfaren ägare	Ulf Tage Viklund	
Stallgården 1:217, andel 1/2, lagfaren ägare	John Magnus Eric Vikman	
Stallgården 1:217, andel 1/2, lagfaren ägare	Kristina Ulrika Sofia Vikman	

Fastigheter, andel, ägande	Sakägare	Anm., ombud, närvaro vid sammanträde mm
Stallgården 1:446, lagfaren ägare	Lennart Mikael Vretfors	
Stallgården 1:417, lagfaren ägare	Leif Gunnar Wahlberg	
Stallgården 1:97, lagfaren ägare	Birger Kennet Westerlund	
Stallgården 1:197, lagfaren ägare	Ruth Gunborg Westman	
Stallgården 1:94, lagfaren ägare	Meta Kerstin M Westman Jansson	
Stallgården 1:315, lagfaren ägare Stallgården 1:332, lagfaren ägare Stallgården 1:464, andel 1/2, lagfaren ägare	Anette Carola Wickström	
Stallgården 1:464, andel 1/2, lagfaren ägare	Bengt Jonas Wickström	
Stallgården 1:104, andel 1/2, lagfaren ägare	Mats Thomas Wickström	
Stallgården 1:416, lagfaren ägare	Mats Örjan Wickström	
Stallgården 1:343, lagfaren ägare	Ivar Reinhold Widell	
Stallgården 1:90, lagfaren ägare	Lilly Emilie Zetterström	
Stallgården 1:463, andel 1/2, lagfaren ägare	Ulla Margareta Zetterström	
Stallgården 1:382, andel 1/2, lagfaren ägare	Curt Olof Harald Åsberg	
Stallgården 1:382, andel 1/2, lagfaren ägare	Ingrid Eivor Marita Åsberg	
Stallgården 1:314, lagfaren ägare	Knut Bertil Östberg	
Stallgården 1:198, andel 1/2, lagfaren ägare	Kjell Österlund	
Bengtsarvet 2:5, lagfaren ägare	Rune Tomas Östling	
Stallgården 1:456, andel 1/2, lagfaren ägare	Ulf Per Öyen	

LANTMÄTERIMYNDIGHETEN

DALARNAS LÄN

Sakägarförteckning

2006-03-27

Ärendenummer
W011731

Förrättningslantmätare
Jan-Olof Olsson

Ärende Omprövning av Grycksbo vägförening

Kommun: Falun Dalarnas län

Fastigheter, andel, ägande	Sakägare	Anm., ombud, närvaro vid sammanträde mm
Bengtsarvet 10:1, lagfaren ägare Bengtsarvet 2:8, lagfaren ägare Bengtsarvet 2:9, lagfaren ägare Stallgården 1:191, lagfaren ägare	AB Lenka	
Bengtsarvet 1:43, lagfaren ägare	Kenneth Ahlström	
Stallgården 1:274, lagfaren ägare	Per Olov Alm	
Stallgården 1:22, andel 1/2, lagfaren ägare	Peter Alm	
Stallgården 1:418, lagfaren ägare	Bror Östen Andersson	
Stallgården 1:107, andel 1/2, lagfaren ägare	Gerda Birgitta Andersson	
Stallgården 1:398, lagfaren ägare	Johan Elof Andersson	
Stallgården 1:107, andel 1/2, lagfaren ägare	Karl Lennart Andersson	
Stallgården 1:22, andel 1/2, lagfaren ägare	Kristina Andersson	
Stallgården 1:219, lagfaren ägare	Lars Andersson	
Stallgården 1:7, andel 1/2, lagfaren ägare	Karl Mikael Andersson	
Tjärntäkt 4:12, lagfaren ägare	Karl Gunnar Andersson	
Stallgården 1:43, lagfaren ägare	Hans Axel Sture Andersson	
Stallgården 1:453, andel 1/2, lagfaren ägare	Ellinor Andersson	
Stallgården 1:216, andel 1/2, lagfaren ägare	Gunilla Annegren	

Fastigheter, andel, ägande	Sakägare	Anm., ombud, närvaro vid sammanträde mm
Stallgården 1:71, andel 1/2, lagfaren ägare Stallgården 1:75, andel 1/2, lagfaren ägare	Astrid Paulina Anselius	
Stallgården 1:71, andel 1/2, lagfaren ägare Stallgården 1:75, andel 1/2, lagfaren ägare	Hans Stefan Anselius	
Stallgården 1:103, andel 1/2, lagfaren ägare Tjärntäkt 6:1, lagfaren ägare	Abbas Arab	
Stallgården 1:103, andel 1/2, lagfaren ägare	Viola Arab-Einarsson	
Stallgården 1:256, lagfaren ägare	John Valter Asplind	
Stallgården 1:13, andel 1/2, lagfaren ägare	Eva Christina Asplind	
Stallgården 1:13, andel 1/2, lagfaren ägare	Jan Valter Asplind	
Stallgården 1:287, lagfaren ägare Stallgården 1:535, lagfaren ägare	Niclas Asplind	
Stallgården 1:425, lagfaren ägare	Svante Lennart Back	
Stallgården 1:333, andel 1/2, lagfaren ägare	Ali Bahceci	
Stallgården 1:333, andel 1/2, lagfaren ägare	Hatice Bahceci	
Stallgården 1:431, andel 1/2, lagfaren ägare	Kjell Mikael Gunnar Bajer	
Stallgården 1:212, lagfaren ägare	Annika Barbus	
Stallgården 1:298, andel 1/2, lagfaren ägare	Ann Sofie Bengts	
Stallgården 1:247, lagfaren ägare	Björn Edvard Bengtsson	
Stallgården 1:74, andel 1/2, lagfaren ägare	Gullve Katrina Bengtsson	
Stallgården 1:74, andel 1/2, lagfaren ägare	Lars Ingemar Bengtsson	

Fastigheter, andel, ägande	Sakägare	Anm., ombud, närvaro vid sammanträde mm
Tjärntäkt 16:1, andel 1/2, lagfaren ägare	Lillemai Benini	
Tjärntäkt 16:1, andel 1/2, lagfaren ägare	Thomas Benini	
Stallgården 1:250, andel 1/2, lagfaren ägare	Gull-Marie Karin Elisabet Bergkvist	
Stallgården 1:250, andel 1/2, lagfaren ägare	Kjell Olov Bergkvist	
Stallgården 1:346, lagfaren ägare	Erik Gösta Berglund	
Stallgården 1:513, lagfaren ägare	Hans Gunnar Berglund	
Bengtsarvet 1:8, lagfaren ägare Tjärntäkt 5:11, lagfaren ägare	Karin Anita Berglund	
Stallgården 1:31, lagfaren ägare	Mats Olov Bergman	
Stallgården 1:350, andel 1/2, lagfaren ägare	Lars Olov Bergort	
Stallgården 1:350, andel 1/2, lagfaren ägare	Margareta Ulla-Karin Bergort	
Stallgården 1:254, andel 1/2, lagfaren ägare	Astrid Birgitta Bergqvist	
Stallgården 1:254, andel 1/2, lagfaren ägare	Karl Erik Bergqvist	
Stallgården 1:257, andel 1/2, lagfaren ägare	Lars Stefan Bergqvist	
Stallgården 1:313, lagfaren ägare Stallgården 1:450, lagfaren ägare	Jan Olov Bergström	
Stallgården 1:111, lagfaren ägare Stallgården 1:112, lagfaren ägare Stallgården 1:113, lagfaren ägare Stallgården 1:114, lagfaren ägare Stallgården 1:115, lagfaren ägare Stallgården 1:116, lagfaren ägare Stallgården 1:117, lagfaren ägare Stallgården 1:266, lagfaren ägare	Bergvik Skog Väst Ab	
Stallgården 1:430, lagfaren ägare	Siv Mona Berkemo	

Fastigheter, andel, ägande	Sakägare	Anm., ombud, närvaro vid sammanträde mm
Stallgården 1:290, andel 1/2, lagfaren ägare	Karin Bertell	
Stallgården 1:290, andel 1/2, lagfaren ägare	Sven-Erik Bertell	
Stallgården 1:534, lagfaren ägare	Jan Birkehag	
Stallgården 1:110, lagfaren ägare Stallgården 1:188, lagfaren ägare Stallgården 1:258, lagfaren ägare Stallgården 1:259, lagfaren ägare Stallgården 1:260, lagfaren ägare Stallgården 1:267, lagfaren ägare Stallgården 1:271, lagfaren ägare	Birkehag Bostäder Ab	
Stallgården 1:402, lagfaren ägare	Bjursås Konsumentförening Ekon.Fören	
Stallgården 1:356, lagfaren ägare	Siv Margareta Björk	
Stallgården 1:183, andel 1/2, lagfaren ägare	Agneta Marie Björklund	
Tjärntäkt 4:21, lagfaren ägare	Anna-Margitta Björklund	
Stallgården 1:183, andel 1/2, lagfaren ägare	Per Erik Björklund	
Stallgården 1:309, andel 1/2, lagfaren ägare	Cathrin Björklund	
Stallgården 1:309, andel 1/2, lagfaren ägare	Per Björklund	
Stallgården 1:201, lagfaren ägare	Rune Reinhold Björklund	
Stallgården 1:49, andel 1/2, lagfaren ägare	Ewa Carina Björkqvist	
Stallgården 1:49, andel 1/2, lagfaren ägare	Kjell Anders Björkqvist	
Stallgården 1:415, andel 1/2, lagfaren ägare	Iréne Birgitta Bladin	
Stallgården 1:415, andel 1/2, lagfaren ägare	Stig Arvid Bladin	
Stallgården 1:286, lagfaren ägare	Per Alf Boberg	

Fastigheter, andel, ägande	Sakägare	Anm., ombud, närvaro vid sammanträde mm
Stallgården 1:316, lagfaren ägare Stallgården 1:317, lagfaren ägare		
Stallgården 1:213, lagfaren ägare	Kerstin Margaretha Boberg	
Stallgården 1:206, lagfaren ägare	Leif Boberg	
Stallgården 1:512, lagfaren ägare	Eleonora Bokvist	
Bengtsarvet 1:35, lagfaren ägare	Elisabeth Bokvist	
Stallgården 1:348, andel 1/2, lagfaren ägare	Anna Boman	
Stallgården 1:59, lagfaren ägare	Astrid Boman	
Stallgården 1:335, andel 1/2, lagfaren ägare	Anna Bonde	
Stallgården 1:263, lagfaren ägare	Sören Bonde	
Stallgården 1:88, lagfaren ägare Stallgården 1:89, lagfaren ägare	Hans Borbos	
Stallgården 1:407, lagfaren ägare Stallgården 1:459, lagfaren ägare	Borg&Fältman Ab	
Tjärntäkt 4:18, lagfaren ägare	Ann-Britt Bortas-Johansson	
Stallgården 1:12, lagfaren ägare	Anders Håkan Boström	
Stallgården 1:437, lagfaren ägare	Erland Håkan Boström	
Stallgården 1:77, lagfaren ägare	Gunhild Maria Boström	
Stallgården 1:277, lagfaren ägare	Brf Björksta c/o Rune Gustavsson	
Tjärntäkt 4:1, lagfaren ägare	Brf Dammen 1	
Tjärntäkt 3:1, lagfaren ägare Tjärntäkt 3:2, lagfaren ägare	Brf Harmsarvet	
Stallgården 1:500, andel 1/2, lagfaren ägare	Anders Brodin	
Stallgården 1:29, lagfaren ägare	Karin Elisabet Bröderman	
Stallgården 1:106, lagfaren ägare	Karl Åke Sixten Bröderman	
Stallgården 1:340, lagfaren ägare	Lena Birgitta Bröderman	
Stallgården 1:33, andel 1/2, lagfaren ägare	Susanne Buska	

Fastigheter, andel, ägande	Sakägare	Anm., ombud, närvaro vid sammanträde mm
Stallgården 1:447, andel 1/2, lagfaren ägare	Marie-Louise Bäck	
Stallgården 1:251, lagfaren ägare	Ester Marianne Dahlgren	
Stallgården 1:472, lagfaren ägare	Gunborg Margareta Dahlqvist	
Stallgården 1:530, lagfaren ägare	Dahlström Business Ab	
Bengtsarvet 5:2, lagfaren ägare	Dala Brunnsborrning Ab	
Stallgården 1:522, lagfaren ägare	Jonas Dalkarls	
Stallgården 1:439, lagfaren ägare	Dalklockan 9 Kb	
Stallgården 1:86, andel 1/2, lagfaren ägare	Arina Monica Damberg	
Stallgården 1:86, andel 1/2, lagfaren ägare	Christer Ingvar Damberg	
Stallgården 1:210, andel 1/2, lagfaren ägare	Ingela Daniels	
Stallgården 1:99, andel 1/2, lagfaren ägare	Malin Erika Danielsson	
Stallgården 1:99, andel 1/2, lagfaren ägare	Ulf Peter Danielsson	
Stallgården 1:42, andel 1/2, lagfaren ägare	Gudrun Helena Davidsson	
Stallgården 1:42, andel 1/2, lagfaren ägare	Mats Lennart Davidsson	
Stallgården 1:353, lagfaren ägare	Göran Artur Domert	
Stallgården 1:8, lagfaren ägare	Johanni Dosenius	
Stallgården 1:455, andel 1/2, lagfaren ägare	John Erik Edin	
Stallgården 1:336, lagfaren ägare	Mait Gunvor Edlund	
Tjärntäkt 4:5, andel 1/2, lagfaren ägare	Björn Ekedahl	
Stallgården 1:281, andel 1/2, lagfaren ägare	Barbro Eklund	
Stallgården 1:281, andel 1/2, lagfaren ägare	Göran Eklund	
Bengtsarvet 1:36, lagfaren ägare	Kjell Ingmar Ekskog	
Stallgården 1:198, andel 1/2,	Åse Ekskog-Österlund	

Fastigheter, andel, ägande	Sakägare	Anm., ombud, närvaro vid sammanträde mm
lagfaren ägare		
Stallgården 1:456, andel 1/2, lagfaren ägare	Eva Christina Ellberg-Öyen	
Stallgården 1:390, lagfaren ägare	Nils Karl Gerhard Engholm	
Tjärntäkt 5:8, andel 1/2, lagfaren ägare	Fredrik Engman	
Stallgården 1:246, lagfaren ägare Stallgården 1:441, lagfaren ägare	Kenneth Arne Engström	
Stallgården 1:209, lagfaren ägare	Karin Ester Engström	
Bengtsarvet 1:5, andel 1/2, lagfaren ägare	Magnus Enlund	
Bengtsarvet 1:5, andel 1/2, lagfaren ägare	Zenja Enlund	
Stallgården 1:469, andel 1/2, lagfaren ägare	Jenny Ericson	
Stallgården 1:476, lagfaren ägare	Anders Roger Eriksson	
Stallgården 1:28, andel 1/2, lagfaren ägare Stallgården 1:30, andel 1/2, lagfaren ägare	Iris Ann-Christine Eriksson	
Bengtsarvet 2:10, lagfaren ägare	Kent Bonny Eriksson	
Stallgården 1:257, andel 1/2, lagfaren ägare	Marit Elisabet Eriksson	
Stallgården 1:32, andel 1/2, lagfaren ägare	Staffan Gunnar Eriksson	
Bengtsarvet 2:7, lagfaren ägare	Tony Rolf Patrik Eriksson	
Stallgården 1:270, andel 1/2, lagfaren ägare Tjärntäkt 5:5, lagfaren ägare	Alf Ronnie Eriksson	
Stallgården 1:426, lagfaren ägare	Barbro Monika Eriksson	
Stallgården 1:73, lagfaren ägare	Bernt Eriksson	
Stallgården 1:46, lagfaren ägare	Elvira Elisabet Eriksson	
Stallgården 1:391, andel 1/2, lagfaren ägare	Jens Eriksson	
Stallgården 1:293, lagfaren ägare	Karl Henry Eriksson	

Fastigheter, andel, ägande	Sakägare	Anm., ombud, närvaro vid sammanträde mm
Stallgården 1:373, lagfaren ägare	Knut Alfred Eriksson	
Stallgården 1:463, andel 1/2, lagfaren ägare	Leif Ove Ingvar Eriksson	
Stallgården 1:38, andel 1/2, lagfaren ägare	Maria Eriksson	
Stallgården 1:391, andel 1/2, lagfaren ägare	Maria Eriksson	
Stallgården 1:433, lagfaren ägare	Mikael Eriksson	
Stallgården 1:420, lagfaren ägare	Olle Sigvard Eriksson	
Stallgården 1:283, lagfaren ägare	Stig Evert Eriksson	
Stallgården 1:196, andel 1/2, lagfaren ägare	Thomas Eriksson	
Stallgården 1:520, andel 1/2, lagfaren ägare	Katarina Fagerström	
Stallgården 1:338, andel 1/2, lagfaren ägare	Eva Fahlström	
Stallgården 1:338, andel 1/2, lagfaren ägare	Kjell Fahlström	
Bengtsarvet 1:40, lagfaren ägare	Falu Energi & Vatten Ab	
Stallgården 1:102, lagfaren ägare Stallgården 1:105, lagfaren ägare Stallgården 1:187, lagfaren ägare Stallgården 1:189, lagfaren ägare Stallgården 1:190, lagfaren ägare Stallgården 1:295, lagfaren ägare Stallgården 1:296, lagfaren ägare Stallgården 1:297, lagfaren ägare Stallgården 1:357, lagfaren ägare Stallgården 1:363, lagfaren ägare Stallgården 1:364, lagfaren ägare Stallgården 1:365, lagfaren ägare Stallgården 1:385, lagfaren ägare Stallgården 1:386, lagfaren ägare	Falu Kommun	Sökande

Fastigheter, andel, ägande	Sakägare	Anm., ombud, närvaro vid sammanträde mm
Stallgården 1:387, lagfaren ägare		
Stallgården 1:405, lagfaren ägare		
Stallgården 1:406, lagfaren ägare		
Stallgården 1:408, lagfaren ägare		
Stallgården 1:449, lagfaren ägare		
Stallgården 1:451, lagfaren ägare		
Stallgården 1:452, lagfaren ägare		
Stallgården 1:454, lagfaren ägare		
Stallgården 1:457, lagfaren ägare		
Stallgården 1:461, lagfaren ägare		
Stallgården 1:532, lagfaren ägare		
Bengtsarvet 1:22, lagfaren ägare	Falu Kyrkliga Samfällighet	
Stallgården 1:268, lagfaren ägare	Fastighetsbolaget Svärdet Handelsbolag	
Stallgården 1:533, lagfaren ägare		
Stallgården 1:539, lagfaren ägare		
Stallgården 1:540, lagfaren ägare		
Stallgården 1:541, lagfaren ägare		
Stallgården 1:542, lagfaren ägare		
Stallgården 1:543, lagfaren ägare		
Stallgården 1:544, lagfaren ägare		
Stallgården 1:545, lagfaren ägare		
Stallgården 1:546, lagfaren ägare		
Stallgården 1:547, lagfaren ägare		
Stallgården 1:548, lagfaren ägare		
Stallgården 1:549, lagfaren ägare		
Stallgården 1:550, lagfaren ägare		
Stallgården 1:551, lagfaren ägare		
Stallgården 1:552, lagfaren ägare		
Stallgården 1:553, lagfaren ägare		
Stallgården 1:554, lagfaren ägare		
Stallgården 1:555, lagfaren ägare		
Stallgården 1:556, lagfaren ägare		

Fastigheter, andel, ägande	Sakägare	Anm., ombud, närvaro vid sammanträde mm
Stallgården 1:557, lagfaren ägare		
Stallgården 1:69, andel 1/2, lagfaren ägare	Magnus Erik Fläck	
Stallgården 1:69, andel 1/2, lagfaren ägare	Mari Fläck	
Stallgården 1:475, lagfaren ägare	Torbjörn Forsberg	
Stallgården 1:347, lagfaren ägare	Johan Forsman	
Stallgården 1:40, andel 1/2, lagfaren ägare Stallgården 1:41, andel 1/2, lagfaren ägare	Anette Franz	
Stallgården 1:40, andel 1/2, lagfaren ägare Stallgården 1:41, andel 1/2, lagfaren ägare	Tomas Franz	
Stallgården 1:36, andel 1/2, lagfaren ägare Stallgården 1:37, andel 1/2, lagfaren ägare Stallgården 1:39, andel 1/2, lagfaren ägare	Ernst Kurt Fredén	
Stallgården 1:18, lagfaren ägare	Matts Rune Fredén	
Stallgården 1:36, andel 1/2, lagfaren ägare Stallgården 1:37, andel 1/2, lagfaren ägare Stallgården 1:39, andel 1/2, lagfaren ägare	Maud Fredén	
Stallgården 1:518, andel 1/2, lagfaren ägare	Christer Ingvar Fritz	
Stallgården 1:518, andel 1/2, lagfaren ägare	Elsa Ingrid Susanne Fritz	
Tjärntäkt 5:8, andel 1/2, lagfaren ägare	Ramona Fält	
Stallgården 1:196, andel 1/2, lagfaren ägare	Eva-Lena Gadd	

Fastigheter, andel, ägande	Sakägare	Anm., ombud, närvaro vid sammanträde mm
Bengtsarvet 2:6, lagfaren ägare	Camilla Gellervik	
Stallgården 1:79, andel 1/2, lagfaren ägare Stallgården 1:82, andel 1/2, lagfaren ägare	Johanna Gifting	
Stallgården 1:282, lagfaren ägare Stallgården 1:299, lagfaren ägare Stallgården 1:301, lagfaren ägare Stallgården 1:302, lagfaren ägare Stallgården 1:303, lagfaren ägare Stallgården 1:304, lagfaren ägare Stallgården 1:305, lagfaren ägare Stallgården 1:306, lagfaren ägare Stallgården 1:307, lagfaren ägare Stallgården 1:308, lagfaren ägare	Gläntan Förvaltningsaktiebolag	
Stallgården 1:66, lagfaren ägare	Britt Gunhild Gren	
Stallgården 1:87, andel 1/2, lagfaren ägare	Malin Gren	
Stallgården 1:87, andel 1/2, lagfaren ägare	Ola Gren	
Stallgården 1:56, lagfaren ägare	Bengt Groth	
Stallgården 1:334, lagfaren ägare	Grycksbo Intresse-Och Bygdegårdsför	
Stallgården GA:1 Av lantmäterimyndigheten utsedd företrädare för samfälligheten	Grycksbo Vägförening c/o Valter Johansson	
Bengtsarvet 1:42, lagfaren ägare	Peter Gröndahl	
Tjärntäkt 7:4, lagfaren ägare	Jan Grönoset	
Stallgården 1:528, lagfaren ägare	Jonny Grönoset	
Studsarvet 13:1, lagfaren ägare	Ernst Erik Gullberg	
Stallgården 1:104, andel 1/2, lagfaren ägare	Eva Gullbransson-Wickström	
Bengtsarvet 1:37, andel 1/2, lagfaren ägare	Anna Charlotta Guselius	

Fastigheter, andel, ägande	Sakägare	Anm., ombud, närvaro vid sammanträde mm
Bengtsarvet 1:37, andel 1/2, lagfaren ägare	Lars Emil Birger Guselius	
Stallgården 1:264, andel 1/2, lagfaren ägare	Anneli Margareta Gustafsson	
Stallgården 1:19, lagfaren ägare	Bo Göran Gustafsson	
Stallgården 1:453, andel 1/2, lagfaren ägare	Jan Olav Gustafsson	
Stallgården 1:292, lagfaren ägare	Sune Lennart Gustafsson	
Stallgården 1:355, andel 1/2, lagfaren ägare	Andreas Göräng	
Stallgården 1:355, andel 1/2, lagfaren ägare	Sandra Göräng	
Stallgården 1:26, lagfaren ägare	Lars Olof Hag	
Stallgården 1:54, andel 1/2, lagfaren ägare	Paul Hag	
Stallgården 1:252, andel 1/2, lagfaren ägare	Evy Marja-Lena Hagberg	
Stallgården 1:252, andel 1/2, lagfaren ägare	Lennart André Hagberg	
Stallgården 1:312, andel 1/2, lagfaren ägare	Bernt Torbjörn Haglund	
Stallgården 1:312, andel 1/2, lagfaren ägare	Sven Tore Haglund	
Tjärntäkt 19:1, lagfaren ägare	Tommy Hagström	
Stallgården 1:147, andel 1/2, lagfaren ägare	Stoyan Ivanov Halatchev	
Stallgården 1:300, lagfaren ägare	Hammars Elektroniksystem Ab	
Stallgården 1:53, andel 1/2, lagfaren ägare	Zusanne Hamrin	
Stallgården 1:160, lagfaren ägare	Mats Hanis	
Stallgården 1:504, lagfaren ägare	Torbjörn Hanslofva	
Stallgården 1:389, andel 1/2, lagfaren ägare	Bo Hansson	
Stallgården 1:389, andel 1/2, lagfaren ägare	Elsie Hansson	

Fastigheter, andel, ägande	Sakägare	Anm., ombud, närvaro vid sammanträde mm
Stallgården 1:55, andel 1/2, lagfaren ägare	Kristina Hansson	
Stallgården 1:445, andel 1/2, lagfaren ägare	Inger Teresia Hansson	
Stallgården 1:90, andel 1/2, lagfaren ägare	Linda Hansson	
Stallgården 1:215, lagfaren ägare	Suzanne Hansson	
Stallgården 1:445, andel 1/2, lagfaren ägare	Sixten Eugen Hansson	
Stallgården 1:207, andel 1/2, lagfaren ägare	Ylva Haqvinsson	
Studsarvet GA:1 Av lantmäterimyndigheten utsedd företrädare för samfälligheten	Harmsarvet- Och Studsarvets Vägsamfällighet c/o Kjell Nilsson	
Stallgården 1:395, lagfaren ägare	Bengt Olov Hars	
Bengtsarvet 1:20, andel 1/2, lagfaren ägare	Einar Lars-Olov Hedberg	
Stallgården 1:203, andel 1/2, lagfaren ägare	Maria Hedberg	
Bengtsarvet 1:19, lagfaren ägare	Nils Gunnar Hedberg	
Stallgården 1:203, andel 1/2, lagfaren ägare	Peter Hedberg	
Stallgården 1:423, lagfaren ägare	Per Olov Bertil Hedberg	
Stallgården 1:16, andel 1/2, lagfaren ägare	Katarina Elisabet Hedlund	
Stallgården 1:16, andel 1/2, lagfaren ägare	Lars Thomas Hedlund	
Stallgården 1:218, lagfaren ägare	Britta Karin Elisabet Hedlund	
Stallgården 1:360, lagfaren ägare Stallgården 1:409, lagfaren ägare	Hedlunds Trävaru Ab	
Stallgården 1:61, andel 1/2, lagfaren ägare	John Elis Hedlöf	
Stallgården 1:61, andel 1/2, lagfaren ägare	Mildred Hedlöf	
Stallgården 1:9, andel 1/2,	Lena Maria Hedman	

Fastigheter, andel, ägande	Sakägare	Anm., ombud, närvaro vid sammanträde mm
lagfaren ägare		
Stallgården 1:60, andel 1/2, lagfaren ägare	Johanna Hedström	
Stallgården 1:410, andel 1/2, lagfaren ägare	Inger Hellberg	
Tjärntäkt 5:12, lagfaren ägare	Maria Linnéa Karolina Hellberg	
Stallgården 1:410, andel 1/2, lagfaren ägare	Sven-Erik Hellberg	
Bengtsarvet 11:1, lagfaren ägare	Per Tommy Laurentius Hellström	
Stallgården 1:91, andel 1/2, lagfaren ägare	Carina Henriksson	
Stallgården 1:279, lagfaren ägare	Elis Henriksson	
Stallgården 1:91, andel 1/2, lagfaren ägare	Göran Henriksson	
Stallgården 1:354, lagfaren ägare	Solveig Maria Henriksson	
Stallgården 1:38, andel 1/2, lagfaren ägare	Johan Hertzberg	
Stallgården 1:374, lagfaren ägare	Harry Kalevi Hildén	
Stallgården 1:359, lagfaren ägare	Peter Hildén	
Stallgården 1:278, andel 1/2, lagfaren ägare	Lars Stefan Hillblom	
Stallgården 1:199, lagfaren ägare	Mats Hillborg	
Stallgården 1:4, andel 1/2, lagfaren ägare	Anna Catarina Hjelm	
Stallgården 1:7, andel 1/2, lagfaren ägare	Anna Erika Maria Hortlund	
Stallgården 1:381, lagfaren ägare	Hsb:S Brf Gusken I Grycksbo	
Stallgården 1:320, lagfaren ägare Stallgården 1:331, lagfaren ägare	Hsb:S Brf Stallgården I Grycksbo	
Stallgården 1:466, lagfaren ägare	Ros-Marie Hällström	
Stallgården 1:202, andel 1/2, lagfaren ägare	Camilla Maria Israelsson	
Stallgården 1:202, andel 1/2, lagfaren ägare	Jan Anders Israelsson	

Fastigheter, andel, ägande	Sakägare	Anm., ombud, närvaro vid sammanträde mm
Bengtsarvet 1:6, lagfaren ägare	Per-Olov Jakobsson	
Stallgården 1:341, lagfaren ägare	Klas Göran Jansson	
Stallgården 1:264, andel 1/2, lagfaren ägare	Lars Ingemar Jansson	
Stallgården 1:318, andel 1/2, lagfaren ägare Stallgården 1:319, andel 1/2, lagfaren ägare	Bo Jansson	
Stallgården 1:510, lagfaren ägare Tjärntäkt 20:1, lagfaren ägare	Leon Jasinski	
Stallgården 1:92, lagfaren ägare	Ulla-Britt Jennervall	
Bengtsarvet 1:38, andel 1/2, lagfaren ägare	Eva Jensstad	
Stallgården 1:58, andel 1/2, lagfaren ägare	Per Erik Johansson	
Stallgården 1:269, andel 1/2, lagfaren ägare	Barbro Viktoria Johansson	
Stallgården 1:469, andel 1/2, lagfaren ägare	Claes Johansson	
Stallgården 1:421, lagfaren ägare	Jan-Erik Johansson	
Stallgården 1:58, andel 1/2, lagfaren ägare	Karin Marie Johansson	
Bengtsarvet 1:38, andel 1/2, lagfaren ägare	Thomas Johansson	
Stallgården 1:473, lagfaren ägare	Sören Johansson	
Stallgården 1:269, andel 1/2, lagfaren ägare	Leif Lars Arne Johansson	
Stallgården 1:101, lagfaren ägare	Lars-Erik Johansson	
Stallgården 1:208, lagfaren ägare	John Gunnar Sigfrid Johansson	
Stallgården 1:342, lagfaren ägare	Gerd Margareta Johansson	
Stallgården 1:520, andel 1/2, lagfaren ägare	Claes Johansson	
Stallgården 1:275, andel 1/2, lagfaren ägare	Ann Magdalena Jones	
Stallgården 1:204, lagfaren ägare	Kjell Royne Jonsson	

Fastigheter, andel, ägande	Sakägare	Anm., ombud, närvaro vid sammanträde mm
Stallgården 1:81, lagfaren ägare	Axel Tore Jonsson	
Stallgården 1:55, andel 1/2, lagfaren ägare	Daniel Jonsson	
Bengtsarvet 1:45, andel 1/2, lagfaren ägare	Anders Josefsson	
Bengtsarvet 1:45, andel 1/2, lagfaren ägare	Pia Josefsson	
Stallgården 1:396, lagfaren ägare	Bengt Evert Sören Junestam	
Stallgården 1:444, andel 1/2, lagfaren ägare	Maria Anette Junger	
Stallgården 1:444, andel 1/2, lagfaren ägare	Wilhelm Junger	
Stallgården 1:375, andel 1/2, lagfaren ägare	Karin Gunvor Karis	
Stallgården 1:375, andel 1/2, lagfaren ägare	Kjell Edvin Karis	
Stallgården 1:10, lagfaren ägare Stallgården 1:47, andel 1/2, lagfaren ägare	Tore Evert Karlsson	
Stallgården 1:335, andel 1/2, lagfaren ägare	Bengt Christer Karlsson	
Tjärntäkt 5:6, lagfaren ägare	Bengt Georg Herbert Karlsson	
Bengtsarvet 1:9, lagfaren ägare	Britt Linnéa Karlsson	
Stallgården 1:47, andel 1/2, lagfaren ägare	Johnny Karlsson	
Stallgården 1:93, lagfaren ägare	Sven Villiam Karlsson	
Stallgården 1:76, lagfaren ägare	Karl William Karlsson	
Stallgården 1:447, andel 1/2, lagfaren ägare	Hans Veiler Karlsson	
Stallgården 1:470, andel 1/2, lagfaren ägare	Bo Karlstens	
Stallgården 1:72, lagfaren ägare	Karl Gunnar Algot Kers	
Tjärntäkt 4:10, andel 1/2, lagfaren ägare	Peter Klevnäs	
Tjärntäkt 4:10, andel 1/2,	Ulla-Karin Klevnäs	

Fastigheter, andel, ägande	Sakägare	Anm., ombud, närvaro vid sammanträde mm
lagfaren ägare		
Stallgården 1:401, lagfaren ägare	Rune Adrian Kneckt	
Stallgården 1:442, andel 1/2, lagfaren ägare	Ingela Knott	
Stallgården 1:442, andel 1/2, lagfaren ägare	Steven Knott	
Stallgården 1:403, lagfaren ägare	Kopparstaden Aktiebolag	
Tjärntäkt 4:14, lagfaren ägare	Kari Vilho Korkiasaari	
Stallgården 1:214, andel 1/2, lagfaren ägare	Kjell Osvald Korneliusson	
Stallgården 1:276, andel 1/2, lagfaren ägare	Verner Kristiansen	
Stallgården 1:524, andel 1/2, lagfaren ägare	Håkan Willy Kristoffersen	
Stallgården 1:524, andel 1/2, lagfaren ägare	Lilly Ann-Christin Kristoffersen	
Bengtsarvet 1:17, lagfaren ägare	Kungsleden Öst Fastighets Aktiebolag	
Stallgården 1:294, lagfaren ägare	Jan Andreas Kvicker c/o Lövkvist	
Stallgården 1:195, andel 1/2, lagfaren ägare	Hilda Ulla Marketta Kvist	
Stallgården 1:344, andel 1/2, lagfaren ägare	Marie Lamell	
Stallgården 1:344, andel 1/2, lagfaren ägare	Tonino Lamell	
Tjärntäkt 17:1, andel 1/2, lagfaren ägare	Bo Sören Larsson	
Stallgården 1:211, lagfaren ägare	Kjell Olof Larsson	
Stallgården 1:28, andel 1/2, lagfaren ägare Stallgården 1:30, andel 1/2, lagfaren ägare	Per Anders Larsson	
Stallgården 1:376, lagfaren ägare	Bertil Ivar Larsson	
Stallgården 1:379, andel 1/2, lagfaren ägare	Jens Larsson	

Fastigheter, andel, ägande	Sakägare	Anm., ombud, närvaro vid sammanträde mm
Stallgården 1:470, andel 1/2, lagfaren ägare	Kajsa Larsson	
Stallgården 1:184, andel 1/2, lagfaren ägare Stallgården 1:186, andel 1/2, lagfaren ägare	Karin Lena Christina Larsson	
Stallgården 1:414, andel 1/2, lagfaren ägare	Marie Larsson	
Stallgården 1:184, andel 1/2, lagfaren ägare Stallgården 1:186, andel 1/2, lagfaren ägare	Lars Åke Larsson	
Stallgården 1:468, andel 1/2, lagfaren ägare	Karin Annika Laursen	
Stallgården 1:516, andel 1/2, lagfaren ägare	Gunvor Kristina Leander	
Stallgården 1:516, andel 1/2, lagfaren ägare	Karl Ove Leander	
Tjärntäkt 4:9, andel 1/2, lagfaren ägare	Mika Lehvonen	
Stallgården 1:378, andel 1/2, lagfaren ägare	Kristina Lichterman	
Stallgården 1:378, andel 1/2, lagfaren ägare	Vincent Lichterman	
Stallgården 1:216, andel 1/2, lagfaren ägare	Thomas Lidhagen	
Stallgården 1:200, lagfaren ägare	Margareta Liljas	
Stallgården 1:278, andel 1/2, lagfaren ägare	Maria Catrin Lindberg	
Stallgården 1:20, lagfaren ägare	Pia Linde	
Tjärntäkt 18:1, lagfaren ägare Tjärntäkt 5:2, lagfaren ägare	Björn Lindgren	
Stallgården 1:352, lagfaren ägare	Ernst Tage Lindqvist	
Stallgården 1:443, lagfaren ägare	Kjell Hardy Lindström	
Stallgården 1:455, andel 1/2, lagfaren ägare	Anna-Karin Susanne Liss Edin	

Fastigheter, andel, ägande	Sakägare	Anm., ombud, närvaro vid sammanträde mm
Stallgården 1:193, lagfaren ägare	Liss Radio&Tv Ab	
Stallgården 1:380, lagfaren ägare	Britt Ingela Lundberg	
Stallgården 1:255, lagfaren ägare	Nils Gösta Erland Lundberg	
Stallgården 1:318, andel 1/2, lagfaren ägare Stallgården 1:319, andel 1/2, lagfaren ägare	Åsa Lundberg	
Stallgården 1:24, lagfaren ägare	Erik Ivan Lundell	
Stallgården 1:90, andel 1/2, lagfaren ägare	Mats Lundkvist	
Stallgården 1:432, andel 1/2, lagfaren ägare	Börje Stefan Magnusson	
Tjärntäkt 4:13, andel 1/2, lagfaren ägare	Torbjörn Jerker Magnusson	
Stallgården 1:95, andel 1/2, lagfaren ägare	Clas Erik Vilhelm Mankler	
Stallgården 1:95, andel 1/2, lagfaren ägare	Lisbeth Birgitta Mankler	
Stallgården 1:471, lagfaren ägare	Eva Marklund	
Stallgården 1:79, andel 1/2, lagfaren ägare Stallgården 1:82, andel 1/2, lagfaren ägare	Joachim Martinsson	
Stallgården 1:467, andel 1/2, lagfaren ägare	Ulrika Mas-Tynell	
Stallgården 1:361, lagfaren ägare	Erik Roland Matsson	
Bengtsarvet 1:2, andel 1/2, lagfaren ägare	Astrid Kristina Mattsson	
Tjärntäkt 5:9, lagfaren ägare	Jerk Anders Mattsson	
Bengtsarvet 1:2, andel 1/2, lagfaren ägare	Sten Inge Mattsson	
Stallgården 1:422, andel 1/2, lagfaren ägare	Anderses Lars Börje Mattsson	
Stallgården 1:85, lagfaren ägare	Bengt Gunnar Mattsson	
Stallgården 1:422, andel 1/2,	Iris Kristina Mattsson	

Fastigheter, andel, ägande	Sakägare	Anm., ombud, närvaro vid sammanträde mm
lagfaren ägare		
Stallgården 1:362, andel 1/2, lagfaren ägare	Biljana Maunic	
Stallgården 1:362, andel 1/2, lagfaren ägare	Emir Maunic	
Bengtsarvet 1:3, lagfaren ägare	Anders Gunnar Mickels	
Stallgården 1:436, andel 1/2, lagfaren ägare	Angela Männikkö	
Stallgården 1:436, andel 1/2, lagfaren ägare	Bo Ingemar Männikkö	
Stallgården 1:17, lagfaren ägare	Anna Stina Nilsson	
Stallgården 1:462, andel 1/2, lagfaren ägare	John Lars-Börje Nilsson	
Stallgården 1:83, lagfaren ägare Stallgården 1:84, lagfaren ägare	Karl Kjell Lennart Nilsson	
Stallgården 1:53, andel 1/2, lagfaren ägare	Christer Nilsson	
Stallgården 1:514, andel 1/2, lagfaren ägare	John Anders Christer Nilsson	
Stallgården 1:62, lagfaren ägare Stallgården 1:63, lagfaren ägare	Kent Nilsson	
Stallgården 1:68, andel 1/2, lagfaren ägare	Sofie Nilsson	
Stallgården 1:500, andel 1/2, lagfaren ägare	Gerd Nilsson	
Stallgården 1:399, lagfaren ägare	Finn Karl Göte Nilsson	
Bengtsarvet 6:1, lagfaren ägare	Nocab Trafik Aktiebolag	
Stallgården 1:508, andel 1/2, lagfaren ägare	Jon Håkan Norberg	
Stallgården 1:25, lagfaren ägare Stallgården 1:27, lagfaren ägare	Brita Ingegerd Norberg	
Stallgården 1:298, andel 1/2, lagfaren ägare	Göran Norberg	
Stallgården 1:182, lagfaren ägare	Dan Hans Erik Norberg	
Stallgården 1:429, lagfaren ägare	Lars Johan Nord	

Fastigheter, andel, ägande	Sakägare	Anm., ombud, närvaro vid sammanträde mm
Stallgården 1:345, andel 1/2, lagfaren ägare	Henrik Nordanskog	
Tjärntäkt 5:3, lagfaren ägare	Inga Britt Nordlund	
Bengtsarvet 1:20, andel 1/2, lagfaren ägare	Sigrid Nordlund	
Tjärntäkt 7:6, lagfaren ägare	Sten Birger Nordlund	
Tjärntäkt 7:1, lagfaren ägare Tjärntäkt 7:5, lagfaren ägare	Ulf Nordlund	
Tjärntäkt 4:7, lagfaren ägare	Sten Bo Nordlund	
Tjärntäkt 17:1, andel 1/2, lagfaren ägare	Annika Kristina Norén	
Stallgården 1:419, lagfaren ägare	Bengt Åke Gunnar Norén	
Bengtsarvet 1:13, lagfaren ägare Bengtsarvet 1:27, lagfaren ägare Bengtsarvet 9:1, lagfaren ägare	Carl-Axel Norman	
Tjärntäkt 19:2, andel 1/2, lagfaren ägare	Dan Ola Reinhold Nygren	
Tjärntäkt 19:2, andel 1/2, lagfaren ägare	Elin Nygren	
Stallgården 1:223, lagfaren ägare	Erik Åke Nykvist	
Tjärntäkt 4:5, andel 1/2, lagfaren ägare	Christina Nyman-Ekedahl	
Stallgården 1:14, lagfaren ägare	Maja Kristina Nyrén	
Stallgården 1:45, lagfaren ägare	Gunlis Elisabet Nyström	
Bengtsarvet 1:21, lagfaren ägare	Rolf Tomas Nyström	
Stallgården 1:431, andel 1/2, lagfaren ägare	Gerd Maria Helena Näs Bajer	
Stallgården 1:432, andel 1/2, lagfaren ägare	Bitte Elisabeth Olevald Magnusson	
Stallgården 1:349, lagfaren ägare	Hans Lennart Ols	
Stallgården 1:337, lagfaren ägare	Arnold Olsen	
Stallgården 1:468, andel 1/2, lagfaren ägare	Jan Åke Olsson	
Stallgården 1:351, lagfaren ägare	Jönses Sven Folke Olsson	

Fastigheter, andel, ägande	Sakägare	Anm., ombud, närvaro vid sammanträde mm
Stallgården 1:185, lagfaren ägare	Bo Anders Vilhelm Olsson	
Stallgården 1:413, andel 1/2, lagfaren ägare	Lena Margareta Olsson	
Stallgården 1:34, lagfaren ägare	Per-Olov Olsson	
Stallgården 1:65, lagfaren ägare	Ulla Birgitta Olsson	
Bengtsarvet 1:18, lagfaren ägare	Viktor Lennart Olsson	
Stallgården 1:413, andel 1/2, lagfaren ägare	Rolf Henry Olsson	
Stallgården 1:474, lagfaren ägare	Olof Börje Olsson	
Stallgården 1:33, andel 1/2, lagfaren ägare	Jörgen Olsson	
Stallgården 1:424, lagfaren ägare	Jan-Olov Arvid Olsson	
Stallgården 1:220, andel 1/2, lagfaren ägare	Kim Leng Ong	
Stallgården 1:161, lagfaren ägare	Marianne Elisabeth Palm	
Stallgården 1:440, lagfaren ägare	Thomas Mikael Pareigis	
Stallgården 1:498, lagfaren ägare	Ove Gotthard Persson	
Stallgården 1:465, andel 1/2, lagfaren ägare	Bengt Persson	
Stallgården 1:9, andel 1/2, lagfaren ägare	Jan Persson	
Stallgården 1:348, andel 1/2, lagfaren ägare	Jonas Persson	
Stallgården 1:400, lagfaren ägare	Majny Viola Persson	
Stallgården 1:15, lagfaren ägare	Ernst Gunnar Persson	
Stallgården 1:32, andel 1/2, lagfaren ägare	Anne Ingeborg Pettersson	
Stallgården 1:448, andel 1/2, lagfaren ägare	Anna-Karin Pettersson	
Stallgården 1:514, andel 1/2, lagfaren ägare	Karin Pettersson	
Stallgården 1:448, andel 1/2, lagfaren ägare	Karl Åke Pettersson	
Bengtsarvet 1:23, lagfaren ägare	Urban Pettersson	

Fastigheter, andel, ägande	Sakägare	Anm., ombud, närvaro vid sammanträde mm
Tjärntäkt 4:16, lagfaren ägare		
Stallgården 1:311, lagfaren ägare	Edith Ingegerd Pettersson	
Stallgården 1:310, lagfaren ägare	Husein-Zlatan Plivac	
Stallgården 1:195, andel 1/2, lagfaren ägare	Mats Tommy Väinö Rapp	
Stallgården 1:221, lagfaren ägare	Bernt Henry Rask	
Stallgården 1:506, lagfaren ägare	Claudia Reitz	
Tjärntäkt 4:8, lagfaren ägare	Anneli Ritäkt-Evensson	
Stallgården 1:358, lagfaren ägare	Lars Börje Rogström	
Stallgården 1:392, lagfaren ägare	Alice Elisabet Rombin	
Stallgården 1:64, lagfaren ägare	Alf Lennart Ros	
Stallgården 1:508, andel 1/2, lagfaren ägare	Kate Rosén-Norberg	
Stallgården 1:98, andel 1/2, lagfaren ägare	Ulla Marianne Ryberg	
Stallgården 1:98, andel 1/2, lagfaren ägare	Hans Olov Ryberg	
Stallgården 1:222, lagfaren ägare	Hans Per Olof Ingmund Ryberg	
Stallgården 1:4, andel 1/2, lagfaren ägare	Inge Mikael Ryberg	
Stallgården 1:397, lagfaren ägare	Einar Karl Ulf Rydberg	
Stallgården 1:78, andel 1/2, lagfaren ägare Stallgården 1:80, andel 1/2, lagfaren ägare	Anders Elias Rågfeldt	
Stallgården 1:78, andel 1/2, lagfaren ägare Stallgården 1:80, andel 1/2, lagfaren ägare	Gunvor Marianne Rågfeldt	
Tjärntäkt 4:15, lagfaren ägare	Mats Anders Rågfeldt	
Stallgården 1:414, andel 1/2, lagfaren ägare	Niclas Rönnberg	
Stallgården 1:339, andel 1/2, lagfaren ägare	Gun Rönningen	

Fastigheter, andel, ägande	Sakägare	Anm., ombud, närvaro vid sammanträde mm
Stallgården 1:339, andel 1/2, lagfaren ägare	Tor Rönningen	
Stallgården 1:434, andel 1/2, lagfaren ägare	Helena Salmons	
Stallgården 1:434, andel 1/2, lagfaren ägare	Sten Salmons	
Tjärntäkt 4:17, lagfaren ägare	Bertil Sammils	
Stallgården 1:502, lagfaren ägare	Lars-Göran Silfwerbrand	
Tjärntäkt 5:10, lagfaren ägare	Berndt Jonas Sjöberg	
Stallgården 1:35, andel 1/2, lagfaren ägare	Britt-Marie Sjöberg	
Stallgården 1:35, andel 1/2, lagfaren ägare	Sven Erik Sjöberg	
Stallgården 1:253, andel 1/2, lagfaren ägare	Bo Ernst Sjödahl	
Stallgården 1:253, andel 1/2, lagfaren ägare	May Sonny Sjödahl	
Tjärntäkt 4:9, andel 1/2, lagfaren ägare	Lena Sjödin	
Stallgården 1:214, andel 1/2, lagfaren ägare	Ann Ellinor Sjöstrand	
Tjärntäkt 5:7, andel 1/2, lagfaren ägare	Ann-Charlotte Elisabeth Sjöstrand	
Stallgården 1:291, lagfaren ägare	Eva Ingalill Birgitta Skogli	
Stallgården 1:427, andel 1/2, lagfaren ägare	Christina Skogli	
Stallgården 1:427, andel 1/2, lagfaren ägare	Mikael Skogli	
Stallgården 1:249, andel 1/2, lagfaren ägare	Olav Eskil Skoglund	
Stallgården 1:249, andel 1/2, lagfaren ägare	Ingrid Skoglund	
Stallgården 1:3, andel 1/2, lagfaren ägare	Bengt Lennart Slars	
Stallgården 1:3, andel 1/2, lagfaren ägare	Lena Elisabeth Slars	

Fastigheter, andel, ägande	Sakägare	Anm., ombud, närvaro vid sammanträde mm
Stallgården 1:412, andel 1/2, lagfaren ägare	Carina Smedberg	
Stallgården 1:412, andel 1/2, lagfaren ägare	Ove Smedberg	
Stallgården 1:276, andel 1/2, lagfaren ägare	Birgit Linnéa Stenberg	
Bengtsarvet 1:39, lagfaren ägare	Gustaf Ingemar Stenlund	
Stallgården 1:270, andel 1/2, lagfaren ägare	Mård Elisabet Stor	
Stallgården 1:21, andel 1/2, lagfaren ägare	Finn Inger Birgitta Strand	
Stallgården 1:21, andel 1/2, lagfaren ägare	Lars Åke Tomas Strand	
Tjärntäkt 7:2, andel 1/2, lagfaren ägare	Magnus Ström	
Tjärntäkt 7:2, andel 1/2, lagfaren ägare	Susanne Ström	
Stallgården 1:205, andel 1/2, lagfaren ägare	Anna Elisabeth Strömberg	
Stallgården 1:205, andel 1/2, lagfaren ägare	Tord Gerhard Strömberg	
Stallgården 1:70, lagfaren ägare	Birgitta Christina Strömberg-Hedman	
Stallgården 1:220, andel 1/2, lagfaren ägare	Stig Torvald Sundgren	
Stallgården 1:57, andel 1/2, lagfaren ägare	Inga Viola Sundin	
Stallgården 1:57, andel 1/2, lagfaren ägare	Kjell Åke Sundin	
Stallgården 1:388, andel 1/2, lagfaren ägare	Kerstin Sundqvist	
Stallgården 1:388, andel 1/2, lagfaren ägare	Ola Sundqvist	
Stallgården 1:96, lagfaren ägare	Karl Sundströms dödsbo	
Stallgården 1:465, andel 1/2, lagfaren ägare	Birgitta Sundström	

Fastigheter, andel, ägande	Sakägare	Anm., ombud, närvaro vid sammanträde mm
Tjärntäkt 4:20, lagfaren ägare	Anders Olof Svadling	
Tjärntäkt 4:13, andel 1/2, lagfaren ägare	Karin Agnetha Svensk	
Bengtsarvet 2:2, lagfaren ägare	Lars Gustav Ingemar Svensson	
Stallgården 1:100, lagfaren ägare	John Olav Svingen	
Stallgården 1:11, lagfaren ägare	Nikolai Ivan Sykijäinen	
Stallgården 1:67, lagfaren ägare	Iris Elisabet Söderberg	
Bengtsarvet 1:4, andel 1/2, lagfaren ägare	Bo Christer Södergren	
Bengtsarvet 1:4, andel 1/2, lagfaren ägare	Sylvia Södergren	
Stallgården 1:394, lagfaren ägare	Nils Lennart Söderqvist	
Stallgården 1:411, andel 1/2, lagfaren ägare	Timo Tamminen	
Stallgården 1:411, andel 1/2, lagfaren ägare	Tuula Tamminen	
Tjärntäkt 5:7, andel 1/2, lagfaren ägare	Christer Magnus Theander	
Stallgården 1:428, lagfaren ägare	Anneli Margareta Thörnell	
Stallgården 1:210, andel 1/2, lagfaren ägare	Bengt Thörnell	
Stallgården 1:393, lagfaren ägare	Stig Gerhard Thörnell	
Stallgården 1:147, andel 1/2, lagfaren ägare	Marieta Todorova Toneva Halatcheva	
Stallgården 1:462, andel 1/2, lagfaren ägare	Ingrid Ester Tornberg	
Stallgården 1:23, lagfaren ägare	Arne Trones	
Stallgården 1:48, lagfaren ägare	Inga-Britta Trygg	
Stallgården 1:435, lagfaren ägare	Lars Erik Trygg	
Stallgården 1:207, andel 1/2, lagfaren ägare	Lars Anders Tynell	
Stallgården 1:467, andel 1/2, lagfaren ägare	Patrik Tynell	
Tjärntäkt 7:7, lagfaren ägare	Tord Ingvar Tynell	

Fastigheter, andel, ägande	Sakägare	Anm., ombud, närvaro vid sammanträde mm
Stallgården 1:377, lagfaren ägare	Maud Irene Törnberg	
Bengtsarvet 1:7, lagfaren ägare	Karl Erik Sixten Uhlin	
Stallgården 1:194, lagfaren ägare	Nils Åke Vallbom	
Stallgården 1:345, andel 1/2, lagfaren ägare	Carina Vattulainen	
Stallgården 1:275, andel 1/2, lagfaren ägare	Ulf Tage Viklund	
Stallgården 1:217, andel 1/2, lagfaren ägare	John Magnus Eric Vikman	
Stallgården 1:217, andel 1/2, lagfaren ägare	Kristina Ulrika Sofia Vikman	
Stallgården 1:446, lagfaren ägare	Mikael Vretfors	
Stallgården 1:417, lagfaren ägare	Leif Gunnar Wahlberg	
Stallgården 1:54, andel 1/2, lagfaren ägare	Angelika Wallner	
Stallgården 1:379, andel 1/2, lagfaren ägare	Therese Westerhagen	
Stallgården 1:97, lagfaren ägare	Birger Kennet Westerlund	
Stallgården 1:60, andel 1/2, lagfaren ägare	Matthias Westman	
Stallgården 1:197, lagfaren ägare	Ruth Gunborg Westman	
Stallgården 1:94, lagfaren ägare	Meta Westman-Jansson	
Stallgården 1:315, lagfaren ägare Stallgården 1:332, lagfaren ägare Stallgården 1:464, andel 1/2, lagfaren ägare	Carola Wickström	
Stallgården 1:104, andel 1/2, lagfaren ägare	Mats Thomas Wickström	
Stallgården 1:416, lagfaren ägare	Mats Örjan Wickström	
Stallgården 1:464, andel 1/2, lagfaren ägare	Jonas Wickström	
Stallgården 1:343, lagfaren ägare	Ivar Reinhold Widell	
Stallgården 1:384, lagfaren ägare	Yamaico Ab	
Stallgården 1:463, andel 1/2,	Ulla Margareta Zetterström	

Fastigheter, andel, ägande	Sakägare	Anm., ombud, närvaro vid sammanträde mm
lagfaren ägare		
Stallgården 1:382, andel 1/2, lagfaren ägare	Curt Olof Harald Åsberg	
Stallgården 1:382, andel 1/2, lagfaren ägare	Ingrid Eivor Marita Åsberg	
Stallgården 1:314, lagfaren ägare	Knut Bertil Östberg	
Stallgården 1:198, andel 1/2, lagfaren ägare	Kjell Österlund	
Bengtsarvet 2:5, lagfaren ägare	Rune Tomas Östling	
Stallgården 1:68, andel 1/2, lagfaren ägare	Jan Östmark	
Stallgården 1:456, andel 1/2, lagfaren ägare	Ulf Per Öyen	

LANTMÄTERIMYNDIGHETEN

DALARNAS LÄN

Sakägarförteckning (gällande vid registreringsdagen)

2006-11-17

Ärendenummer
W011731

Förrättningslantmätare
Jan-Olof Olsson

Ärende Omprövning av Grycksbo vägförening

Kommun: Falun Dalarnas län

Fastigheter, andel, ägande	Sakägare		Anmärkning
Bengtsarvet 10:1, lagfaren ägare Bengtsarvet 2:8, lagfaren ägare Bengtsarvet 2:9, lagfaren ägare Stallgården 1:191, lagfaren ägare	AB Lenka Engelbrektsgatan 16,1 Tr 791 62 FALUN		
Bengtsarvet 1:43, lagfaren ägare	Kenneth Ahlström Rättviksvägen 24 790 20 GRYCKSBO		
Stallgården 1:274, lagfaren ägare	Per Olov Alm Enstigen 5 790 20 GRYCKSBO		
Stallgården 1:22, andel 1/2, lagfaren ägare	Peter Alm Källvägen 10 790 20 GRYCKSBO		
Stallgården 1:418, lagfaren ägare	Bror Östen Andersson Holländarvägen 25 790 20 GRYCKSBO		
Stallgården 1:107, andel 1/2, lagfaren ägare	Gerda Birgitta Andersson Svedjevägen 25 790 20 GRYCKSBO		
Stallgården 1:314, andel 1/2, lagfaren ägare	Harry Andersson Bergsätravägen 8 790 20 GRYCKSBO		
Tjärntäkt 4:12, lagfaren ägare	Karl Gunnar Andersson Tjärntäktsvägen 10 790 20 GRYCKSBO		
Stallgården 1:7, andel 1/2, lagfaren ägare	Karl Mikael Andersson Tjärntäktsvägen 10 790 20 GRYCKSBO		
Stallgården 1:219, lagfaren ägare	Lars Andersson Bergsätravägen 46 790 20 GRYCKSBO		

Fastigheter, andel, ägande	Sakägare		Anmärkning
Stallgården 1:22, andel 1/2, lagfaren ägare	Kristina Andersson Källvägen 10 790 20 GRYCKSBO		
Stallgården 1:107, andel 1/2, lagfaren ägare	Karl Lennart Andersson Svedjevägen 25 790 20 GRYCKSBO		
Stallgården 1:398, lagfaren ägare	Johan Elof Andersson Mäldvägen 23 790 20 GRYCKSBO		
Stallgården 1:43, lagfaren ägare	Hans Axel Sture Andersson Rättviksvägen 74 790 20 GRYCKSBO		
Stallgården 1:453, andel 1/2, lagfaren ägare	Ellinor Andersson Skogsbyvägen 4 790 20 GRYCKSBO		
Stallgården 1:216, andel 1/2, lagfaren ägare	Gunilla Annegren Formvägen 5 790 20 GRYCKSBO		
Stallgården 1:71, andel 1/2, lagfaren ägare Stallgården 1:75, andel 1/2, lagfaren ägare	Astrid Paulina Anselius Munktells Väg 24 790 20 GRYCKSBO		
Stallgården 1:71, andel 1/2, lagfaren ägare Stallgården 1:75, andel 1/2, lagfaren ägare	Hans Stefan Anselius Munktells Väg 24 790 20 GRYCKSBO		
Stallgården 1:103, andel 1/2, lagfaren ägare Tjärntäkt 6:1, lagfaren ägare	Abbas Arab Holländarvägen 26 790 20 GRYCKSBO		
Stallgården 1:103, andel 1/2, lagfaren ägare	Viola Arab-Einarsson Holländarvägen 26 790 20 GRYCKSBO		
Stallgården 1:256, lagfaren ägare	John Valter Asplind Enstigen 7 790 20 GRYCKSBO		
Stallgården 1:13, andel 1/2, lagfaren ägare	Eva Christina Asplind Bergvägen 6 790 20 GRYCKSBO		
Stallgården 1:13, andel 1/2, lagfaren ägare	Jan Valter Asplind Bergvägen 6 790 20 GRYCKSBO		

Fastigheter, andel, ägande	Sakägare		Anmärkning
Stallgården 1:287, lagfaren ägare Stallgården 1:535, lagfaren ägare	Niclas Asplind Tansbo 61 790 20 GRYCKSBO		
Stallgården 1:425, lagfaren ägare	Svante Lennart Back Mäldvägen 16 790 20 GRYCKSBO		
Stallgården 1:333, andel 1/2, lagfaren ägare	Ali Bahceci Turistvägen 5 820 40 JÄRVSÖ		
Stallgården 1:333, andel 1/2, lagfaren ägare	Hatice Bahceci Turistvägen 5 820 40 JÄRVSÖ		
Stallgården 1:431, andel 1/2, lagfaren ägare	Kjell Mikael Gunnar Bajer Mäldvägen 19 790 20 GRYCKSBO		
Stallgården 1:212, lagfaren ägare	Annika Barbus Formvägen 13 790 20 GRYCKSBO		
Stallgården 1:452, andel 1/2, lagfaren ägare	Martin Barkar Dörrvägen 11 2 Tr 122 44 ENSKEDE		
Stallgården 1:298, andel 1/2, lagfaren ägare	Ann Sofie Bengts Bergsätravägen 25 790 20 GRYCKSBO		
Stallgården 1:247, lagfaren ägare	Björn Edvard Bengtsson Enstigen 13 790 20 GRYCKSBO		
Stallgården 1:74, andel 1/2, lagfaren ägare	Gullve Katrina Bengtsson Berzeliusvägen 8 790 20 GRYCKSBO		
Stallgården 1:74, andel 1/2, lagfaren ägare	Lars Ingemar Bengtsson Berzeliusvägen 8 790 20 GRYCKSBO		
Tjärntäkt 16:1, andel 1/2, lagfaren ägare	Lillemai Benini Rättviksvägen 14 790 20 GRYCKSBO		
Tjärntäkt 16:1, andel 1/2, lagfaren ägare	Thomas Benini Rättviksvägen 14 790 20 GRYCKSBO		
Stallgården 1:250, andel 1/2, lagfaren ägare	Gull-Marie Karin Elisabet Bergkvist Enstigen 11 790 20 GRYCKSBO		

Fastigheter, andel, ägande	Sakägare		Anmärkning
Stallgården 1:250, andel 1/2, lagfaren ägare	Kjell Olov Bergkvist Enstigen 11 790 20 GRYCKSBO		
Stallgården 1:346, lagfaren ägare	Erik Gösta Berglund Munktells Väg 39 790 20 GRYCKSBO		
Stallgården 1:513, lagfaren ägare	Hans Gunnar Berglund Örjesbovägen 6 B 790 20 GRYCKSBO		
Bengtsarvet 1:8, lagfaren ägare Tjärntäkt 5:11, lagfaren ägare	Karin Anita Berglund Harmsarvsvägen 7 790 20 GRYCKSBO		
Stallgården 1:31, lagfaren ägare	Mats Olov Bergman Dalvägen 1 790 20 GRYCKSBO		
Stallgården 1:350, andel 1/2, lagfaren ägare	Lars Olov Bergort Munktells Väg 34 790 20 GRYCKSBO		
Stallgården 1:350, andel 1/2, lagfaren ägare	Margareta Ulla-Karin Bergort Munktells Väg 34 790 20 GRYCKSBO		
Stallgården 1:254, andel 1/2, lagfaren ägare	Astrid Birgitta Bergqvist. Enstigen 6 790 20 GRYCKSBO		
Stallgården 1:254, andel 1/2, lagfaren ägare	Karl Erik Bergqvist Enstigen 6 790 20 GRYCKSBO		
Stallgården 1:257, andel 1/2, lagfaren ägare	Lars Stefan Bergqvist Centrumvägen 6 790 20 GRYCKSBO		
Stallgården 1:313, lagfaren ägare Stallgården 1:450, lagfaren ägare	Jan Olov Bergström Skogsbyvägen 10 790 20 GRYCKSBO		
Stallgården 1:111, lagfaren ägare Stallgården 1:112, lagfaren ägare Stallgården 1:113, lagfaren ägare Stallgården 1:114, lagfaren ägare Stallgården 1:115, lagfaren ägare Stallgården 1:116, lagfaren ägare Stallgården 1:117, lagfaren ägare Stallgården 1:266, lagfaren ägare	Bergvik Skog Väst AB Trotzgatan 25 791 71 FALUN		

Fastigheter, andel, ägande	Sakägare		Anmärkning
Stallgården 1:430, lagfaren ägare	Siv Mona Berkemo Mäldvägen 6 790 20 GRYCKSBO		
Stallgården 1:290, andel 1/2, lagfaren ägare	Karin Bertell Bergsätravägen 35 790 20 GRYCKSBO		
Stallgården 1:290, andel 1/2, lagfaren ägare	Sven-Erik Bertell Bergsätravägen 35 790 20 GRYCKSBO		
Stallgården 1:534, lagfaren ägare	Jan Birkehag Bergsätravägen 9 B 1 Tr 790 20 GRYCKSBO		
Stallgården 1:110, lagfaren ägare Stallgården 1:188, lagfaren ägare Stallgården 1:258, lagfaren ägare Stallgården 1:259, lagfaren ägare Stallgården 1:260, lagfaren ägare Stallgården 1:267, lagfaren ägare Stallgården 1:271, lagfaren ägare	Birkehag Bostäder AB Bergsätravägen 9 B 790 20 GRYCKSBO		
Stallgården 1:402, lagfaren ägare	Bjursås Konsumentförening Ekon.Fören Mårtsbov 1 790 21 BJURSÅS		
Stallgården 1:356, lagfaren ägare	Siv Margareta Björk Holländarvägen 13 790 20 GRYCKSBO		
Stallgården 1:183, andel 1/2, lagfaren ägare	Agneta Marie Björklund Granstigen 3 790 20 GRYCKSBO		
Stallgården 1:183, andel 1/2, lagfaren ägare	Per Erik Björklund Granstigen 3 790 20 GRYCKSBO		
Stallgården 1:309, andel 1/2, lagfaren ägare	Cathrin Björklund Vindelvägen 14 790 20 GRYCKSBO		
Stallgården 1:201, lagfaren ägare	Rune Reinhold Björklund Formvägen 4 790 20 GRYCKSBO		
Stallgården 1:309, andel 1/2, lagfaren ägare	Per Björklund Vindelvägen 14 790 20 GRYCKSBO		

Fastigheter, andel, ägande	Sakägare		Anmärkning
Stallgården 1:49, andel 1/2, lagfaren ägare	Ewa Carina Björkqvist Skogsvägen 14 790 20 GRYCKSBO		
Stallgården 1:49, andel 1/2, lagfaren ägare	Kjell Anders Björkqvist Skogsvägen 14 790 20 GRYCKSBO		
Stallgården 1:415, andel 1/2, lagfaren ägare	Iréne Birgitta Bladin Mäldvägen 26 790 20 GRYCKSBO		
Stallgården 1:415, andel 1/2, lagfaren ägare	Stig Arvid Bladin Mäldvägen 26 790 20 GRYCKSBO		
Stallgården 1:286, lagfaren ägare Stallgården 1:316, lagfaren ägare Stallgården 1:317, lagfaren ägare	Per Alf Boberg Dalbyn Lindgatan 2 790 70 FURUDAL		
Stallgården 1:213, lagfaren ägare	Kerstin Margaretha Boberg Formvägen 11 790 20 GRYCKSBO		
Stallgården 1:206, lagfaren ägare	Leif Boberg Bergsätravägen 28 790 20 GRYCKSBO		
Stallgården 1:512, lagfaren ägare	Eleonora Bokvist Örjesbovägen 6 A 790 20 GRYCKSBO		
Bengtsarvet 1:35, lagfaren ägare	Elisabeth Bokvist Bengtsarvsvägen 6 790 20 GRYCKSBO		
Stallgården 1:348, andel 1/2, lagfaren ägare	Anna Boman Munktells Väg 43 790 20 GRYCKSBO		
Stallgården 1:59, lagfaren ägare	Astrid Boman Holländarvägen 4 790 20 GRYCKSBO		
Stallgården 1:335, andel 1/2, lagfaren ägare	Anna Bonde Rättviksvägen 45 790 20 GRYCKSBO		
Stallgården 1:263, lagfaren ägare	Sören Bonde Skogsvägen 18 790 20 GRYCKSBO		
Stallgården 1:88, lagfaren ägare Stallgården 1:89, lagfaren ägare	Hans Borbos Bergsätravägen 47 790 20 GRYCKSBO		

Fastigheter, andel, ägande	Sakägare		Anmärkning
Stallgården 1:407, lagfaren ägare Stallgården 1:459, lagfaren ägare	Borg&Fältman AB Skeberg 125 Skålhöl 793 92 LEKSAND		
Tjärntäkt 4:18, lagfaren ägare	Ann-Britt Bortas-Johansson Kullgärdet 33 790 21 BJURSÅS		
Stallgården 1:277, lagfaren ägare	Bostadsrättsföreningen Björksta c/o Gustavsson Björkstigen 4 A 790 20 GRYCKSBO		
Stallgården 1:12, lagfaren ägare	Anders Håkan Boström Svedjevägen 11 790 20 GRYCKSBO		
Stallgården 1:437, lagfaren ägare	Erland Håkan Boström Mäldvägen 7 790 20 GRYCKSBO		
Stallgården 1:77, lagfaren ägare	Gunhild Maria Boström Holländarvägen 6 790 20 GRYCKSBO		
Tjärntäkt 4:1, lagfaren ägare	Brf Dammen 1 Hooversvägen 13 A/Forsberg/ 790 20 GRYCKSBO		
Tjärntäkt 3:1, lagfaren ägare Tjärntäkt 3:2, lagfaren ägare	Brf Harmsarvet Appelmans Väg 1 790 20 GRYCKSBO		
Stallgården 1:29, lagfaren ägare	Karin Elisabet Bröderman Munktells Väg 16 79020 GRYCKSBO		
Stallgården 1:106, lagfaren ägare	Karl Åke Sixten Bröderman Svedjevägen 23 790 20 GRYCKSBO		
Stallgården 1:340, lagfaren ägare	Lena Birgitta Bröderman Bergvägen 7 790 20 GRYCKSBO		
Stallgården 1:447, andel 1/2, lagfaren ägare	Marie-Louise Bäck Skogsbyvägen 16 790 20 GRYCKSBO		
Stallgården 1:251, lagfaren ägare	Ester Marianne Dahlgren Tallstigen 6 790 20 GRYCKSBO		
Stallgården 1:472, lagfaren ägare	Gunborg Margareta Dahlqvist Enstigen 1 790 20 GRYCKSBO		

Fastigheter, andel, ägande	Sakägare		Anmärkning
Stallgården 1:530, lagfaren ägare	Dahlström Business AB Box 136 791 23 FALUN		
Bengtsarvet 5:2, lagfaren ägare	Dala Brunnsborrning AB Harmsarvsv 101 790 20 GRYCKSBO		
Stallgården 1:522, lagfaren ägare	Jonas Dalkarls Örjesbovägen 18 A 790 20 GRYCKSBO		
Stallgården 1:439, lagfaren ägare	Dalklockan 9 Kb Box 14044 104 40 STOCKHOLM		
Stallgården 1:86, andel 1/2, lagfaren ägare	Arina Monica Damberg Bergsätravägen 43 790 20 GRYCKSBO		
Stallgården 1:86, andel 1/2, lagfaren ägare	Christer Ingvar Damberg Bergsätravägen 43 790 20 GRYCKSBO		
Stallgården 1:210, andel 1/2, lagfaren ägare	Ingela Daniels Formvägen 17 790 20 GRYCKSBO		
Stallgården 1:99, andel 1/2, lagfaren ägare	Malin Erika Danielsson Holländarvägen 22 790 20 GRYCKSBO		
Stallgården 1:99, andel 1/2, lagfaren ägare	Ulf Peter Danielsson Holländarvägen 22 790 20 GRYCKSBO		
Stallgården 1:42, andel 1/2, lagfaren ägare	Gudrun Helena Davidsson Munktells Väg 3 790 20 GRYCKSBO		
Stallgården 1:42, andel 1/2, lagfaren ägare	Mats Lennart Davidsson Munktells Väg 3 790 20 GRYCKSBO		
Stallgården 1:353, lagfaren ägare	Göran Artur Domert Holländarvägen 7 790 20 GRYCKSBO		
Stallgården 1:8, lagfaren ägare	Johanni Dosenius Svedjevägen 7 790 20 GRYCKSBO		
Stallgården 1:455, andel 1/2, lagfaren ägare	John Erik Edin Skogsbyv 19 790 20 GRYCKSBO		

Fastigheter, andel, ägande	Sakägare		Anmärkning
Stallgården 1:336, lagfaren ägare	Mait Gunvor Edlund Rättviksvägen 47 790 20 GRYCKSBO		
Tjärntäkt 4:5, andel 1/2, lagfaren ägare	Björn Ekedahl Harmsarvsvägen 10 790 20 GRYCKSBO		
Stallgården 1:281, andel 1/2, lagfaren ägare	Barbro Eklund Vindelvägen 11 790 20 GRYCKSBO		
Stallgården 1:281, andel 1/2, lagfaren ägare	Göran Eklund Vindelvägen 11 790 20 GRYCKSBO		
Bengtsarvet 1:36, lagfaren ägare	Kjell Ingmar Ekskog Bengtsarvsvägen 5 790 20 GRYCKSBO		
Stallgården 1:198, andel 1/2, lagfaren ägare	Åse Ekskog-Österlund Bergsätravägen 38 790 20 GRYCKSBO		
Stallgården 1:456, andel 1/2, lagfaren ägare	Eva Christina Ellberg-Öyen Skogsbyvägen 17 790 20 GRYCKSBO		
Stallgården 1:390, lagfaren ägare	Siw Birgit Engholm Mäldvägen 36 790 20 GRYCKSBO		
Tjärntäkt 5:8, lagfaren ägare	Fredrik Engman Harmsarvsvägen 13 790 20 GRYCKSBO		
Stallgården 1:246, lagfaren ägare Stallgården 1:441, lagfaren ägare	Kenneth Arne Engström Tallstigen 3 790 20 GRYCKSBO		
Stallgården 1:209, lagfaren ägare	Karin Ester Engström Formvägen 19 790 20 GRYCKSBO		
Bengtsarvet 1:5, andel 1/2, lagfaren ägare	Magnus Enlund Rättviksvägen 40 790 20 GRYCKSBO		
Bengtsarvet 1:5, andel 1/2, lagfaren ägare	Zenja Enlund Rättviksvägen 40 790 20 GRYCKSBO		
Stallgården 1:469, andel 1/2, lagfaren ägare	Jenny Ericson Skogsbyvägen 22 790 20 GRYCKSBO		

Fastigheter, andel, ägande	Sakägare		Anmärkning
Stallgården 1:476, lagfaren ägare	Anders Roger Eriksson Vindelvägen 12 790 20 GRYCKSBO		
Stallgården 1:28, andel 1/2, lagfaren ägare Stallgården 1:30, andel 1/2, lagfaren ägare	Iris Ann-Christine Eriksson Dalvägen 5 790 20 GRYCKSBO		
Bengtsarvet 2:10, lagfaren ägare	Kent Bonny Eriksson Kvarnberg 4 790 22 SÅGMYRA		
Stallgården 1:257, andel 1/2, lagfaren ägare	Marit Elisabet Eriksson Centrumvägen 6 790 20 GRYCKSBO		
Stallgården 1:32, andel 1/2, lagfaren ägare	Staffan Gunnar Eriksson Munktells Väg 13 790 20 GRYCKSBO		
Bengtsarvet 2:7, lagfaren ägare	Tony Rolf Patrik Eriksson Trädgårdsstigen 9 790 20 GRYCKSBO		
Stallgården 1:270, andel 1/2, lagfaren ägare	Alf Ronnie Eriksson Vindelvägen 2 790 20 GRYCKSBO		
Stallgården 1:426, lagfaren ägare	Barbro Monika Eriksson Mäldvägen 18 790 20 GRYCKSBO		
Stallgården 1:73, lagfaren ägare	Bernt Eriksson Bergsätravägen 60 790 20 GRYCKSBO		
Stallgården 1:46, lagfaren ägare	Elvira Elisabet Eriksson Rättviksvägen 70 790 20 GRYCKSBO		
Stallgården 1:391, andel 1/2, lagfaren ägare	Jens Eriksson Mäldvägen 38 790 20 GRYCKSBO		
Stallgården 1:293, lagfaren ägare	Karl Henry Eriksson Bergsätravägen 29 790 20 GRYCKSBO		
Stallgården 1:373, lagfaren ägare	Knut Alfred Eriksson Kalandervägen 20 790 20 GRYCKSBO		
Stallgården 1:463, andel 1/2, lagfaren ägare	Leif Ove Ingvar Eriksson Skogsbyvägen 3 790 20 GRYCKSBO		

Fastigheter, andel, ägande	Sakägare		Anmärkning
Stallgården 1:391, andel 1/2, lagfaren ägare	Maria Eriksson Mäldvägen 38 790 20 GRYCKSBO		
Stallgården 1:433, lagfaren ägare	Mikael Eriksson Mäldvägen 15 790 20 GRYCKSBO		
Stallgården 1:420, lagfaren ägare	Olle Sigvard Eriksson Holländarvägen 21 790 20 GRYCKSBO		
Stallgården 1:283, lagfaren ägare	Stig Evert Eriksson Vindelvägen 15 790 20 GRYCKSBO		
Stallgården 1:196, andel 1/2, lagfaren ägare	Thomas Eriksson Bergsätravägen 34 790 20 GRYCKSBO		
Stallgården 1:520, andel 1/2, lagfaren ägare	Katarina Fagerström Örjesbovägen 14 790 20 GRYCKSBO		
Stallgården 1:338, andel 1/2, lagfaren ägare	Eva Fahlström Bergvägen 3 790 20 GRYCKSBO		
Stallgården 1:338, andel 1/2, lagfaren ägare	Kjell Fahlström Bergvägen 3 790 20 GRYCKSBO		
Bengtsarvet 1:40, lagfaren ägare	Falu Energi & Vatten AB Box 213 791 25 FALUN		
Stallgården 1:102, lagfaren ägare Stallgården 1:105, lagfaren ägare Stallgården 1:187, lagfaren ägare Stallgården 1:189, lagfaren ägare Stallgården 1:190, lagfaren ägare Stallgården 1:295, lagfaren ägare Stallgården 1:296, lagfaren ägare Stallgården 1:297, lagfaren ägare Stallgården 1:357, lagfaren ägare Stallgården 1:363, lagfaren ägare Stallgården 1:364, lagfaren ägare Stallgården 1:365, lagfaren ägare	Falu Kommun 791 83 FALUN		Sökande

Fastigheter, andel, ägande	Sakägare		Anmärkning
Stallgården 1:385, lagfaren ägare Stallgården 1:386, lagfaren ägare Stallgården 1:387, lagfaren ägare Stallgården 1:405, lagfaren ägare Stallgården 1:406, lagfaren ägare Stallgården 1:408, lagfaren ägare Stallgården 1:454, lagfaren ägare Stallgården 1:457, lagfaren ägare Stallgården 1:461, lagfaren ägare Stallgården 1:532, lagfaren ägare			
Bengtsarvet 1:22, lagfaren ägare	Falu Kyrkliga Samfällighet Box 1106 791 11 FALUN		
Stallgården 1:268, lagfaren ägare Stallgården 1:533, lagfaren ägare Stallgården 1:539, lagfaren ägare Stallgården 1:540, lagfaren ägare Stallgården 1:541, lagfaren ägare Stallgården 1:542, lagfaren ägare Stallgården 1:543, lagfaren ägare Stallgården 1:544, lagfaren ägare Stallgården 1:545, lagfaren ägare Stallgården 1:546, lagfaren ägare Stallgården 1:547, lagfaren ägare Stallgården 1:548, lagfaren ägare Stallgården 1:549, lagfaren ägare Stallgården 1:550, lagfaren ägare Stallgården 1:551, lagfaren ägare Stallgården 1:552, lagfaren ägare Stallgården 1:553, lagfaren ägare Stallgården 1:554, lagfaren ägare Stallgården 1:555, lagfaren ägare Stallgården 1:556, lagfaren ägare	Fastighetsbolaget Svärdet Handelsbolag Engelbrektsgatan 16 1 Tr 791 62 FALUN		

Fastigheter, andel, ägande	Sakägare		Anmärkning
Stallgården 1:557, lagfaren ägare			
Stallgården 1:69, andel 1/2, lagfaren ägare	Magnus Erik Fläck Munktells Väg 25 790 20 GRYCKSBO		
Stallgården 1:69, andel 1/2, lagfaren ägare	Mari Fläck Munktells Väg 25 790 20 GRYCKSBO		
Stallgården 1:475, lagfaren ägare	Torbjörn Forsberg Vindelvägen 10 790 20 GRYCKSBO		
Stallgården 1:347, lagfaren ägare	Johan Forsman Munktells Väg 41 790 20 GRYCKSBO		
Stallgården 1:40, andel 1/2, lagfaren ägare Stallgården 1:41, andel 1/2, lagfaren ägare	Anette Franz Munktells Väg 5 790 20 GRYCKSBO		
Stallgården 1:40, andel 1/2, lagfaren ägare Stallgården 1:41, andel 1/2, lagfaren ägare	Tomas Franz Munktells Väg 5 790 20 GRYCKSBO		
Stallgården 1:36, andel 1/2, lagfaren ägare Stallgården 1:37, andel 1/2, lagfaren ägare Stallgården 1:39, andel 1/2, lagfaren ägare	Ernst Kurt Fredén Munktells Väg 7 790 20 GRYCKSBO		
Stallgården 1:18, lagfaren ägare	Matts Rune Fredén Dalvägen 6 790 20 GRYCKSBO		
Stallgården 1:36, andel 1/2, lagfaren ägare Stallgården 1:37, andel 1/2, lagfaren ägare Stallgården 1:39, andel 1/2, lagfaren ägare	Maud Fredén Munktells Väg 7 790 20 GRYCKSBO		
Stallgården 1:518, andel 1/2, lagfaren ägare	Christer Ingvar Fritz Örjesbovägen 16 790 20 GRYCKSBO		

Fastigheter, andel, ägande	Sakägare		Anmärkning
Stallgården 1:518, andel 1/2, lagfaren ägare	Elsa Ingrid Susanne Fritz Örjesbovägen 16 790 20 GRYCKSBO		
Stallgården 1:196, andel 1/2, lagfaren ägare	Eva-Lena Gadd Bergsätravägen 34 790 20 GRYCKSBO		
Bengtsarvet 2:6, lagfaren ägare	Camilla Gellervik Trädgårdsstigen 7 790 20 GRYCKSBO		
Stallgården 1:79, lagfaren ägare Stallgården 1:82, lagfaren ägare	Johanna Gifting Berzeliusvägen 9 790 20 GRYCKSBO		
Stallgården 1:282, lagfaren ägare Stallgården 1:299, lagfaren ägare Stallgården 1:301, lagfaren ägare Stallgården 1:302, lagfaren ägare Stallgården 1:303, lagfaren ägare Stallgården 1:304, lagfaren ägare Stallgården 1:305, lagfaren ägare Stallgården 1:306, lagfaren ägare Stallgården 1:307, lagfaren ägare Stallgården 1:308, lagfaren ägare	Gläntan Förvaltningsaktiebolag Engelbrektsgatan 16 1 Tr 791 62 FALUN		
Stallgården 1:66, lagfaren ägare	Britt Gunhild Gren Rättviksvägen 39 790 20 GRYCKSBO		
Stallgården 1:87, andel 1/2, lagfaren ägare	Malin Gren Bergsätravägen 45 790 20 GRYCKSBO		
Stallgården 1:87, andel 1/2, lagfaren ägare	Ola Gren Bergsätravägen 45 790 20 GRYCKSBO		
Stallgården 1:56, lagfaren ägare	Bengt Groth Rättviksvägen 48 790 20 GRYCKSBO		
Stallgården 1:334, lagfaren ägare	Grycksbo Intresse-Och Bygdegårdsför Fågelsången 2 790 20 GRYCKSBO		

Fastigheter, andel, ägande	Sakägare		Anmärkning
Stallgården GA:1 Av lantmäterimyndigheten utsedd företrädare för samfälligheten	Grycksbo Vägförening c/o Ulf Öyen Skogsbyvägen 17 790 20 GRYCKSBO		
Bengtsarvet 1:42, lagfaren ägare	Peter Gröndahl Box 17 790 20 GRYCKSBO		
Tjärntäkt 7:4, lagfaren ägare	Jan Grönoset Harmsarvsvägen 20 790 20 GRYCKSBO		
Stallgården 1:528, lagfaren ägare	Jonny Grönoset Örjesbovägen 45 790 20 GRYCKSBO		
Studsarvet 13:1, lagfaren ägare	Ernst Erik Gullberg Studsarvsvägen 29 790 20 GRYCKSBO		
Stallgården 1:104, andel 1/2, lagfaren ägare	Eva Gullbransson-Wickström Holländarvägen 28 790 20 GRYCKSBO		
Bengtsarvet 1:37, andel 1/2, lagfaren ägare	Anna Charlotta Guselius Bengtsarvsvägen 3 790 20 GRYCKSBO		
Bengtsarvet 1:37, andel 1/2, lagfaren ägare	Lars Emil Birger Guselius Bengtsarvsvägen 3 790 20 GRYCKSBO		
Stallgården 1:264, andel 1/2, lagfaren ägare	Anneli Margareta Gustafsson Skogsvägen 20 790 20 GRYCKSBO		
Stallgården 1:19, lagfaren ägare	Bo Göran Gustafsson Svedjevägen 17 790 20 GRYCKSBO		
Stallgården 1:453, andel 1/2, lagfaren ägare	Jan Olav Gustafsson Skogsbyvägen 4 790 20 GRYCKSBO		
Stallgården 1:292, lagfaren ägare	Sune Lennart Gustafsson Bergsätravägen 31 790 20 GRYCKSBO		
Stallgården 1:355, andel 1/2, lagfaren ägare	Andreas Göräng Holländarvägen 11 790 20 GRYCKSBO		
Stallgården 1:355, andel 1/2, lagfaren ägare	Sandra Göräng Holländarvägen 11 790 20 GRYCKSBO		

Fastigheter, andel, ägande	Sakägare		Anmärkning
Stallgården 1:466, andel 1/2, lagfaren ägare	Jan Göräng-Strand Örjesbovägen 39 790 20 GRYCKSBO		
Stallgården 1:26, lagfaren ägare	Lars Olof Hag Munktells Väg 20 790 20 GRYCKSBO		
Stallgården 1:54, andel 1/2, lagfaren ägare	Paul Hag Skogsvägen 24 790 20 GRYCKSBO		
Stallgården 1:252, andel 1/2, lagfaren ägare	Evy Marja-Lena Hagberg Tallstigen 4 79020 GRYCKSBO		
Stallgården 1:252, andel 1/2, lagfaren ägare	Lennart André Hagberg Tallstigen 4 79020 GRYCKSBO		
Stallgården 1:312, andel 1/2, lagfaren ägare	Bernt Torbjörn Haglund Blindgatan 13 D 791 72 FALUN		
Stallgården 1:312, andel 1/2, lagfaren ägare	Sven Tore Haglund Mickel Bagares Gränd 23 128 66 SKÖNDAL		
Tjärntäkt 19:1, lagfaren ägare	Tommy Hagström Hooversvägen 4 A 790 20 GRYCKSBO		
Stallgården 1:147, andel 1/2, lagfaren ägare	Toni Halmstedt Bergsätravägen 27 790 20 GRYCKSBO		
Stallgården 1:300, lagfaren ägare	Hammars Elektroniksystem AB Box 14 790 20 GRYCKSBO		
Stallgården 1:53, andel 1/2, lagfaren ägare	Zusanne Hamrin Skogsvägen 22 790 20 GRYCKSBO		
Stallgården 1:160, lagfaren ägare	Mats Hanis Kalandervägen 18 790 20 GRYCKSBO		
Stallgården 1:504, lagfaren ägare	Torbjörn Hanslofva Örjesbovägen 3 790 20 GRYCKSBO		
Stallgården 1:389, andel 1/2, lagfaren ägare	Bo Hansson Mäldvägen 34 790 20 GRYCKSBO		

Fastigheter, andel, ägande	Sakägare		Anmärkning
Stallgården 1:215, lagfaren ägare	Suzanne Hansson Formvägen 7 790 20 GRYCKSBO		
Stallgården 1:445, andel 1/2, lagfaren ägare	Sixten Eugen Hansson Örjesbovägen 27 790 20 GRYCKSBO		
Stallgården 1:389, andel 1/2, lagfaren ägare	Elsie Hansson Mäldvägen 34 790 20 GRYCKSBO		
Stallgården 1:445, andel 1/2, lagfaren ägare	Inger Teresia Hansson Örjesbovägen 27 790 20 GRYCKSBO		
Stallgården 1:90, andel 1/2, lagfaren ägare	Linda Hansson Källvägen 5 790 20 GRYCKSBO		
Stallgården 1:55, andel 1/2, lagfaren ägare	Kristina Hansson Fruktstigen 1 790 20 GRYCKSBO		
Stallgården 1:207, andel 1/2, lagfaren ägare	Ylva Haqvinsson Centrumvägen 12 790 20 GRYCKSBO		
Studsarvet GA:1 Av lantmäterimyndigheten utsedd företrädare för samfälligheten	Harmsarvet- Och Studsarvets Vägsamfällighet c/o Kjell Nilsson Harmsarvsvägen 61 790 20 GRYCKSBO		
Stallgården 1:395, lagfaren ägare	Bengt Olov Hars Mäldvägen 46 790 20 GRYCKSBO		
Bengtsarvet 1:20, andel 1/2, lagfaren ägare	Einar Lars-Olov Hedberg Rättviksvägen 26 790 20 GRYCKSBO		
Bengtsarvet 1:19, lagfaren ägare	Nils Gunnar Hedberg Rättviksvägen 28 790 20 GRYCKSBO		
Stallgården 1:423, lagfaren ägare	Per Olov Bertil Hedberg Mäldvägen 12 790 20 GRYCKSBO		
Stallgården 1:203, andel 1/2, lagfaren ägare	Peter Hedberg Formvägen 8 790 20 GRYCKSBO		
Stallgården 1:203, andel 1/2, lagfaren ägare	Maria Hedberg Formvägen 8 790 20 GRYCKSBO		

Fastigheter, andel, ägande	Sakägare		Anmärkning
Stallgården 1:16, andel 1/2, lagfaren ägare	Katarina Elisabet Hedlund Svedjevägen 15 790 20 GRYCKSBO		
Stallgården 1:16, andel 1/2, lagfaren ägare	Lars Thomas Hedlund Svedjevägen 15 790 20 GRYCKSBO		
Stallgården 1:218, lagfaren ägare	Britta Karin Elisabet Hedlund Bergsätravägen 44 790 20 GRYCKSBO		
Stallgården 1:360, lagfaren ägare Stallgården 1:409, lagfaren ägare	Hedlunds Trävaru AB Järnvägsg 12 790 70 FURUDAL		
Stallgården 1:61, andel 1/2, lagfaren ägare	John Elis Hedlöf Kvarnbergsvägen 10 B 1 Tr 791 50 FALUN		
Stallgården 1:61, andel 1/2, lagfaren ägare	Mildred Hedlöf Norra Järnvägsgatan 12 791 35 FALUN		
Stallgården 1:9, andel 1/2, lagfaren ägare	Lena Maria Hedman Levingränd 3 790 21 BJURSÅS		
Stallgården 1:60, andel 1/2, lagfaren ägare	Johanna Hedström Berzeliusvägen 3 790 20 GRYCKSBO		
Stallgården 1:410, andel 1/2, lagfaren ägare	Inger Hellberg Svedjevägen 29 790 20 GRYCKSBO		
Stallgården 1:410, andel 1/2, lagfaren ägare	Sven-Erik Hellberg Svedjevägen 29 790 20 GRYCKSBO		
Tjärntäkt 5:12, lagfaren ägare	Maria Linnéa Karolina Hellberg Harmsarvsvägen 5 790 20 GRYCKSBO		
Bengtsarvet 11:1, lagfaren ägare	Per Tommy Laurentius Hellström Trädgårdsstigen 3 790 20 GRYCKSBO		
Stallgården 1:91, andel 1/2, lagfaren ägare	Carina Henriksson Dalvägen 11 790 20 GRYCKSBO		
Stallgården 1:279, lagfaren ägare	Elis Henriksson Vindelvägen 7 790 20 GRYCKSBO		

Fastigheter, andel, ägande	Sakägare		Anmärkning
Stallgården 1:91, andel 1/2, lagfaren ägare	Göran Henriksson Dalvägen 11 790 20 GRYCKSBO		
Stallgården 1:354, lagfaren ägare	Solveig Maria Henriksson Holländarvägen 9 790 20 GRYCKSBO		
Stallgården 1:38, andel 1/2, lagfaren ägare	Johan Hertzberg Rättviksvägen 57 790 20 GRYCKSBO		
Stallgården 1:38, andel 1/2, lagfaren ägare	Maria Hertzberg Rättviksvägen 57 790 20 GRYCKSBO		
Stallgården 1:374, lagfaren ägare	Harry Kalevi Hildén Kalandervägen 14 790 20 GRYCKSBO		
Stallgården 1:359, lagfaren ägare	Peter Hildén Dalvägen 14 790 20 GRYCKSBO		
Stallgården 1:278, andel 1/2, lagfaren ägare	Lars Stefan Hillblom Vindelvägen 5 790 20 GRYCKSBO		
Stallgården 1:199, lagfaren ägare	Mats Hillborg Bergsätravägen 40 790 20 GRYCKSBO		
Stallgården 1:4, andel 1/2, lagfaren ägare	Catarina Hjelm Svedjevägen 3 790 20 GRYCKSBO		
Stallgården 1:7, andel 1/2, lagfaren ägare	Anna Erika Maria Hortlund Svedjevägen 5 790 20 GRYCKSBO		
Stallgården 1:381, lagfaren ägare	Hsb:S Brf Gusken I Grycksbo Åsg 44 791 72 FALUN		
Stallgården 1:320, lagfaren ägare Stallgården 1:331, lagfaren ägare	Hsb:S Brf Stallgården I Grycksbo Åsgatan 44/Fakturatjänst I 791 72 FALUN		
Stallgården 1:202, andel 1/2, lagfaren ägare	Camilla Maria Israelsson Formvägen 6 790 20 GRYCKSBO		
Stallgården 1:202, andel 1/2, lagfaren ägare	Jan Anders Israelsson Formvägen 6 790 20 GRYCKSBO		

Fastigheter, andel, ägande	Sakägare		Anmärkning
Bengtsarvet 1:6, lagfaren ägare	Per-Olov Jakobsson Hårdvallsvägen 9 790 20 GRYCKSBO		
Stallgården 1:341, lagfaren ägare	Klas Göran Jansson Munktells Väg 17 790 20 GRYCKSBO		
Stallgården 1:264, andel 1/2, lagfaren ägare	Lars Ingemar Jansson Skogsvägen 20 790 20 GRYCKSBO		
Stallgården 1:318, andel 1/2, lagfaren ägare Stallgården 1:319, andel 1/2, lagfaren ägare	Bo Jansson Bergsätravägen 6 790 20 GRYCKSBO		
Stallgården 1:24, andel 1/2, lagfaren ägare	Erik Jansson Källvägen 6 790 20 GRYCKSBO		
Stallgården 1:510, lagfaren ägare Tjärntäkt 20:1, lagfaren ägare	Leon Jasinski Örjesbovägen 8 A 790 20 GRYCKSBO		
Stallgården 1:24, andel 1/2, lagfaren ägare	Anneli Jeneland Källvägen 6 790 20 GRYCKSBO		
Stallgården 1:92, lagfaren ägare	Ulla-Britt Jennervall Berzeliusvägen 16 790 20 GRYCKSBO		
Bengtsarvet 1:38, andel 1/2, lagfaren ägare	Eva Jensstad Bengtsarvsvägen 1 79020 GRYCKSBO		
Stallgården 1:58, andel 1/2, lagfaren ägare	Per Erik Johansson Rättviksv 31 790 20 GRYCKSBO		
Stallgården 1:269, andel 1/2, lagfaren ägare	Barbro Viktoria Johansson Centrumvägen 7 790 20 GRYCKSBO		
Stallgården 1:421, lagfaren ägare	Jan-Erik Johansson Holländarvägen 19 790 20 GRYCKSBO		
Stallgården 1:58, andel 1/2, lagfaren ägare	Karin Marie Johansson Rättviksvägen 31 790 20 GRYCKSBO		
Stallgården 1:269, andel 1/2, lagfaren ägare	Leif Lars Arne Johansson Centrumvägen 7 790 20 GRYCKSBO		

Fastigheter, andel, ägande	Sakägare		Anmärkning
Bengtsarvet 1:38, andel 1/2, lagfaren ägare	Thomas Johansson Bengtsarvsvägen 1 79020 GRYCKSBO		
Stallgården 1:473, lagfaren ägare	Sören Johansson Vindelvägen 4 790 20 GRYCKSBO		
Stallgården 1:101, lagfaren ägare	Lars-Erik Johansson Berzeliusvägen 19 790 20 GRYCKSBO		
Stallgården 1:208, lagfaren ägare	John Gunnar Sigfrid Johansson Centrumvägen 10 790 20 GRYCKSBO		
Stallgården 1:342, lagfaren ägare	Gerd Margareta Johansson Holländarvägen 19 790 20 GRYCKSBO		
Stallgården 1:520, andel 1/2, lagfaren ägare	Claes Johansson Örjesbovägen 14 790 20 GRYCKSBO		
Stallgården 1:469, andel 1/2, lagfaren ägare	Claes Johansson Skogsbyvägen 22 790 20 GRYCKSBO		
Stallgården 1:275, andel 1/2, lagfaren ägare	Ann Magdalena Jones Centrumvägen 9 790 20 GRYCKSBO		
Stallgården 1:204, lagfaren ägare	Kjell Royne Jonsson Formvägen 10 790 20 GRYCKSBO		
Stallgården 1:81, lagfaren ägare	Axel Tore Jonsson Holländarvägen 12 790 20 GRYCKSBO		
Stallgården 1:55, andel 1/2, lagfaren ägare	Daniel Jonsson Fruktstigen 1 790 20 GRYCKSBO		
Bengtsarvet 1:45, andel 1/2, lagfaren ägare	Anders Josefsson Hårdvallsvägen 3 A 790 20 GRYCKSBO		
Bengtsarvet 1:45, andel 1/2, lagfaren ägare	Pia Josefsson Hårdvallsvägen 3 A 790 20 GRYCKSBO		
Stallgården 1:396, lagfaren ägare	Bengt Evert Sören Junestam Mäldvägen 3 790 20 GRYCKSBO		

Fastigheter, andel, ägande	Sakägare		Anmärkning
Stallgården 1:444, andel 1/2, lagfaren ägare	Maria Anette Junger Örjesbovägen 29 790 20 GRYCKSBO		
Stallgården 1:444, andel 1/2, lagfaren ägare	Wilhelm Junger Örjesbovägen 29 790 20 GRYCKSBO		
Stallgården 1:375, andel 1/2, lagfaren ägare	Karin Gunvor Karis Kalandervägen 12 790 20 GRYCKSBO		
Stallgården 1:375, andel 1/2, lagfaren ägare	Kjell Edvin Karis Kalandervägen 12 790 20 GRYCKSBO		
Stallgården 1:10, lagfaren ägare Stallgården 1:47, andel 1/2, lagfaren ägare	Tore Evert Karlsson Munktells Väg 10 790 20 GRYCKSBO		
Stallgården 1:335, andel 1/2, lagfaren ägare	Bengt Christer Karlsson Rättviksvägen 45 790 20 GRYCKSBO		
Tjärntäkt 5:6, lagfaren ägare	Bengt Georg Herbert Karlsson Harmsarvsvägen 17 790 20 GRYCKSBO		
Stallgården 1:447, andel 1/2, lagfaren ägare	Hans Veiler Karlsson Skogsbyvägen 16 790 20 GRYCKSBO		
Stallgården 1:76, lagfaren ägare	Karl William Karlsson Berzeliusvägen 5 790 20 GRYCKSBO		
Stallgården 1:93, lagfaren ägare	Sven Villiam Karlsson Berzeliusvägen 14 790 20 GRYCKSBO		
Stallgården 1:47, andel 1/2, lagfaren ägare	Johnny Karlsson Brogatan 39 813 33 HOFORS		
Bengtsarvet 1:9, lagfaren ägare	Britt Linnéa Karlsson Rättviksvägen 36 790 20 GRYCKSBO		
Stallgården 1:470, andel 1/2, lagfaren ägare	Bo Karlstens Skogsbyvägen 20 790 20 GRYCKSBO		
Stallgården 1:72, lagfaren ägare	Karl Gunnar Algot Kers Bergsätravägen 62 790 20 GRYCKSBO		

Fastigheter, andel, ägande	Sakägare		Anmärkning
Tjärntäkt 4:10, andel 1/2, lagfaren ägare	Peter Klevnäs Tjärntäktsvägen 8 790 20 GRYCKSBO		
Tjärntäkt 4:10, andel 1/2, lagfaren ägare	Ulla-Karin Klevnäs Tjärntäktsvägen 8 790 20 GRYCKSBO		
Stallgården 1:401, lagfaren ägare	Rune Adrian Kneckt Mäldvägen 29 790 20 GRYCKSBO		
Stallgården 1:442, andel 1/2, lagfaren ägare	Ingela Knott Örjesbovägen 33 790 20 GRYCKSBO		
Stallgården 1:442, andel 1/2, lagfaren ägare	Steven Knott Örjesbovägen 33 790 20 GRYCKSBO		
Stallgården 1:403, lagfaren ägare	Kopparstaden Aktiebolag Box 1985 791 19 FALUN		
Tjärntäkt 4:14, lagfaren ägare	Kari Vilho Korkiasaari Harmsarvsvägen 14 790 20 GRYCKSBO		
Stallgården 1:214, andel 1/2, lagfaren ägare	Kjell Osvald Korneliusson Formvägen 9 790 20 GRYCKSBO		
Stallgården 1:276, andel 1/2, lagfaren ägare	Verner Kristiansen Vindelvägen 8 790 20 GRYCKSBO		
Stallgården 1:524, andel 1/2, lagfaren ägare	Håkan Willy Kristoffersen Örjesbov 20 790 20 GRYCKSBO		
Stallgården 1:524, andel 1/2, lagfaren ägare	Lilly Ann-Christin Kristoffersen Örjesbov 20 790 20 GRYCKSBO		
Bengtsarvet 1:17, lagfaren ägare	Kungsleden Öst Fastighets Aktiebolag Box 70414 107 25 STOCKHOLM		
Stallgården 1:294, lagfaren ägare	Andreas Kvicker Haganäs 18 790 21 BJURSÅS		
Stallgården 1:195, andel 1/2, lagfaren ägare	Hilda Ulla Marketta Kvist Bergsätravägen 32 790 20 GRYCKSBO		

Fastigheter, andel, ägande	Sakägare		Anmärkning
Stallgården 1:344, andel 1/2, lagfaren ägare	Marie Lamell Munktells Väg 23 790 20 GRYCKSBO		
Stallgården 1:344, andel 1/2, lagfaren ägare	Tonino Lamell Munktells Väg 23 790 20 GRYCKSBO		
Tjärntäkt 17:1, andel 1/2, lagfaren ägare	Bo Sören Larsson Kartongvägen 5 790 20 GRYCKSBO		
Stallgården 1:211, lagfaren ägare	Kjell Olof Larsson Formvägen 15 790 20 GRYCKSBO		
Stallgården 1:28, andel 1/2, lagfaren ägare Stallgården 1:30, andel 1/2, lagfaren ägare	Per Anders Larsson Dalvägen 5 790 20 GRYCKSBO		
Stallgården 1:376, lagfaren ägare	Bertil Ivar Larsson Kalandervägen 10 790 20 GRYCKSBO		
Stallgården 1:470, andel 1/2, lagfaren ägare	Kajsa Larsson Skogsbyvägen 20 790 20 GRYCKSBO		
Stallgården 1:184, andel 1/2, lagfaren ägare Stallgården 1:186, andel 1/2, lagfaren ägare	Karin Lena Christina Larsson Bergsätravägen 17 790 20 GRYCKSBO		
Stallgården 1:414, andel 1/2, lagfaren ägare	Marie Larsson Mäldvägen 24 79020 GRYCKSBO		
Stallgården 1:311, andel 1/2, lagfaren ägare	Therese Larsson Bergsätravägen 14 790 20 GRYCKSBO		
Stallgården 1:311, andel 1/2, lagfaren ägare	Stefan Larsson Bergsätravägen 14 790 20 GRYCKSBO		
Stallgården 1:184, andel 1/2, lagfaren ägare Stallgården 1:186, andel 1/2, lagfaren ägare	Lars Åke Larsson Bergsätravägen 17 790 20 GRYCKSBO		

Fastigheter, andel, ägande	Sakägare		Anmärkning
Stallgården 1:379, andel 1/2, lagfaren ägare	Jens Larsson Mäldvägen 2 790 20 GRYCKSBO		
Stallgården 1:468, andel 1/2, lagfaren ägare	Karin Annika Laursen Örjesbovägen 35 790 20 GRYCKSBO		
Stallgården 1:516, andel 1/2, lagfaren ägare	Gunvor Kristina Leander Örjesbov 12 790 20 GRYCKSBO		
Stallgården 1:516, andel 1/2, lagfaren ägare	Karl Ove Leander Örjesbov 12 790 20 GRYCKSBO		
Tjärntäkt 4:9, andel 1/2, lagfaren ägare	Mika Lehvonen Hagalundsvägen 6 790 20 GRYCKSBO		
Stallgården 1:378, andel 1/2, lagfaren ägare	Kristina Lichterman Mäldvägen 1 790 20 GRYCKSBO		
Stallgården 1:378, andel 1/2, lagfaren ägare	Vincent Lichterman Mäldvägen 1 790 20 GRYCKSBO		
Stallgården 1:216, andel 1/2, lagfaren ägare	Thomas Lidhagen Formvägen 5 790 20 GRYCKSBO		
Stallgården 1:278, andel 1/2, lagfaren ägare	Maria Catrin Lindberg Vindelvägen 5 790 20 GRYCKSBO		
Stallgården 1:20, lagfaren ägare	Pia Linde Svedjevägen 19 790 20 GRYCKSBO		
Tjärntäkt 18:1, lagfaren ägare Tjärntäkt 5:2, lagfaren ägare	Björn Lindgren Stora Efrikgården 15 791 91 FALUN		
Stallgården 1:352, lagfaren ägare	Ernst Tage Lindqvist Munktells Väg 38 790 20 GRYCKSBO		
Stallgården 1:443, lagfaren ägare	Kjell Hardy Lindström Örjesbovägen 31 790 20 GRYCKSBO		
Stallgården 1:455, andel 1/2, lagfaren ägare	Anna-Karin Susanne Liss Edin Skogsbyv 19 790 20 GRYCKSBO		

Fastigheter, andel, ägande	Sakägare		Anmärkning
Stallgården 1:193, lagfaren ägare	Liss Radio&Tv AB Rättviksv 43 790 20 GRYCKSBO		
Stallgården 1:380, lagfaren ägare	Britt Ingela Lundberg Mäldvägen 4 790 20 GRYCKSBO		
Stallgården 1:255, lagfaren ägare	Nils Gösta Erland Lundberg Centrumvägen 2 790 20 GRYCKSBO		
Stallgården 1:318, andel 1/2, lagfaren ägare Stallgården 1:319, andel 1/2, lagfaren ägare	Åsa Lundberg Bergsätravägen 6 790 20 GRYCKSBO		
Stallgården 1:90, andel 1/2, lagfaren ägare	Mats Lundkvist Källvägen 5 790 20 GRYCKSBO		
Tjärntäkt 4:21, andel 1/2, lagfaren ägare	David Lönn Hooversvägen 2 790 20 GRYCKSBO		
Tjärntäkt 4:21, andel 1/2, lagfaren ägare	Linda Lönn Hooversvägen 2 790 20 GRYCKSBO		
Stallgården 1:432, andel 1/2, lagfaren ägare	Börje Stefan Magnusson Mäldvägen 17 790 20 GRYCKSBO		
Tjärntäkt 4:13, andel 1/2, lagfaren ägare	Torbjörn Jerker Magnusson Harmsarvsvägen 12 790 20 GRYCKSBO		
Stallgården 1:95, andel 1/2, lagfaren ägare	Clas Erik Vilhelm Mankler Björsbergsv 15 790 21 BJURSÅS		
Stallgården 1:95, andel 1/2, lagfaren ägare	Lisbeth Birgitta Mankler Björsbergsv 15 790 21 BJURSÅS		
Stallgården 1:471, lagfaren ägare	Eva Marklund Enstigen 3 790 20 GRYCKSBO		
Stallgården 1:467, andel 1/2, lagfaren ägare	Ulrika Mas-Tynell Örjesbovägen 37 790 20 GRYCKSBO		
Stallgården 1:361, lagfaren ägare	Erik Roland Matsson Dalvägen 22 790 20 GRYCKSBO		

Fastigheter, andel, ägande	Sakägare		Anmärkning
Bengtsarvet 1:2, andel 1/2, lagfaren ägare	Astrid Kristina Mattsson Rättviksvägen 42 790 20 GRYCKSBO		
Bengtsarvet 1:2, andel 1/2, lagfaren ägare	Sten Inge Mattsson Rättviksvägen 42 790 20 GRYCKSBO		
Stallgården 1:422, andel 1/2, lagfaren ägare	Anderses Lars Börje Mattsson Holländarvägen 17 790 20 GRYCKSBO		
Stallgården 1:78, lagfaren ägare Stallgården 1:80, lagfaren ägare	Jerk Mattsson Holländarvägen 8 790 20 GRYCKSBO		
Stallgården 1:422, andel 1/2, lagfaren ägare	Iris Kristina Mattsson Holländarvägen 17 790 20 GRYCKSBO		
Stallgården 1:85, lagfaren ägare	Bengt Gunnar Mattsson Berzeliusvägen 11 790 20 GRYCKSBO		
Stallgården 1:362, andel 1/2, lagfaren ägare	Biljana Maunic Källvägen 9 790 20 GRYCKSBO		
Stallgården 1:362, andel 1/2, lagfaren ägare	Emir Maunic Källvägen 9 790 20 GRYCKSBO		
Bengtsarvet 1:3, lagfaren ägare	Anders Gunnar Mickels Hårdvallsvägen 3 790 20 GRYCKSBO		
Stallgården 1:436, andel 1/2, lagfaren ägare	Angela Männikkö Mäldvägen 9 790 20 GRYCKSBO		
Stallgården 1:436, andel 1/2, lagfaren ägare	Bo Ingemar Männikkö Mäldvägen 9 790 20 GRYCKSBO		
Stallgården 1:17, lagfaren ägare	Anna Stina Nilsson Bergsätravägen 11 B 790 20 GRYCKSBO		
Stallgården 1:462, andel 1/2, lagfaren ägare	John Lars-Börje Nilsson Skogsbyvägen 5 790 20 GRYCKSBO		
Stallgården 1:83, lagfaren ägare Stallgården 1:84, lagfaren ägare	Karl Kjell Lennart Nilsson Bergsätrav 56 790 20 GRYCKSBO		

Fastigheter, andel, ägande	Sakägare		Anmärkning
Stallgården 1:53, andel 1/2, lagfaren ägare	Christer Nilsson Skogsvägen 22 790 20 GRYCKSBO		
Stallgården 1:62, lagfaren ägare Stallgården 1:63, lagfaren ägare	Kent Nilsson Berzeliusvägen 4 790 20 GRYCKSBO		
Stallgården 1:68, andel 1/2, lagfaren ägare	Sofie Nilsson Bergsätravägen 68 790 20 GRYCKSBO		
Stallgården 1:314, andel 1/2, lagfaren ägare	Ulla Nilsson Bergsätravägen 8 790 20 GRYCKSBO		
Stallgården 1:514, andel 1/2, lagfaren ägare	John Anders Christer Nilsson Örjesbovägen 10 A 790 20 GRYCKSBO		
Stallgården 1:399, lagfaren ägare	Finn Karl Göte Nilsson Mäldvägen 25 790 20 GRYCKSBO		
Bengtsarvet 6:1, lagfaren ägare	Nocab Trafik Aktiebolag Rättviksvägen 5 790 20 GRYCKSBO		
Stallgården 1:508, andel 1/2, lagfaren ägare	Jon Håkan Norberg Örjesbovägen 2 790 20 GRYCKSBO		
Stallgården 1:25, lagfaren ägare Stallgården 1:27, lagfaren ägare	Brita Ingegerd Norberg Källvägen 4 790 20 GRYCKSBO		
Stallgården 1:298, andel 1/2, lagfaren ägare	Göran Norberg Bergsätravägen 25 790 20 GRYCKSBO		
Stallgården 1:182, lagfaren ägare	Dan Hans Erik Norberg Bergsätravägen 19 790 20 GRYCKSBO		
Stallgården 1:429, lagfaren ägare	Lars Johan Nord Mäldvägen 8 790 20 GRYCKSBO		
Tjärntäkt 5:9, andel 1/2, lagfaren ägare	Lina Nordahl Harmsarvsvägen 11 790 20 GRYCKSBO		
Stallgården 1:345, andel 1/2, lagfaren ägare	Henrik Nordanskog Holländarvägen 3 790 20 GRYCKSBO		

Fastigheter, andel, ägande	Sakägare		Anmärkning
Tjärntäkt 5:3, lagfaren ägare	Inga Britt Nordlund Rättviksv 20 790 20 GRYCKSBO		
Bengtsarvet 1:20, andel 1/2, lagfaren ägare	Sigrid Nordlund Rättviksvägen 26 790 20 GRYCKSBO		
Tjärntäkt 4:7, lagfaren ägare	Sten Bo Nordlund Tjärntäktsvägen 6 790 20 GRYCKSBO		
Tjärntäkt 7:1, lagfaren ägare Tjärntäkt 7:5, lagfaren ägare	Ulf Nordlund Harmsarvsvägen 22 790 20 GRYCKSBO		
Tjärntäkt 7:6, lagfaren ägare	Sten Birger Nordlund Harmsarvsvägen 16 790 20 GRYCKSBO		
Tjärntäkt 17:1, andel 1/2, lagfaren ägare	Annika Kristina Norén Kartongvägen 5 790 20 GRYCKSBO		
Stallgården 1:419, lagfaren ägare	Bengt Åke Gunnar Norén Holländarvägen 23 790 20 GRYCKSBO		
Bengtsarvet 1:13, lagfaren ägare Bengtsarvet 1:27, lagfaren ägare Bengtsarvet 9:1, lagfaren ägare	Carl-Axel Norman Rättviksvägen 1 790 20 GRYCKSBO		
Tjärntäkt 19:2, andel 1/2, lagfaren ägare	Dan Ola Reinhold Nygren Hooversvägen 4 790 20 GRYCKSBO		
Tjärntäkt 19:2, andel 1/2, lagfaren ägare	Elin Nygren Hooversvägen 4 790 20 GRYCKSBO		
Stallgården 1:466, andel 1/2, lagfaren ägare	Malena Nygårds Örjesbovägen 39 790 20 GRYCKSBO		
Tjärntäkt 4:5, andel 1/2, lagfaren ägare	Christina Nyman-Ekedahl Harmsarvsvägen 10 790 20 GRYCKSBO		
Stallgården 1:14, lagfaren ägare	Maja Kristina Nyrén Bergvägen 11 790 20 GRYCKSBO		
Stallgården 1:45, lagfaren ägare	Gunlis Elisabet Nyström Rättviksvägen 72 790 20 GRYCKSBO		

Fastigheter, andel, ägande	Sakägare		Anmärkning
Bengtsarvet 1:21, lagfaren ägare	Rolf Tomas Nyström Rättviksvägen 32 790 20 GRYCKSBO		
Stallgården 1:431, andel 1/2, lagfaren ägare	Gerd Maria Helena Näs Bajer Mäldvägen 19 790 20 GRYCKSBO		
Stallgården 1:432, andel 1/2, lagfaren ägare	Bitte Elisabeth Olevald Magnusson Mäldvägen 17 790 20 GRYCKSBO		
Stallgården 1:349, lagfaren ägare	Hans Lennart Ols Holländarvägen 5 790 20 GRYCKSBO		
Stallgården 1:337, lagfaren ägare	Arnold Olsen Rättviksvägen 49 790 20 GRYCKSBO		
Stallgården 1:468, andel 1/2, lagfaren ägare	Jan Åke Olsson Örjesbovägen 35 790 20 GRYCKSBO		
Stallgården 1:185, lagfaren ägare	Bo Anders Vilhelm Olsson Bergsätravägen 15 790 20 GRYCKSBO		
Stallgården 1:33, andel 1/2, lagfaren ägare	Jörgen Olsson Bergvägen 2 790 20 GRYCKSBO		
Stallgården 1:474, lagfaren ägare	Olof Börje Olsson Vindelvägen 6 790 20 GRYCKSBO		
Stallgården 1:413, andel 1/2, lagfaren ägare	Rolf Henry Olsson Mäldvägen 22 790 20 GRYCKSBO		
Stallgården 1:65, lagfaren ägare	Ulla Birgitta Olsson Rättviksvägen 37 790 20 GRYCKSBO		
Bengtsarvet 1:18, lagfaren ägare	Viktor Lennart Olsson Rättviksvägen 30 790 20 GRYCKSBO		
Stallgården 1:33, andel 1/2, lagfaren ägare	Susanne Olsson Bergvägen 2 790 20 GRYCKSBO		
Stallgården 1:34, lagfaren ägare	Per-Olov Olsson Rättviksvägen 53 790 20 GRYCKSBO		

Fastigheter, andel, ägande	Sakägare		Anmärkning
Stallgården 1:413, andel 1/2, lagfaren ägare	Lena Margareta Olsson Mäldvägen 22 790 20 GRYCKSBO		
Stallgården 1:351, lagfaren ägare	Jönses Sven Folke Olsson Munktells Väg 36 790 20 GRYCKSBO		
Stallgården 1:424, lagfaren ägare	Jan-Olov Arvid Olsson Mäldvägen 14 790 20 GRYCKSBO		
Stallgården 1:220, andel 1/2, lagfaren ägare	Kim Leng Ong Bergsätravägen 48 790 20 GRYCKSBO		
Stallgården 1:161, lagfaren ägare	Marianne Elisabeth Palm Kalandervägen 16 790 20 GRYCKSBO		
Stallgården 1:440, lagfaren ägare	Thomas Mikael Pareigis Breda Vägen 54 182 49 ENEBYBERG		
Stallgården 1:498, lagfaren ägare	Ove Gotthard Persson Örjesbov 11 790 20 GRYCKSBO		
Stallgården 1:465, andel 1/2, lagfaren ägare	Bengt Persson Örjesbovägen 43 790 20 GRYCKSBO		
Stallgården 1:15, lagfaren ägare	Ernst Gunnar Persson Svedjevägen 13 790 20 GRYCKSBO		
Stallgården 1:9, andel 1/2, lagfaren ägare	Jan Persson Kyles Väg 18 192 76 SOLLENTUNA		
Stallgården 1:400, lagfaren ägare	Majny Viola Persson Mäldvägen 27 790 20 GRYCKSBO		
Stallgården 1:348, andel 1/2, lagfaren ägare	Jonas Persson Munktells Väg 43 790 20 GRYCKSBO		
Stallgården 1:32, andel 1/2, lagfaren ägare	Anne Ingeborg Pettersson Munktells Väg 13 790 20 GRYCKSBO		
Stallgården 1:448, andel 1/2, lagfaren ägare	Anna-Karin Pettersson Skogsbyvägen 14 790 20 GRYCKSBO		

Fastigheter, andel, ägande	Sakägare		Anmärkning
Stallgården 1:514, andel 1/2, lagfaren ägare	Karin Pettersson Tallbacksvägen 6 B 791 32 FALUN		
Bengtsarvet 1:23, lagfaren ägare Tjärntäkt 4:16, lagfaren ägare	Urban Pettersson Tjärntäktsvägen 4 790 20 GRYCKSBO		
Stallgården 1:448, andel 1/2, lagfaren ägare	Karl Åke Pettersson Skogsbyvägen 14 790 20 GRYCKSBO		
Stallgården 1:310, lagfaren ägare	Husein-Zlatan Plivac Bergsätravägen 16 790 20 GRYCKSBO		
Stallgården 1:195, andel 1/2, lagfaren ägare	Mats Tommy Väinö Rapp Bergsätravägen 32 790 20 GRYCKSBO		
Stallgården 1:221, lagfaren ägare	Bernt Henry Rask Bergsätravägen 50 790 20 GRYCKSBO		
Stallgården 1:506, lagfaren ägare	Claudia Reitz Örjesbovägen 4 790 20 GRYCKSBO		
Tjärntäkt 4:8, lagfaren ägare	Anneli Ritäkt-Evensson Bergsgården 328 791 91 FALUN		
Stallgården 1:358, lagfaren ägare	Lars Börje Rogström Källvägen 7 790 20 GRYCKSBO		
Stallgården 1:392, lagfaren ägare	Alice Elisabet Rombin Mäldvägen 40 790 20 GRYCKSBO		
Stallgården 1:64, lagfaren ägare	Alf Lennart Ros Munktells Väg 29 790 20 GRYCKSBO		
Stallgården 1:508, andel 1/2, lagfaren ägare	Kate Rosén-Norberg Örjesbovägen 2 790 20 GRYCKSBO		
Stallgården 1:98, andel 1/2, lagfaren ägare	Ulla Marianne Ryberg Berzeliusvägen 17 790 20 GRYCKSBO		
Stallgården 1:98, andel 1/2, lagfaren ägare	Hans Olov Ryberg Berzeliusvägen 17 790 20 GRYCKSBO		

Fastigheter, andel, ägande	Sakägare		Anmärkning
Stallgården 1:222, lagfaren ägare	Hans Per Olof Ingmund Ryberg Bergsätravägen 52 790 20 GRYCKSBO		
Stallgården 1:4, andel 1/2, lagfaren ägare	Inge Mikael Ryberg Svedjevägen 3 790 20 GRYCKSBO		
Stallgården 1:397, lagfaren ägare	Einar Karl Ulf Rydberg Mäldvägen 21 790 20 GRYCKSBO		
Tjärntäkt 4:15, lagfaren ägare	Mats Anders Rågfeldt Harmsarvsvägen 8 790 20 GRYCKSBO		
Stallgården 1:414, andel 1/2, lagfaren ägare	Niclas Rönnberg Mäldvägen 24 79020 GRYCKSBO		
Stallgården 1:339, andel 1/2, lagfaren ägare	Gun Rönningen Bergvägen 5 790 20 GRYCKSBO		
Stallgården 1:339, andel 1/2, lagfaren ägare	Tor Rönningen Bergvägen 5 790 20 GRYCKSBO		
Stallgården 1:434, andel 1/2, lagfaren ägare	Helena Salmons Mäldvägen 13 790 20 GRYCKSBO		
Stallgården 1:434, andel 1/2, lagfaren ägare	Sten Salmons Mäldvägen 13 790 20 GRYCKSBO		
Tjärntäkt 4:17, lagfaren ägare	Bertil Sammils Krondiksvägen 17 A 791 61 FALUN		
Tjärntäkt 5:9, andel 1/2, lagfaren ägare	Peter Sandin Harmsarvsvägen 11 790 20 GRYCKSBO		
Stallgården 1:502, lagfaren ägare	Lars-Göran Silfwerbrand Örjesbovägen 5 A 790 20 GRYCKSBO		
Tjärntäkt 5:10, lagfaren ägare	Berndt Jonas Sjöberg Harmsarvsvägen 9 790 20 GRYCKSBO		
Stallgården 1:35, andel 1/2, lagfaren ägare	Britt-Marie Sjöberg Munktells Väg 11 790 20 GRYCKSBO		

Fastigheter, andel, ägande	Sakägare		Anmärkning
Stallgården 1:35, andel 1/2, lagfaren ägare	Sven Erik Sjöberg Munktells Väg 11 790 20 GRYCKSBO		
Stallgården 1:253, andel 1/2, lagfaren ägare	Bo Ernst Sjödahl Enstigen 9 790 20 GRYCKSBO		
Stallgården 1:253, andel 1/2, lagfaren ägare	May Sonny Sjödahl Enstigen 9 790 20 GRYCKSBO		
Stallgården 1:200, lagfaren ägare	Barbro Ingegerd Sjödén Nybolsvägen 1 796 31 ÄLVDALEN		
Tjärntäkt 4:9, andel 1/2, lagfaren ägare	Lena Sjödin Hagalundsvägen 6 790 20 GRYCKSBO		
Stallgården 1:214, andel 1/2, lagfaren ägare	Ann Ellinor Sjöstrand Formvägen 9 790 20 GRYCKSBO		
Tjärntäkt 5:7, andel 1/2, lagfaren ägare	Ann-Charlotte Elisabeth Sjöstrand Harmsarvsvägen 15 790 20 GRYCKSBO		
Stallgården 1:291, lagfaren ägare	Eva Ingalill Birgitta Skogli Bergsätravägen 33 790 20 GRYCKSBO		
Stallgården 1:427, andel 1/2, lagfaren ägare	Christina Skogli Mäldvägen 20 790 20 GRYCKSBO		
Stallgården 1:427, andel 1/2, lagfaren ägare	Mikael Skogli Mäldvägen 20 790 20 GRYCKSBO		
Stallgården 1:249, andel 1/2, lagfaren ägare	Olav Eskil Skoglund Enstigen 8 790 20 GRYCKSBO		
Stallgården 1:249, andel 1/2, lagfaren ägare	Ingrid Skoglund Enstigen 8 790 20 GRYCKSBO		
Stallgården 1:3, andel 1/2, lagfaren ägare	Bengt Lennart Slars Munktells Väg 2 790 20 GRYCKSBO		
Stallgården 1:3, andel 1/2, lagfaren ägare	Lena Elisabeth Slars Munktells Väg 2 790 20 GRYCKSBO		

Fastigheter, andel, ägande	Sakägare		Anmärkning
Stallgården 1:412, andel 1/2, lagfaren ägare	Carina Smedberg Holländarvägen 27 790 20 GRYCKSBO		
Stallgården 1:412, andel 1/2, lagfaren ägare	Ove Smedberg Holländarvägen 27 790 20 GRYCKSBO		
Stallgården 1:276, andel 1/2, lagfaren ägare	Birgit Linnéa Stenberg Vindelvägen 8 790 20 GRYCKSBO		
Bengtsarvet 1:39, lagfaren ägare	Gustaf Ingemar Stenlund Rättviksvägen 34 790 20 GRYCKSBO		
Tjärntäkt 5:5, lagfaren ägare	Maria Stor Harmsarvsvägen 19 790 20 GRYCKSBO		
Stallgården 1:270, andel 1/2, lagfaren ägare	Mård Elisabet Stor Vindelvägen 2 790 20 GRYCKSBO		
Stallgården 1:21, andel 1/2, lagfaren ägare	Finn Inger Birgitta Strand Dalvägen 8 790 20 GRYCKSBO		
Stallgården 1:21, andel 1/2, lagfaren ägare	Lars Åke Tomas Strand Dalvägen 8 790 20 GRYCKSBO		
Tjärntäkt 7:2, andel 1/2, lagfaren ägare	Magnus Ström Hagalundsvägen 8 790 20 GRYCKSBO		
Tjärntäkt 7:2, andel 1/2, lagfaren ägare	Susanne Ström Hagalundsvägen 8 790 20 GRYCKSBO		
Stallgården 1:205, andel 1/2, lagfaren ägare	Anna Elisabeth Strömberg Formvägen 12 790 20 GRYCKSBO		
Stallgården 1:205, andel 1/2, lagfaren ägare	Tord Gerhard Strömberg Formvägen 12 790 20 GRYCKSBO		
Stallgården 1:70, lagfaren ägare	Birgitta Christina Strömberg-Hedman Bergsätravägen 64 790 20 GRYCKSBO		
Stallgården 1:500, andel 1/2, lagfaren ägare	Jens Ståbi Örjesbovägen 7 B 790 20 GRYCKSBO		

Fastigheter, andel, ägande	Sakägare		Anmärkning
Stallgården 1:500, andel 1/2, lagfaren ägare	Lisa Ståbi Örjesbovägen 7 B 790 20 GRYCKSBO		
Stallgården 1:220, andel 1/2, lagfaren ägare	Stig Torvald Sundgren Bergsätravägen 48 790 20 GRYCKSBO		
Stallgården 1:57, andel 1/2, lagfaren ägare	Inga Viola Sundin Rättviksvägen 46 790 20 GRYCKSBO		
Stallgården 1:57, andel 1/2, lagfaren ägare	Kjell Åke Sundin Rättviksvägen 46 790 20 GRYCKSBO		
Stallgården 1:388, andel 1/2, lagfaren ägare	Kerstin Sundqvist Mäldvägen 32 790 20 GRYCKSBO		
Stallgården 1:388, andel 1/2, lagfaren ägare	Ola Sundqvist Mäldvägen 32 790 20 GRYCKSBO		
Stallgården 1:96, lagfaren ägare	Karl Sundströms dödsbo Bergsätrav 39 79020 GRYCKSBO		
Stallgården 1:465, andel 1/2, lagfaren ägare	Birgitta Sundström Örjesbovägen 43 790 20 GRYCKSBO		
Tjärntäkt 4:20, lagfaren ägare	Anders Olof Svadling Hooversvägen 3 790 20 GRYCKSBO		
Tjärntäkt 4:13, andel 1/2, lagfaren ägare	Karin Agnetha Svensk Harmsarvsvägen 12 790 20 GRYCKSBO		
Återvinningscentral 1 på Stallgården 1:384, taxerad ägare	Svenska Förpacknings- Och Tidningsinsamlingen AB Box 712 101 33 STOCKHOLM		
Bengtsarvet 2:2, lagfaren ägare	Lars Gustav Ingemar Svensson Raketvägen 1 175 69 JÄRFÄLLA		
Stallgården 1:100, lagfaren ägare	John Olav Svingen Holländarvägen 24 790 20 GRYCKSBO		
Stallgården 1:11, lagfaren ägare	Nikolai Ivan Sykijäinen Svedjevägen 9 790 20 GRYCKSBO		

Fastigheter, andel, ägande	Sakägare		Anmärkning
Stallgården 1:67, lagfaren ägare	Iris Elisabet Söderberg Munktells Väg 27 790 20 GRYCKSBO		
Bengtsarvet 1:4, andel 1/2, lagfaren ägare	Bo Christer Södergren Hårdvallsvägen 5 790 20 GRYCKSBO		
Bengtsarvet 1:4, andel 1/2, lagfaren ägare	Sylvia Södergren Hårdvallsvägen 5 790 20 GRYCKSBO		
Stallgården 1:394, lagfaren ägare	Nils Lennart Söderqvist Mäldvägen 44 790 20 GRYCKSBO		
Stallgården 1:411, andel 1/2, lagfaren ägare	Timo Tamminen Holländarvägen 29 790 20 GRYCKSBO		
Stallgården 1:411, andel 1/2, lagfaren ägare	Tuula Tamminen Holländarvägen 29 790 20 GRYCKSBO		
Tjärntäkt 5:7, andel 1/2, lagfaren ägare	Christer Magnus Theander Harmsarvsvägen 15 790 20 GRYCKSBO		
Stallgården 1:428, lagfaren ägare	Anneli Margareta Thörnell Mäldvägen 10 790 20 GRYCKSBO		
Stallgården 1:210, andel 1/2, lagfaren ägare	Bengt Thörnell Formvägen 17 790 20 GRYCKSBO		
Stallgården 1:393, lagfaren ägare	Stig Gerhard Thörnell Mäldvägen 42 790 20 GRYCKSBO		
Stallgården 1:147, andel 1/2, lagfaren ägare	Marieta Toneva-Halmstedt Bergsätravägen 27 790 20 GRYCKSBO		
Stallgården 1:462, andel 1/2, lagfaren ägare	Ingrid Ester Tornberg Skogsbyvägen 5 790 20 GRYCKSBO		
Stallgården 1:452, andel 1/2, lagfaren ägare	Helena Troedsson Dörrvägen 11 2 Tr 122 44 ENSKEDE		
Stallgården 1:23, lagfaren ägare	Arne Trones Källvägen 8 790 20 GRYCKSBO		

Fastigheter, andel, ägande	Sakägare		Anmärkning
Stallgården 1:48, lagfaren ägare	Inga-Britta Trygg Bärstigen 1 790 20 GRYCKSBO		
Stallgården 1:435, lagfaren ägare	Lars Erik Trygg Mäldvägen 11 790 20 GRYCKSBO		
Stallgården 1:207, andel 1/2, lagfaren ägare	Lars Anders Tynell Centrumvägen 12 790 20 GRYCKSBO		
Stallgården 1:467, andel 1/2, lagfaren ägare	Patrik Tynell Örjesbovägen 37 790 20 GRYCKSBO		
Tjärntäkt 7:7, lagfaren ägare	Tord Ingvar Tynell Harmsarvsvägen 18 790 20 GRYCKSBO		
Stallgården 1:377, lagfaren ägare	Maud Irene Törnberg Kalandervägen 8 790 20 GRYCKSBO		
Bengtsarvet 1:7, lagfaren ägare	Lisbeth Marie Uhlin Hårdvallsvägen 7 790 20 GRYCKSBO		
Stallgården 1:194, lagfaren ägare	Nils Åke Vallbom Formvägen 14 790 20 GRYCKSBO		
Stallgården 1:345, andel 1/2, lagfaren ägare	Carina Vattulainen Holländarvägen 3 790 20 GRYCKSBO		
Stallgården 1:275, andel 1/2, lagfaren ägare	Ulf Tage Viklund Centrumvägen 9 790 20 GRYCKSBO		
Stallgården 1:217, andel 1/2, lagfaren ägare	John Magnus Eric Vikman Formvägen 3 790 20 GRYCKSBO		
Stallgården 1:217, andel 1/2, lagfaren ägare	Kristina Ulrika Sofia Vikman Formvägen 3 790 20 GRYCKSBO		
Stallgården 1:446, lagfaren ägare	Mikael Vretfors Skogsbyvägen 18 790 20 GRYCKSBO		
Stallgården 1:417, lagfaren ägare	Leif Gunnar Wahlberg Mäldvägen 30 790 20 GRYCKSBO		

Fastigheter, andel, ägande	Sakägare		Anmärkning
Stallgården 1:54, andel 1/2, lagfaren ägare	Angelika Wallner Skogsvägen 24 790 20 GRYCKSBO		
Stallgården 1:379, andel 1/2, lagfaren ägare	Therese Westerhagen Mäldvägen 2 790 20 GRYCKSBO		
Stallgården 1:97, lagfaren ägare	Birger Kennet Westerlund Berzeliusvägen 15 790 20 GRYCKSBO		
Stallgården 1:60, andel 1/2, lagfaren ägare	Matthias Westman Berzeliusvägen 3 790 20 GRYCKSBO		
Stallgården 1:197, lagfaren ägare	Ruth Gunborg Westman Bergsätravägen 36 790 20 GRYCKSBO		
Stallgården 1:94, lagfaren ägare	Meta Westman-Jansson Bergsätravägen 41 790 20 GRYCKSBO		
Stallgården 1:315, lagfaren ägare Stallgården 1:332, lagfaren ägare Stallgården 1:464, andel 1/2, lagfaren ägare	Carola Wickström Skogsbyvägen 1 790 20 GRYCKSBO		
Stallgården 1:416, lagfaren ägare	Mats Örjan Wickström Mäldvägen 28 790 20 GRYCKSBO		
Stallgården 1:104, andel 1/2, lagfaren ägare	Mats Thomas Wickström Holländarvägen 28 790 20 GRYCKSBO		
Stallgården 1:464, andel 1/2, lagfaren ägare	Jonas Wickström Skogsbyvägen 1 790 20 GRYCKSBO		
Stallgården 1:343, lagfaren ägare	Ivar Reinhold Widell Munktells Väg 21 790 20 GRYCKSBO		
Stallgården 1:223, lagfaren ägare	Ingrid Wijkander Sturegatan 21 4 Tr 784 31 BORLÄNGE		
Stallgården 1:384, lagfaren ägare	Yamaico AB Rättviksvägen 24 790 20 GRYCKSBO		

Fastigheter, andel, ägande	Sakägare		Anmärkning
Stallgården 1:463, andel 1/2, lagfaren ägare	Ulla Margareta Zetterström Skogsbyvägen 3 790 20 GRYCKSBO		
Stallgården 1:382, andel 1/2, lagfaren ägare	Curt Olof Harald Åsberg Enstigen 10 790 20 GRYCKSBO		
Stallgården 1:382, andel 1/2, lagfaren ägare	Ingrid Eivor Marita Åsberg Enstigen 10 790 20 GRYCKSBO		
Stallgården 1:198, andel 1/2, lagfaren ägare	Kjell Österlund Bergsätravägen 38 790 20 GRYCKSBO		
Bengtsarvet 2:5, lagfaren ägare	Rune Tomas Östling Trädgårdsstigen 5 790 20 GRYCKSBO		
Stallgården 1:68, andel 1/2, lagfaren ägare	Jan Östmark Bergsätravägen 68 790 20 GRYCKSBO		
Stallgården 1:456, andel 1/2, lagfaren ägare	Ulf Per Öyen Skogsbyvägen 17 790 20 GRYCKSBO		

LANTMÄTERIMYNDIGHETEN

DALARNAS LÄN

Normer för andelstalsberäkningen

2004-04-01

Utgår på grund av omprövning enligt fastighetsdomstolens utslag 2005-02-07.

Akt

Ärendenummer
W011731

Förrättningslantmätare
Göran Ivarsson

Ärende Omprövning av Grycksbo vägförening

Kommun: Falun Dalarnas län

Andelstalet för en fastighet skall avspegla dess användning av anläggningen (d.v.s. vägen, vägnätet). Andelstalen ligger till grund bl.a. för fördelning av gemensamhetsanläggningens driftskostnader.

Andelstalet har beräknats genom att den vikt i ton som fastigheten bedöms belasta vägen med under ett år multipliceras med den väglängd i kilometer som nyttjas för resor till och från fastigheten. Andelstalets måttenhet blir därför tonkilometer (per år). Metoden benämns *tonkilometermetoden*.

För vissa vanliga fastighetstyper, t.ex. bostadsfastigheter, har vedertagna schablonvärden använts. I de fall schablonvärden inte varit tillämpliga, har detaljerade beräkningar gjorts med hjälp av uppgifter som inhämtats.

När alternativa utfartsmöjligheter funnits, har detta beaktats genom att utnyttjandegraden för varje utfartsalternativ har sänkts.

Andelstalsberäkningen har grundats på följande värden:

Gemensamhetsanläggning STALLGÅRDEN GA:1		
Beräkningsalternativ: 1		
Trafikslag	Sort	Ton per enhet
Annan trafik	st	varierande
Utfart lägenhet	st	varierande
Utfart från fritidsbostad	st	900
Utfart från permanentbostad	st	1800
Utfart för obebyggd tomt	st	20

Andelstalen har således beräknats så här:

$$\text{Vikt (ton)} \times \text{areal (ha) eller antal enheter (styck)} \times \text{väglängd (km)} \times \frac{\text{utnyttjandegrad(\%)}}{100}.$$

Andelstalet har även angetts i procent av gemensamhetsanläggningens sammanlagda andelstal. Procenttalet påverkas så snart någon fastighets andelstal ändras. Procenttalet är därför aktuellt bara en kort tid efter förrättningstillfället. Däremot påverkas inte tonkilometertalet av sådana ändringar.

LANTMÄTERIMYNDIGHETEN

DALARNAS LÄN

Inventering och beräkning enligt tonkilometermetoden

2004-04-01

undanröjd enl fastighetsdomstolens utslag 2005-02-07.

Akt 2080-3126

Ärendenummer
W011731

Förrättningslantmätare
Göran Ivarsson

Ärende Omprövning av Grycksbo vägförening

Kommun: Falun Dalarnas län

Gemensamhetsanläggning **FALUN Stallgården GA:1**

Beräkningsalternativ **1**

Beräkningsavdelning **1** **Grycksbo vägförening**

Summa tonkilometer/år					1518390
Fastighet Ägare Trafikslag	Antal Sort	Ton/ enhet och år	Väglängd (km)	Utnytt- jande (%)	Tonkm/år
KOMMUN: FALUN					
Bengtsarvet 1:2					900
Sten Inge Mattsson (andel 1/2)					
Astrid Kristina Mattsson (andel 1/2)					
Område 1					900
Utfart från permanentbostad	1 st	1800	1,00	50	900
Bengtsarvet 1:3					1800
Anders Gunnar Mickels					
Område 1					1800
Utfart från permanentbostad	1 st	1800	1,00	100	1800
Bengtsarvet 1:4					1800
Bo Christer Södergren (andel 1/2)					
Sylvia Verena Södergren (andel 1/2)					
Område 1					1800
Utfart från permanentbostad	1 st	1800	1,00	100	1800
Bengtsarvet 1:5					1800
Tomas Ahlbäck (andel 1/2)					
Lena Ahlbäck (andel 1/2)					
Område 1					1800
Utfart från permanentbostad	1 st	1800	1,00	100	1800
Bengtsarvet 1:6					1800
Per-Olov Jakobsson					
Område 1					1800
Utfart från permanentbostad	1 st	1800	1,00	100	1800

Fastighet Ägare Trafikslag	Antal Sort	Ton/ enhet och år	Väglängd (km)	Utnytt- jande (%)	Tonkm/år
Bengtsarvet 1:7					**1800**
Karl Erik Sixten Uhlin					
Område 1					1800
Utfart från permanentbostad	1 st	1800	1,00	100	1800
Bengtsarvet 1:8					**10**
Karin Anita Berglund					
Område 1					10
Utfart för obebyggd tomt	1 st	20	1,00	50	10
Bengtsarvet 1:9					**1800**
Britt Linnéa Karlsson					
Område 1					1800
Utfart från permanentbostad	1 st	1800	1,00	100	1800
Bengtsarvet 1:13					**10**
Carl-Axel Norman					
Område 1					10
Utfart för obebyggd tomt	1 st	20	1,00	50	10
Bengtsarvet 1:17					**20**
Kungsleden Öst Fastighets Ab					
Område 1					20
Utfart för obebyggd tomt	1 st	20	1,00	100	20
Bengtsarvet 1:18					**1800**
Viktor Lennart Olsson					
Område 1					1800
Utfart från permanentbostad	1 st	1800	1,00	100	1800
Bengtsarvet 1:19					**1800**
Nils Gunnar Hedberg					
Område 1					1800
Utfart från permanentbostad	1 st	1800	1,00	100	1800
Bengtsarvet 1:20					**1800**
Einar Lars-Olov Hedberg (andel 1/2)					
Sigrid Kristina Nordlund (andel 1/2)					
Område 1					1800
Utfart från permanentbostad	1 st	1800	1,00	100	1800
Bengtsarvet 1:21					**1800**
Rolf Ingemar Nyström					
Område 1					1800
Utfart från permanentbostad	1 st	1800	1,00	100	1800
Bengtsarvet 1:22					**1800**
Falu Kyrkliga Samfällighet					
Område 1					1800
Utfart från permanentbostad	1 st	1800	1,00	100	1800
Bengtsarvet 1:23					**1800**
Jan Urban Pettersson					
Område 1					1800
Annan trafik	1 st	1800	1,00	100	1800
Bengtsarvet 1:27					**10**
Carl-Axel Norman					
Område 1					10

Fastighet Ägare Trafikslag	Antal Sort	Ton/ enhet och år	Väglängd (km)	Utnytt- jande (%)	Tonkm/år
Utfart för obebyggd tomt	1 st	20	1,00	50	10
Bengtsarvet 1:35					**1800**
Rut Margareta Elisabeth Bokvist					
Område 1					1800
Utfart från permanentbostad	1 st	1800	1,00	100	1800
Bengtsarvet 1:36					**1800**
Kjell Ingmar Ekskog					
Område 1					1800
Utfart från permanentbostad	1 st	1800	1,00	100	1800
Bengtsarvet 1:37					**1800**
Lars Emil Birger Guselius (andel 1/2)					
Anna Charlotta Guselius (andel 1/2)					
Område 1					1800
Utfart från permanentbostad	1 st	1800	1,00	100	1800
Bengtsarvet 1:38					**1800**
Eva Jensstad (andel 1/2)					
Thomas Johansson (andel 1/2)					
Område 1					1800
Utfart från permanentbostad	1 st	1800	1,00	100	1800
Bengtsarvet 1:39					**1800**
Gustaf Ingemar Stenlund					
Område 1					1800
Utfart från permanentbostad	1 st	1800	1,00	100	1800
Bengtsarvet 1:40					**200**
Falu Kommun					
Område 1					200
Annan trafik	1 st	200	1,00	100	200
Anm: Transformatorstation					
Bengtsarvet 1:42					**1800**
John Peter Birger Gröndahl					
Område 1					1800
Utfart från permanentbostad	1 st	1800	1,00	100	1800
Bengtsarvet 1:43					**4800**
Falu Kommun					
Område 1					4800
Utfart, lägenhet	4 st	1200	1,00	100	4800
Anm: Hyreshus, 4 lägenheter					
Bengtsarvet 1:45					**1800**
Göran Anders Pettersson (andel 1/2)					
Pia Anna-Karin Josefsson (andel 1/2)					
Område 1					1800
Utfart från permanentbostad	1 st	1800	1,00	100	1800
Bengtsarvet 2:2					**900**
Lars Gustav Ingemar Svensson					
Område 1					900
Utfart från permanentbostad	1 st	1800	1,00	50	900
Bengtsarvet 2:5					**1800**
Rune Tomas Östling					

Fastighet Ägare Trafikslag	Antal Sort	Ton/ enhet och år	Väglängd (km)	Utnytt- jande (%)	Tonkm/år
Område 1					1800
Utfart från permanentbostad	1 st	1800	1,00	100	1800
Bengtsarvet 2:6					**1800**
Mats Arne Joakim Eriksson					
Område 1					1800
Utfart från permanentbostad	1 st	1800	1,00	100	1800
Bengtsarvet 2:7					**1800**
Tony Rolf Patrik Eriksson					
Område 1					1800
Utfart från permanentbostad	1 st	1800	1,00	100	1800
Bengtsarvet 2:8					**9600**
AB Lenka					
Område 1					9600
Utfart, lägenhet	8 st	1200	1,00	100	9600
Anm: Hyreshus, 8 lägenheter					
Bengtsarvet 2:9					**4800**
AB Lenka					
Område 1					4800
Utfart, lägenhet	4 st	1200	1,00	100	4800
Anm: Hyreshus, 4 lägenheter					
Bengtsarvet 2:10					**1800**
Kent Bonny Eriksson					
Område 1					1800
Annan trafik	1 st	1800	1,00	100	1800
Bengtsarvet 5:2					**3600**
Dala Brunnsborrning Ab					
Område 1					3600
Annan trafik	1 st	3600	1,00	100	3600
Bengtsarvet 6:1					**3600**
Anma Grycksbo Ab					
Område 1					3600
Annan trafik	1 st	3600	1,00	100	3600
Bengtsarvet 9:1					**1800**
Carl-Axel Norman					
Område 1					1800
Utfart från permanentbostad	1 st	1800	1,00	100	1800
Bengtsarvet 10:1					**10**
AB Lenka					
Område 1					10
Utfart för obebyggd tomt	1 st	20	1,00	50	10
Bengtsarvet 11:1					**1800**
Per Tommy Laurentius Hellström					
Område 1					1800
Utfart från permanentbostad	1 st	1800	1,00	100	1800
Stallgården 1:3					**1800**
Bengt Lennart Slars (andel 1/2)					
Lena Elisabeth Slars (andel 1/2)					
Område 1					1800

Fastighet Ägare Trafikslag	Antal Sort	Ton/ enhet och år	Väglängd (km)	Utnytt- jande (%)	Tonkm/år
Utfart från permanentbostad	1 st	1800	1,00	100	1800
Stallgården 1:4					**1800**
Inge Mikael Ryberg					
Område 1					1800
Utfart från permanentbostad	1 st	1800	1,00	100	1800
Anm: Samtax med 1:5					
Stallgården 1:7					**1800**
Karl Mikael Andersson (andel 1/2)					
Anna Erika Maria Hortlund (andel 1/2)					
Område 1					1800
Utfart från permanentbostad	1 st	1800	1,00	100	1800
Anm: Samtax med 1:6					
Stallgården 1:8					**900**
Johanni Mikael Dosenius					
Område 1					900
Utfart från permanentbostad	1 st	1800	1,00	50	900
Stallgården 1:9					**20**
Lena Maria Hedman (andel 1/2)					
Jan Persson (andel 1/2)					
Område 1					20
Utfart för obebyggd tomt	1 st	20	1,00	100	20
Stallgården 1:10					**1800**
Tore Evert Karlsson					
Område 1					1800
Utfart från permanentbostad	1 st	1800	1,00	100	1800
Stallgården 1:11					**900**
Nikolai Ivan Sykijäinen					
Område 1					900
Utfart från permanentbostad	1 st	1800	1,00	50	900
Stallgården 1:12					**900**
Anders Håkan Boström					
Område 1					900
Utfart från permanentbostad	1 st	1800	1,00	50	900
Stallgården 1:13					**1800**
Jan Valter Asplind					
Område 1					1800
Utfart från permanentbostad	1 st	1800	1,00	100	1800
Stallgården 1:14					**1800**
Maja Kristina Nyrén					
Område 1					1800
Utfart från permanentbostad	1 st	1800	1,00	100	1800
Stallgården 1:15					**900**
Ernst Gunnar Persson					
Område 1					900
Utfart från permanentbostad	1 st	1800	1,00	50	900
Stallgården 1:16					**900**
Lars Thomas Hedlund (andel 1/2)					
Katarina Elisabet Hedlund (andel 1/2)					

Fastighet Ägare Trafikslag	Antal Sort	Ton/ enhet och år	Väglängd (km)	Utnytt- jande (%)	Tonkm/år
Område 1					900
Utfart från permanentbostad	1 st	1800	1,00	50	900
Stallgården 1:17					**1800**
Anna Stina Nilsson					
Område 1					1800
Utfart från permanentbostad	1 st	1800	1,00	100	1800
Stallgården 1:18					**1800**
Matts Rune Fredén					
Område 1					1800
Utfart från permanentbostad	1 st	1800	1,00	100	1800
Stallgården 1:19					**900**
Bo Göran Gustafsson					
Område 1					900
Utfart från permanentbostad	1 st	1800	1,00	50	900
Stallgården 1:20					**900**
Gottfrid Gerhard Vitalis Olsson					
Område 1					900
Utfart från permanentbostad	1 st	1800	1,00	50	900
Stallgården 1:21					**1800**
Lars Åke Tomas Strand (andel 1/2)					
Finn Inger Birgitta Strand (andel 1/2)					
Område 1					1800
Utfart från permanentbostad	1 st	1800	1,00	100	1800
Stallgården 1:22					**1800**
Jon Peter Gustaf Alm (andel 1/2)					
Åsa Kristina Andersson (andel 1/2)					
Område 1					1800
Utfart från permanentbostad	1 st	1800	1,00	100	1800
Stallgården 1:23					**1800**
Arne Kristoffer Trones					
Område 1					1800
Utfart från permanentbostad	1 st	1800	1,00	100	1800
Stallgården 1:24					**1800**
Erik Ivan Lundell					
Område 1					1800
Utfart från permanentbostad	1 st	1800	1,00	100	1800
Stallgården 1:25					**1800**
Brita Ingegerd Norberg					
Område 1					1800
Utfart från permanentbostad	1 st	1800	1,00	100	1800
Stallgården 1:26					**1800**
Lars Olof Hag					
Område 1					1800
Utfart från permanentbostad	1 st	1800	1,00	100	1800
Stallgården 1:27					**20**
Brita Ingegerd Norberg					
Område 1					20
Utfart för obebyggd tomt	1 st	20	1,00	100	20

Fastighet Ägare Trafikslag	Antal Sort	Ton/ enhet och år	Väglängd (km)	Utnytt- jande (%)	Tonkm/år
Stallgården 1:28					**1800**
Per Anders Larsson (andel 1/2)					
Iris Ann-Christine Eriksson (andel 1/2)					
Område 1					1800
Utfart från permanentbostad	1 st	1800	1,00	100	1800
Stallgården 1:29					**1800**
Karin Elisabet Bröderman					
Område 1					1800
Utfart från permanentbostad	1 st	1800	1,00	100	1800
Stallgården 1:30					**20**
Per Anders Larsson (andel 1/2)					
Iris Ann-Christine Eriksson (andel 1/2)					
Område 1					20
Utfart för obebyggd tomt	1 st	20	1,00	100	20
Stallgården 1:31					**1800**
Mats Olov Bergman					
Område 1					1800
Utfart från permanentbostad	1 st	1800	1,00	100	1800
Stallgården 1:32					**1800**
Staffan Gunnar Eriksson (andel 1/2)					
Anne Ingeborg Pettersson (andel 1/2)					
Område 1					1800
Utfart från permanentbostad	1 st	1800	1,00	100	1800
Stallgården 1:33					**1800**
Ensio Juhani Koskinen					
Område 1					1800
Utfart från permanentbostad	1 st	1800	1,00	100	1800
Stallgården 1:34					**900**
Per-Olov Olsson					
Område 1					900
Utfart från permanentbostad	1 st	1800	1,00	50	900
Stallgården 1:35					**1800**
Sven Erik Sjöberg (andel 1/2)					
Britt-Marie Kristina Sjöberg (andel 1/2)					
Område 1					1800
Utfart från permanentbostad	1 st	1800	1,00	100	1800
Stallgården 1:36					**20**
David Tobias Fredén (andel 1/2)					
Ernst Kurt Fredén (andel 1/4)					
Maud Anneli Fredén (andel 1/4)					
Område 1					20
Utfart för obebyggd tomt	1 st	20	1,00	100	20
Stallgården 1:37					**900**
David Tobias Fredén (andel 1/2)					
Ernst Kurt Fredén (andel 1/4)					
Maud Anneli Fredén (andel 1/4)					
Område 1					900
Utfart från permanentbostad	1 st	1800	1,00	50	900

Fastighet Ägare Trafikslag	Antal Sort	Ton/ enhet och år	Väglängd (km)	Utnytt- jande (%)	Tonkm/år
Stallgården 1:38					**900**
Gertrud Elisabet Kristina A Bengts					
Område 1					900
Utfart från permanentbostad	1 st	1800	1,00	50	900
Stallgården 1:39					**1800**
Ernst Kurt Fredén (andel 1/2)					
Maud Anneli Fredén (andel 1/2)					
Område 1					1800
Utfart från permanentbostad	1 st	1800	1,00	100	1800
Stallgården 1:40					**1800**
Anette Kristina Olsson (andel 1/2)					
Tomas Anders Franz (andel 1/2)					
Område 1					1800
Utfart från permanentbostad	1 st	1800	1,00	100	1800
Stallgården 1:41					**10**
Anette Kristina Olsson (andel 1/2)					
Tomas Anders Franz (andel 1/2)					
Område 1					10
Utfart för obebyggd tomt	1 st	20	1,00	50	10
Stallgården 1:42					**1800**
Mats Lennart Davidsson (andel 1/2)					
Gudrun Helena Davidsson (andel 1/2)					
Område 1					1800
Utfart från permanentbostad	1 st	1800	1,00	100	1800
Stallgården 1:43					**900**
Hans Axel Sture Andersson					
Område 1					900
Utfart från permanentbostad	1 st	1800	1,00	50	900
Stallgården 1:45					**900**
Gunlis Elisabet Nyström					
Område 1					900
Utfart från permanentbostad	1 st	1800	1,00	50	900
Stallgården 1:46					**900**
Elvira Elisabet Eriksson					
Område 1					900
Utfart från permanentbostad	1 st	1800	1,00	50	900
Stallgården 1:47					**900**
Ingrid Maria Karlsson					
Område 1					900
Utfart från permanentbostad	1 st	1800	1,00	50	900
Stallgården 1:48					**3600**
Inga-Britta Trygg					
Område 1					3600
Utfart från permanentbostad	2 st	1800	1,00	100	3600
Stallgården 1:49					**1800**
Kjell Anders Björkqvist (andel 1/2)					
Ewa Carina Björkqvist (andel 1/2)					
Område 1					1800

Fastighet Ägare Trafikslag	Antal Sort	Ton/ enhet och år	Väglängd (km)	Utnytt- jande (%)	Tonkm/år
Utfart från permanentbostad	1 st	1800	1,00	100	1800
Stallgården 1:53					**1800**
Zusanne Elisabeth Hamrin (andel 1/2)					
Christer Mikael Nilsson (andel 1/2)					
Område 1					1800
Utfart från permanentbostad	1 st	1800	1,00	100	1800
Stallgården 1:54					**1800**
Eva Ingela Laggar (andel 1/2)					
Roland Sivert Laggar (andel 1/2)					
Område 1					1800
Utfart från permanentbostad	1 st	1800	1,00	100	1800
Stallgården 1:55					**1800**
Mary Kristina Andersson					
Område 1					1800
Utfart från permanentbostad	1 st	1800	1,00	100	1800
Stallgården 1:56					**900**
Bengt Groth					
Område 1					900
Utfart från permanentbostad	1 st	1800	1,00	50	900
Stallgården 1:57					**900**
Kjell Åke Sundin (andel 1/2)					
Inga Viola Sundin (andel 1/2)					
Område 1					900
Utfart från permanentbostad	1 st	1800	1,00	50	900
Stallgården 1:58					**900**
Per Erik Johansson (andel 1/2)					
Karin Marie Johansson (andel 1/2)					
Område 1					900
Utfart från permanentbostad	1 st	1800	1,00	50	900
Stallgården 1:59					**1800**
Edvin Johannes Boman					
Område 1					1800
Utfart från permanentbostad	1 st	1800	1,00	100	1800
Stallgården 1:60					**1800**
Frank Sigurd Kårespång (andel 1/2)					
Ann Helén Kårespång (andel 1/2)					
Område 1					1800
Utfart från permanentbostad	1 st	1800	1,00	100	1800
Stallgården 1:61					**900**
John Elis Hedlöf (andel 1/2)					
Siv Mildred Hedlöf (andel 1/2)					
Område 1					900
Utfart från permanentbostad	1 st	1800	1,00	50	900
Stallgården 1:62					**20**
Gun Marianne Björklund (andel 1/2)					
Lillemor Margareta Cedergren (andel 1/2)					
Område 1					20
Utfart för obebyggd tomt	1 st	20	1,00	100	20

Fastighet Ägare Trafikslag	Antal Sort	Ton/ enhet och år	Väglängd (km)	Utnytt- jande (%)	Tonkm/år
Stallgården 1:63					**1800**
Gun Marianne Björklund (andel 1/2)					
Lillemor Margareta Cedergren (andel 1/2)					
Område 1					1800
Utfart från permanentbostad	1 st	1800	1,00	100	1800
Stallgården 1:64					**1800**
Alf Lennart Ros					
Område 1					1800
Utfart från permanentbostad	1 st	1800	1,00	100	1800
Stallgården 1:65					**900**
Ulla Birgitta Olsson					
Område 1					900
Utfart från permanentbostad	1 st	1800	1,00	50	900
Stallgården 1:66					**900**
Britt Gunhild Gren (andel 1/2)					
Sven Vilmer Andersson (andel 1/2)					
Område 1					900
Utfart från permanentbostad	1 st	1800	1,00	50	900
Stallgården 1:67					**1800**
Iris Elisabet Söderberg					
Område 1					1800
Utfart från permanentbostad	1 st	1800	1,00	100	1800
Stallgården 1:68					**1800**
Anna Margareta Näs					
Område 1					1800
Utfart från permanentbostad	1 st	1800	1,00	100	1800
Stallgården 1:69					**1800**
Magnus Erik Fläck (andel 1/2)					
Eva Mari Fläck (andel 1/2)					
Område 1					1800
Utfart från permanentbostad	1 st	1800	1,00	100	1800
Stallgården 1:70					**1800**
Birgitta Christina Strömberg Hedman					
Område 1					1800
Utfart från permanentbostad	1 st	1800	1,00	100	1800
Stallgården 1:71					**1800**
Astrid Paulina Anselius (andel 1/2)					
Hans Stefan Anselius (andel 1/2)					
Område 1					1800
Utfart från permanentbostad	1 st	1800	1,00	100	1800
Stallgården 1:72					**1800**
Karl Gunnar Algot Kers					
Område 1					1800
Utfart från permanentbostad	1 st	1800	1,00	100	1800
Stallgården 1:73					**1800**
Bernt Martin Eriksson					
Område 1					1800
Utfart från permanentbostad	1 st	1800	1,00	100	1800

Fastighet Ägare Trafikslag	Antal Sort	Ton/ enhet och år	Väglängd (km)	Utnytt- jande (%)	Tonkm/år
Stallgården 1:74					**1800**
Lars Ingemar Bengtsson (andel 1/2)					
Gullve Katrina Bengtsson (andel 1/2)					
Område 1					1800
Utfart från permanentbostad	1 st	1800	1,00	100	1800
Stallgården 1:75					**20**
Astrid Paulina Anselius (andel 1/2)					
Hans Stefan Anselius (andel 1/2)					
Område 1					20
Utfart för obebyggd tomt	1 st	20	1,00	100	20
Stallgården 1:76					**1800**
Karl William Karlsson					
Område 1					1800
Utfart från permanentbostad	1 st	1800	1,00	100	1800
Stallgården 1:77					**1800**
Gunhild Maria Boström					
Område 1					1800
Utfart från permanentbostad	1 st	1800	1,00	100	1800
Stallgården 1:78					**1800**
Anders Elias Rågfeldt (andel 1/2)					
Gunvor Marianne Rågfeldt (andel 1/2)					
Område 1					1800
Utfart från permanentbostad	1 st	1800	1,00	100	1800
Stallgården 1:79					**20**
Sonja Viola Nordgren					
Område 1					20
Utfart för obebyggd tomt	1 st	20	1,00	100	20
Stallgården 1:80					**20**
Anders Elias Rågfeldt (andel 1/2)					
Gunvor Marianne Rågfeldt (andel 1/2)					
Område 1					20
Utfart för obebyggd tomt	1 st	20	1,00	100	20
Stallgården 1:81					**1800**
Axel Tore Jonsson					
Område 1					1800
Utfart från permanentbostad	1 st	1800	1,00	100	1800
Stallgården 1:82					**1800**
Sonja Viola Nordgren					
Område 1					1800
Utfart från permanentbostad	1 st	1800	1,00	100	1800
Stallgården 1:83					**20**
Karl Kjell Lennart Nilsson					
Område 1					20
Utfart för obebyggd tomt	1 st	20	1,00	100	20
Stallgården 1:84					**1800**
Karl Kjell Lennart Nilsson					
Område 1					1800
Utfart från permanentbostad	1 st	1800	1,00	100	1800

Fastighet Ägare Trafikslag	Antal Sort	Ton/ enhet och år	Väglängd (km)	Utnytt- jande (%)	Tonkm/år
Stallgården 1:85					**1800**
Bengt Gunnar Mattsson					
Område 1					1800
Utfart från permanentbostad	1 st	1800	1,00	100	1800
Stallgården 1:86					**1800**
Arina Monica Damberg (andel 1/2)					
Christer Ingvar Damberg (andel 1/2)					
Område 1					1800
Utfart från permanentbostad	1 st	1800	1,00	100	1800
Stallgården 1:87					**1800**
Mats Olof Borg					
Område 1					1800
Utfart från permanentbostad	1 st	1800	1,00	100	1800
Stallgården 1:88					**1800**
Eva Britt-Marie Borbos (andel 1/2)					
Hans Axel Borbos (andel 1/2)					
Område 1					1800
Utfart från permanentbostad	1 st	1800	1,00	100	1800
Stallgården 1:89					**20**
Eva Britt-Marie Borbos (andel 1/2)					
Hans Axel Borbos (andel 1/2)					
Område 1					20
Utfart för obebyggd tomt	1 st	20	1,00	100	20
Stallgården 1:90					**1800**
Lilly Emilie Zetterström					
Område 1					1800
Utfart från permanentbostad	1 st	1800	1,00	100	1800
Stallgården 1:91					**1800**
Bengt Göran Henriksson (andel 1/2)					
Carina Maria Henriksson (andel 1/2)					
Område 1					1800
Utfart från permanentbostad	1 st	1800	1,00	100	1800
Stallgården 1:92					**1800**
Ulla-Britt Jennervall					
Område 1					1800
Utfart från permanentbostad	1 st	1800	1,00	100	1800
Stallgården 1:93					**1800**
Sven Villiam Karlsson					
Område 1					1800
Utfart från permanentbostad	1 st	1800	1,00	100	1800
Stallgården 1:94					**1800**
Meta Kerstin M Westman Jansson					
Område 1					1800
Utfart från permanentbostad	1 st	1800	1,00	100	1800
Stallgården 1:95					**1800**
Lisbeth Birgitta Mankler (andel 1/2)					
Clas Erik Vilhelm Mankler (andel 1/2)					
Område 1					1800

Fastighet Ägare Trafikslag	Antal Sort	Ton/ enhet och år	Väglängd (km)	Utnytt- jande (%)	Tonkm/år
Utfart från permanentbostad	1 st	1800	1,00	100	1800
Stallgården 1:96					**20**
Karl Sundströms dödsbo					
Område 1					20
Utfart för obebyggd tomt	1 st	20	1,00	100	20
Stallgården 1:97					**1800**
Birger Kennet Westerlund					
Område 1					1800
Utfart från permanentbostad	1 st	1800	1,00	100	1800
Stallgården 1:98					**1800**
Ulla Marianne Ryberg (andel 1/2)					
Hans Olov Ryberg (andel 1/2)					
Område 1					1800
Utfart från permanentbostad	1 st	1800	1,00	100	1800
Stallgården 1:99					**1800**
Ulf Peter Danielsson (andel 1/2)					
Malin Erika Danielsson (andel 1/2)					
Område 1					1800
Utfart från permanentbostad	1 st	1800	1,00	100	1800
Stallgården 1:100					**1800**
John Olav Svingen					
Område 1					1800
Utfart från permanentbostad	1 st	1800	1,00	100	1800
Stallgården 1:101					**1800**
Lars-Erik Johansson					
Område 1					1800
Utfart från permanentbostad	1 st	1800	1,00	100	1800
Stallgården 1:102					**20**
Falu Kommun					
Område 1					20
Utfart för obebyggd tomt	1 st	20	1,00	100	20
Stallgården 1:103					**1800**
Abbas Arab (andel 1/2)					
Ingrid Viola Arab Einarsson (andel 1/2)					
Område 1					1800
Utfart från permanentbostad	1 st	1800	1,00	100	1800
Stallgården 1:104					**1800**
Mats Thomas Wickström (andel 1/2)					
Eva Berit Gullbransson Wickström (andel 1/2)					
Område 1					1800
Utfart från permanentbostad	1 st	1800	1,00	100	1800
Stallgården 1:105					**20**
Falu Kommun					
Område 1					20
Utfart för obebyggd tomt	1 st	20	1,00	100	20
Stallgården 1:106					**1800**
Karl Åke Sixten Bröderman					

Fastighet Ägare Trafikslag	Antal Sort	Ton/ enhet och år	Väglängd (km)	Utnytt- jande (%)	Tonkm/år
Område 1					1800
Utfart från permanentbostad	1 st	1800	1,00	100	1800
Stallgården 1:107					900
Gerda Birgitta Andersson (andel 1/2)					
Karl Lennart Andersson (andel 1/2)					
Område 1					900
Utfart från permanentbostad	1 st	1800	1,00	50	900
Stallgården 1:110					7200
Karl Mats Håkan Brodén					
Område 1					7200
Utfart, lägenhet	6 st	1200	1,00	100	7200
Anm: Hyreshus, 6 lägenheter					
Stallgården 1:111					10
Bergvik Skog Väst Ab					
Område 1					10
Utfart för obebyggd tomt	1 st	20	1,00	50	10
Stallgården 1:112					10
Bergvik Skog Väst Ab					
Område 1					10
Utfart för obebyggd tomt	1 st	20	1,00	50	10
Stallgården 1:113					10
Bergvik Skog Väst Ab					
Område 1					10
Utfart för obebyggd tomt	1 st	20	1,00	50	10
Stallgården 1:114					10
Bergvik Skog Väst Ab					
Område 1					10
Utfart för obebyggd tomt	1 st	20	1,00	50	10
Stallgården 1:115					10
Bergvik Skog Väst Ab					
Område 1					10
Utfart för obebyggd tomt	1 st	20	1,00	50	10
Stallgården 1:116					10
Bergvik Skog Väst Ab					
Område 1					10
Utfart för obebyggd tomt	1 st	20	1,00	50	10
Stallgården 1:117					10
Bergvik Skog Väst Ab					
Område 1					10
Utfart för obebyggd tomt	1 st	20	1,00	50	10
Stallgården 1:147					4800
Stoyan Ivanov Halatchev (andel 1/2)					
Marieta Todorova Toneva Halatcheva (andel 1/2)					
Område 1					4800
Utfart, lägenhet	4 st	1200	1,00	100	4800
Anm: 4 lägenheter					

Fastighet Ägare Trafikslag	Antal Sort	Ton/ enhet och år	Väglängd (km)	Utnytt- jande (%)	Tonkm/år
Stallgården 1:160					**1800**
Mats Bertil Hanis					
Område 1					1800
Utfart från permanentbostad	1 st	1800	1,00	100	1800
Stallgården 1:161					**1800**
Marianne Elisabeth Palm					
Område 1					1800
Utfart från permanentbostad	1 st	1800	1,00	100	1800
Stallgården 1:182					**3600**
Dan Hans Erik Norberg					
Område 1					3600
Utfart, lägenhet	2 st	1800	1,00	100	3600
Anm: 2 lägenheter					
Stallgården 1:183					**1800**
Agneta Marie Björklund (andel 1/2)					
Per Erik Björklund (andel 1/2)					
Område 1					1800
Utfart från permanentbostad	1 st	1800	1,00	100	1800
Stallgården 1:184					**3600**
Lars Åke Larsson (andel 1/2)					
Karin Lena Christina Larsson (andel 1/2)					
Område 1					3600
Utfart, lägenhet	2 st	1800	1,00	100	3600
Anm: 2 lägenheter					
Stallgården 1:185					**3600**
Bo Anders Vilhelm Olsson					
Område 1					3600
Utfart, lägenhet	2 st	1800	1,00	100	3600
Anm: 2 lägenheter					
Stallgården 1:186					**20**
Lars Åke Larsson (andel 1/2)					
Karin Lena Christina Larsson (andel 1/2)					
Område 1					20
Utfart för obebyggd tomt	1 st	20	1,00	100	20
Stallgården 1:187					**20**
Falu Kommun					
Område 1					20
Utfart för obebyggd tomt	1 st	20	1,00	100	20
Stallgården 1:188					**19200**
Birkehag Bostäder Ab					
Område 1					19200
Utfart, lägenhet	16 st	1200	1,00	100	19200
Anm: Hyreshus, 16 lägenheter					
Stallgården 1:189					**10**
Falu Kommun					
Område 1					10
Utfart för obebyggd tomt	1 st	20	1,00	50	10

Fastighet Ägare Trafikslag	Antal Sort	Ton/ enhet och år	Väglängd (km)	Utnytt- jande (%)	Tonkm/år
Stallgården 1:190					**10**
Falu Kommun					
Område 1					10
Utfart för obebyggd tomt	1 st	20	1,00	50	10
Stallgården 1:191					**4800**
AB Lenka					
Område 1					4800
Utfart, lägenhet	4 st	1200	1,00	100	4800
Anm: Hyreshus, 4 lägenheter					
Stallgården 1:193					**4000**
Liss Radio&Tv Ab					
Område 1					4000
Annan trafik	1 st	4000	1,00	100	4000
Stallgården 1:194					**1800**
Nils Åke Vallbom					
Område 1					1800
Utfart från permanentbostad	1 st	1800	1,00	100	1800
Stallgården 1:195					**1800**
Hilda Ulla Marketta Kvist (andel 1/2)					
Mats Tommy Väinö Rapp (andel 1/2)					
Område 1					1800
Utfart från permanentbostad	1 st	1800	1,00	100	1800
Stallgården 1:196					**1800**
Åke Thomas Eriksson (andel 1/2)					
Eva-Lena Christina Gadd (andel 1/2)					
Område 1					1800
Utfart från permanentbostad	1 st	1800	1,00	100	1800
Stallgården 1:197					**1800**
Ruth Gunborg Westman					
Område 1					1800
Utfart från permanentbostad	1 st	1800	1,00	100	1800
Stallgården 1:198					**1800**
Åse Ekskog-Österlund (andel 1/2)					
Kjell Österlund (andel 1/2)					
Område 1					1800
Utfart från permanentbostad	1 st	1800	1,00	100	1800
Stallgården 1:199					**1800**
Mats Hillborg					
Område 1					1800
Utfart från permanentbostad	1 st	1800	1,00	100	1800
Stallgården 1:200					**1800**
Anna Margareta Liljas					
Område 1					1800
Utfart från permanentbostad	1 st	1800	1,00	100	1800
Stallgården 1:201					**1800**
Rune Reinhold Björklund					
Område 1					1800
Utfart från permanentbostad	1 st	1800	1,00	100	1800

Fastighet Ägare Trafikslag	Antal Sort	Ton/ enhet och år	Väglängd (km)	Utnytt- jande (%)	Tonkm/år
Stallgården 1:202					**1800**
Camilla Maria Israelsson (andel 1/2)					
Jan Anders Israelsson (andel 1/2)					
Område 1					1800
Utfart från permanentbostad	1 st	1800	1,00	100	1800
Stallgården 1:203					**1800**
Peter Mikael Hedberg (andel 1/2)					
Ingela Maria Hedberg (andel 1/2)					
Område 1					1800
Utfart från permanentbostad	1 st	1800	1,00	100	1800
Stallgården 1:204					**1800**
Ann Ingrid Helena Melin (andel 1/2)					
Kjell Royne Jonsson (andel 1/2)					
Område 1					1800
Utfart från permanentbostad	1 st	1800	1,00	100	1800
Stallgården 1:205					**1800**
Tord Gerhard Strömberg (andel 1/2)					
Anna Elisabeth Strömberg (andel 1/2)					
Område 1					1800
Utfart från permanentbostad	1 st	1800	1,00	100	1800
Stallgården 1:206					**1800**
Anna-Lena Källgren (andel 2/5)					
Krister Ingvar Källgren (andel 1/5)					
Leif Torsten Boberg (andel 2/5)					
Område 1					1800
Utfart från permanentbostad	1 st	1800	1,00	100	1800
Stallgården 1:207					**1800**
Ylva Marie Cecilia Haqvinsson (andel 1/2)					
Lars Anders Tynell (andel 1/2)					
Område 1					1800
Utfart från permanentbostad	1 st	1800	1,00	100	1800
Stallgården 1:208					**1800**
John Gunnar Sigfrid Johansson					
Område 1					1800
Utfart från permanentbostad	1 st	1800	1,00	100	1800
Stallgården 1:209					**1800**
Karin Ester Engström					
Område 1					1800
Utfart från permanentbostad	1 st	1800	1,00	100	1800
Stallgården 1:210					**1800**
Bengt Olov Thörnell (andel 1/2)					
Gerd Ingela Marie Daniels (andel 1/2)					
Område 1					1800
Utfart från permanentbostad	1 st	1800	1,00	100	1800
Stallgården 1:211					**1800**
Kjell Olof Larsson					
Område 1					1800
Utfart från permanentbostad	1 st	1800	1,00	100	1800

Fastighet Ägare Trafikslag	Antal Sort	Ton/ enhet och år	Väglängd (km)	Utnytt- jande (%)	Tonkm/år
Stallgården 1:212					**1800**
Mats Elov Peter Broman (andel 1/2)					
Lena Norberg (andel 1/2)					
Område 1					1800
Utfart från permanentbostad	1 st	1800	1,00	100	1800
Stallgården 1:213					**1800**
Kerstin Margaretha Boberg					
Område 1					1800
Utfart från permanentbostad	1 st	1800	1,00	100	1800
Stallgården 1:214					**1800**
Kjell Osvald Kornelusson (andel 1/2)					
Ann Ellinor Sjöstrand (andel 1/2)					
Område 1					1800
Utfart från permanentbostad	1 st	1800	1,00	100	1800
Stallgården 1:215					**1800**
Suzanne Elisabeth Hansson					
Område 1					1800
Utfart från permanentbostad	1 st	1800	1,00	100	1800
Stallgården 1:216					**1800**
Maria Gunilla Annegren (andel 1/2)					
Björn Thomas Lidhagen (andel 1/2)					
Område 1					1800
Utfart från permanentbostad	1 st	1800	1,00	100	1800
Stallgården 1:217					**1800**
John Magnus Eric Vikman (andel 1/2)					
Kristina Ulrika Sofia Vikman (andel 1/2)					
Område 1					1800
Utfart från permanentbostad	1 st	1800	1,00	100	1800
Stallgården 1:218					**1800**
Britta Karin Elisabet Hedlund					
Område 1					1800
Utfart från permanentbostad	1 st	1800	1,00	100	1800
Stallgården 1:219					**1800**
Petters Lars Anders Andersson					
Område 1					1800
Utfart från permanentbostad	1 st	1800	1,00	100	1800
Stallgården 1:220					**1800**
Kim Leng Ong (andel 1/2)					
Stig Torvald Sundgren (andel 1/2)					
Område 1					1800
Utfart från permanentbostad	1 st	1800	1,00	100	1800
Stallgården 1:221					**1800**
Bernt Henry Rask					
Område 1					1800
Utfart från permanentbostad	1 st	1800	1,00	100	1800
Stallgården 1:222					**1800**
Hans Per Olof Ingmund Ryberg					
Område 1					1800

Fastighet Ägare Trafikslag	Antal Sort	Ton/ enhet och år	Väglängd (km)	Utnytt- jande (%)	Tonkm/år
Utfart från permanentbostad	1 st	1800	1,00	100	1800
Stallgården 1:223					1800
Erik Åke Nykvist					
Område 1					1800
Utfart från permanentbostad	1 st	1800	1,00	100	1800
Stallgården 1:246					1800
Johan Gunnar Nyrén (andel 1/2)					
Gunilla Elisabeth Nyrén (andel 1/2)					
Område 1					1800
Utfart från permanentbostad	1 st	1800	1,00	100	1800
Stallgården 1:247					1800
Björn Edvard Bengtsson (andel 1/2)					
Pia Marianne Linde (andel 1/2)					
Område 1					1800
Utfart från permanentbostad	1 st	1800	1,00	100	1800
Stallgården 1:249					1800
Ingrid Skoglund (andel 1/2)					
Olav Eskil Skoglund (andel 1/2)					
Område 1					1800
Utfart från permanentbostad	1 st	1800	1,00	100	1800
Stallgården 1:250					1800
Kjell Olov Bergkvist (andel 1/2)					
Gull-Marie Karin Elisabet Bergkvist (andel 1/2)					
Område 1					1800
Utfart från permanentbostad	1 st	1800	1,00	100	1800
Stallgården 1:251					1800
Ester Marianne Dahlgren					
Område 1					1800
Utfart från permanentbostad	1 st	1800	1,00	100	1800
Stallgården 1:252					1800
Evy Marja-Lena Hagberg (andel 1/2)					
Lennart André Hagberg (andel 1/2)					
Område 1					1800
Utfart från permanentbostad	1 st	1800	1,00	100	1800
Stallgården 1:253					1800
Bo Ernst Sjödahl (andel 1/2)					
May Sonny Sjödahl (andel 1/2)					
Område 1					1800
Utfart från permanentbostad	1 st	1800	1,00	100	1800
Stallgården 1:254					1800
Astrid Birgitta Bergqvist (andel 1/2)					
Karl Erik Bergqvist (andel 1/2)					
Område 1					1800
Utfart från permanentbostad	1 st	1800	1,00	100	1800
Stallgården 1:255					1800
Nils Gösta Erland Lundberg					
Område 1					1800

Fastighet Ägare Trafikslag	Antal Sort	Ton/ enhet och år	Väglängd (km)	Utnytt- jande (%)	Tonkm/år
Utfart från permanentbostad	1 st	1800	1,00	100	1800
Stallgården 1:256					**1800**
John Valter Asplind					
Område 1					1800
Utfart från permanentbostad	1 st	1800	1,00	100	1800
Stallgården 1:257					**1800**
Marit Elisabet Eriksson (andel 1/2)					
Lars Stefan Bergqvist (andel 1/2)					
Område 1					1800
Utfart från permanentbostad	1 st	1800	1,00	100	1800
Stallgården 1:258					**3600**
Jan Peter Birkehag					
Område 1					3600
Utfart, lägenhet	2 st	1800	1,00	100	3600
Anm: Hyreshus, 2 lägenheter					
Stallgården 1:259					**31200**
Birkehag Bostäder Ab					
Område 1					31200
Utfart, lägenhet	26 st	1200	1,00	100	31200
Anm: Hyreshus, 26 lägenheter					
Stallgården 1:260					**14400**
Birkehag Bostäder Ab					
Område 1					14400
Utfart, lägenhet	12 st	1200	1,00	100	14400
Anm: Hyresus, 12 lägenheter					
Stallgården 1:263					**1800**
Ester Sofia Lyrberg					
Område 1					1800
Utfart från permanentbostad	1 st	1800	1,00	100	1800
Stallgården 1:264					**1800**
Lars Ingemar Jansson (andel 1/2)					
Anneli Margareta Gustafsson (andel 1/2)					
Område 1					1800
Utfart från permanentbostad	1 st	1800	1,00	100	1800
Stallgården 1:267					**14400**
Birkehag Bostäder Ab					
Område 1					14400
Utfart, lägenhet	12 st	1200	1,00	100	14400
Anm: Hyreshus, 12 lägenheter					
Stallgården 1:268					**7200**
Fastighetsbolaget Svärdet Hb					
Område 1					7200
Utfart, lägenhet	6 st	1200	1,00	100	7200
Anm: Hyreshus, 6 lägenheter					
Stallgården 1:269					**1800**
Leif Lars Arne Johansson (andel 1/2)					
Barbro Viktoria Johansson (andel 1/2)					
Område 1					1800

Fastighet Ägare Trafikslag	Antal Sort	Ton/ enhet och år	Väglängd (km)	Utnytt- jande (%)	Tonkm/år
Utfart från permanentbostad	1 st	1800	1,00	100	1800
Stallgården 1:270					**1800**
Alf Ronnie Eriksson (andel 1/2)					
Mård Elisabet Stor (andel 1/2)					
Område 1					1800
Utfart från permanentbostad	1 st	1800	1,00	100	1800
Stallgården 1:271					**14400**
Birkehag Bostäder Ab					
Område 1					14400
Utfart, lägenhet	12 st	1200	1,00	100	14400
Anm: Hyreshus, 12 lägenheter					
Stallgården 1:273					**1800**
Stora Enso Grycksbo Ab					
Område 1					1800
Annan trafik	1 st	3600	1,00	50	1800
Stallgården 1:274					**1800**
Per Olov Alm					
Område 1					1800
Utfart från permanentbostad	1 st	1800	1,00	100	1800
Stallgården 1:275					**1800**
Ulf Tage Viklund (andel 1/2)					
Ann Magdalena Jones (andel 1/2)					
Område 1					1800
Utfart från permanentbostad	1 st	1800	1,00	100	1800
Stallgården 1:276					**1800**
Verner Kristiansen (andel 1/2)					
Birgit Linnéa Stenberg (andel 1/2)					
Område 1					1800
Utfart från permanentbostad	1 st	1800	1,00	100	1800
Stallgården 1:277					**28800**
Brf Björksta					
Område 1					28800
Utfart, lägenhet	24 st	1200	1,00	100	28800
Anm: Hyreshus, 24 lägenheter					
Stallgården 1:278					**1800**
Maria Catrin Lindberg (andel 1/2)					
Lars Stefan Hillblom (andel 1/2)					
Område 1					1800
Utfart från permanentbostad	1 st	1800	1,00	100	1800
Stallgården 1:279					**1800**
Elis Rune Henriksson					
Område 1					1800
Utfart från permanentbostad	1 st	1800	1,00	100	1800
Stallgården 1:281					**1800**
Hans Göran Eklund (andel 1/2)					
Barbro Margaret Eklund (andel 1/2)					
Område 1					1800
Utfart från permanentbostad	1 st	1800	1,00	100	1800

Fastighet Ägare Trafikslag	Antal Sort	Ton/ enhet och år	Väglängd (km)	Utnytt- jande (%)	Tonkm/år
Stallgården 1:282					**20**
Gläntan Förvaltningsaktiebolag					
Område 1					20
Utfart för obebyggd tomt	1 st	20	1,00	100	20
Stallgården 1:283					**1800**
Stig Evert Eriksson					
Område 1					1800
Utfart från permanentbostad	1 st	1800	1,00	100	1800
Stallgården 1:286					**19200**
Per Alf Boberg					
Område 1					19200
Annan trafik	16 st	1200	1,00	100	19200
Anm: Hyreshus, 16 lägenheter					
Stallgården 1:287					**1800**
Jan Niclas Asplind					
Område 1					1800
Annan trafik	1 st	1800	1,00	100	1800
Stallgården 1:290					**1800**
Sven-Erik Rafael Bertell (andel 1/2)					
Karin Elisabet Bertell (andel 1/2)					
Område 1					1800
Utfart från permanentbostad	1 st	1800	1,00	100	1800
Stallgården 1:291					**1800**
Eva Ingalill Birgitta Skogli					
Område 1					1800
Utfart från permanentbostad	1 st	1800	1,00	100	1800
Stallgården 1:292					**1800**
Sune Lennart Gustafsson					
Område 1					1800
Utfart från permanentbostad	1 st	1800	1,00	100	1800
Stallgården 1:293					**1800**
Karl Henry Eriksson					
Område 1					1800
Utfart från permanentbostad	1 st	1800	1,00	100	1800
Stallgården 1:294					**1800**
Jan Andreas Kvicker					
Område 1					1800
Utfart från permanentbostad	1 st	1800	1,00	100	1800
Stallgården 1:295					**20**
Falu Kommun					
Område 1					20
- Utfart för obebyggd tomt	1 st	20	1,00	100	20
Stallgården 1:296					**20**
Falu Kommun					
Område 1					20
Utfart för obebyggd tomt	1 st	20	1,00	100	20
Stallgården 1:297					**20**
Falu Kommun					

Fastighet Ägare Trafikslag	Antal Sort	Ton/ enhet och år	Väglängd (km)	Utnytt- jande (%)	Tonkm/år
Område 1					20
Utfart för obebyggd tomt	1 st	20	1,00	100	20
Stallgården 1:298					**1800**
Karl Göran Norberg (andel 1/2)					
Ann Sofie Linnéa Bengts (andel 1/2)					
Område 1					1800
Utfart från permanentbostad	1 st	1800	1,00	100	1800
Stallgården 1:299					**20**
Gläntan Förvaltningsaktiebolag					
Område 1					20
Utfart för obebyggd tomt	1 st	20	1,00	100	20
Stallgården 1:300					**5400**
Hammars Elektroniksystem Ab					
Område 1					5400
Utfart, lägenhet	1 st	5400	1,00	100	5400
Stallgården 1:301					**20**
Gläntan Förvaltningsaktiebolag					
Område 1					20
Utfart för obebyggd tomt	1 st	20	1,00	100	20
Stallgården 1:302					**20**
Gläntan Förvaltningsaktiebolag					
Område 1					20
Utfart för obebyggd tomt	1 st	20	1,00	100	20
Stallgården 1:303					**20**
Gläntan Förvaltningsaktiebolag					
Område 1					20
Utfart för obebyggd tomt	1 st	20	1,00	100	20
Stallgården 1:304					**20**
Gläntan Förvaltningsaktiebolag					
Område 1					20
Utfart för obebyggd tomt	1 st	20	1,00	100	20
Stallgården 1:305					**20**
Gläntan Förvaltningsaktiebolag					
Område 1					20
Utfart för obebyggd tomt	1 st	20	1,00	100	20
Stallgården 1:306					**20**
Gläntan Förvaltningsaktiebolag					
Område 1					20
Utfart för obebyggd tomt	1 st	20	1,00	100	20
Stallgården 1:307					**20**
Gläntan Förvaltningsaktiebolag					
Område 1					20
Utfart för obebyggd tomt	1 st	20	1,00	100	20
Stallgården 1:308					**20**
Gläntan Förvaltningsaktiebolag					
Område 1					20
Utfart för obebyggd tomt	1 st	20	1,00	100	20

Fastighet Ägare Trafikslag	Antal Sort	Ton/ enhet och år	Väglängd (km)	Utnytt- jande (%)	Tonkm/år
Stallgården 1:309					**1800**
Per Stefan Gatu					
Område 1					1800
Utfart från permanentbostad	1 st	1800	1,00	100	1800
Stallgården 1:310					**1800**
Husein-Zlatan Plivac					
Område 1					1800
Utfart från permanentbostad	1 st	1800	1,00	100	1800
Stallgården 1:311					**1800**
Edith Ingegerd Pettersson					
Område 1					1800
Utfart från permanentbostad	1 st	1800	1,00	100	1800
Stallgården 1:312					**1800**
Sven Tore Haglund (andel 1/2)					
Bernt Torbjörn Haglund (andel 1/2)					
Område 1					1800
Utfart från permanentbostad	1 st	1800	1,00	100	1800
Stallgården 1:313					**1800**
Jan Olov Bergström					
Område 1					1800
Utfart från permanentbostad	1 st	1800	1,00	100	1800
Stallgården 1:314					**1800**
Knut Bertil Östberg					
Område 1					1800
Utfart från permanentbostad	1 st	1800	1,00	100	1800
Stallgården 1:315					**20**
Anette Carola Wickström					
Område 1					20
Utfart för obebyggd tomt	1 st	20	1,00	100	20
Stallgården 1:316					**4800**
Per Alf Boberg					
Område 1					4800
Utfart, lägenhet	4 st	1200	1,00	100	4800
Anm: Hyreshus, 4 lägenheter					
Stallgården 1:317					**3600**
Per Alf Boberg					
Område 1					3600
Utfart, lägenhet	3 st	1200	1,00	100	3600
Anm: Hyreshus, 3 lägenheter					
Stallgården 1:318					**20**
Åsa Lundberg (andel 1/2)					
Bo Jansson (andel 1/2)					
Område 1					20
Utfart för obebyggd tomt	1 st	20	1,00	100	20
Stallgården 1:319					**4000**
Åsa Lundberg (andel 1/2)					
Bo Jansson (andel 1/2)					
Område 1					4000

Fastighet Ägare Trafikslag	Antal Sort	Ton/ enhet och år	Väglängd (km)	Utnytt- jande (%)	Tonkm/år
Annan trafik	1 st	4000	1,00	100	4000
Stallgården 1:320					**62400**
Hsb:S Brf Stallgården I Grycksbo					
Område 1					62400
Utfart, lägenhet	52 st	1200	1,00	100	62400
Anm: Hyreshus, 52 lägenheter					
Stallgården 1:331					**10**
Bergvik Skog Väst Ab					
Område 1					10
Utfart för obebyggd tomt	1 st	20	1,00	50	10
Stallgården 1:332					**20**
Anette Carola Wickström					
Område 1					20
Utfart för obebyggd tomt	1 st	20	1,00	100	20
Stallgården 1:333					**5000**
Ali Bahceci (andel 1/2)					
Hatice Bahceci (andel 1/2)					
Område 1					5000
Annan trafik	1 st	5000	1,00	100	5000
Anm: Pizzeria					
Stallgården 1:334					**1800**
Grycksbo Intresse-Och Bygdegårdsför					
Område 1					1800
Annan trafik	1 st	1800	1,00	100	1800
Stallgården 1:335					**1800**
Bengt Christer Karlsson (andel 1/2)					
Anna Eva Regina Bonde (andel 1/2)					
Område 1					1800
Utfart från permanentbostad	1 st	1800	1,00	100	1800
Stallgården 1:336					**1800**
Mait Gunvor Edlund					
Område 1					1800
Utfart från permanentbostad	1 st	1800	1,00	100	1800
Stallgården 1:337					**1800**
Arnold Olsen					
Område 1					1800
Utfart från permanentbostad	1 st	1800	1,00	100	1800
Stallgården 1:338					**1800**
Kjell Anders Fahlström (andel 1/2)					
Eva Elisabeth Fahlström (andel 1/2)					
Område 1					1800
Utfart från permanentbostad	1 st	1800	1,00	100	1800
Stallgården 1:339					**1800**
Tor Rönningen (andel 1/2)					
Gun Rönningen (andel 1/2)					
Område 1					1800
Utfart från permanentbostad	1 st	1800	1,00	100	1800

Fastighet Ägare Trafikslag	Antal Sort	Ton/ enhet och år	Väglängd (km)	Utnytt- jande (%)	Tonkm/år
Stallgården 1:340					**1800**
Lena Birgitta Bröderman					
Område 1					1800
Utfart från permanentbostad	1 st	1800	1,00	100	1800
Stallgården 1:341					**1800**
Klas Göran Jansson					
Område 1					1800
Utfart från permanentbostad	1 st	1800	1,00	100	1800
Stallgården 1:342					**1800**
Gerd Margareta Johansson					
Område 1					1800
Utfart från permanentbostad	1 st	1800	1,00	100	1800
Stallgården 1:343					**1800**
Ivar Reinhold Widell					
Område 1					1800
Utfart från permanentbostad	1 st	1800	1,00	100	1800
Stallgården 1:344					**1800**
James Jean Tonino Lamell (andel 1/2)					
Svea Marie Lamell (andel 1/2)					
Område 1					1800
Utfart från permanentbostad	1 st	1800	1,00	100	1800
Stallgården 1:345					**1800**
Peter Henrik Michael Nordanskog (andel 1/2)					
Eva Carina Vattulainen (andel 1/2)					
Område 1					1800
Utfart från permanentbostad	1 st	1800	1,00	100	1800
Stallgården 1:346					**1800**
Erik Gösta Berglund					
Område 1					1800
Utfart från permanentbostad	1 st	1800	1,00	100	1800
Stallgården 1:347					**1800**
Lydia Ingeborg Trygg					
Område 1					1800
Utfart från permanentbostad	1 st	1800	1,00	100	1800
Stallgården 1:348					**1800**
Ulla Birgitta Boman					
Område 1					1800
Utfart från permanentbostad	1 st	1800	1,00	100	1800
Stallgården 1:349					**1800**
Hans Lennart Ols					
Område 1					1800
Utfart från permanentbostad	1 st	1800	1,00	100	1800
Stallgården 1:350					**1800**
Lars Olov Bergort (andel 1/2)					
Margareta Ulla-Karin Bergort (andel 1/2)					
Område 1					1800
Utfart från permanentbostad	1 st	1800	1,00	100	1800

Fastighet Ägare Trafikslag	Antal Sort	Ton/ enhet och år	Väglängd (km)	Utnytt- jande (%)	Tonkm/år
Stallgården 1:351					**1800**
Jönses Sven Folke Olsson					
Område 1					1800
Utfart från permanentbostad	1 st	1800	1,00	100	1800
Stallgården 1:352					**1800**
Ernst Tage Lindqvist					
Område 1					1800
Utfart från permanentbostad	1 st	1800	1,00	100	1800
Stallgården 1:353					**1800**
Göran Artur Domert					
Område 1					1800
Utfart från permanentbostad	1 st	1800	1,00	100	1800
Stallgården 1:354					**1800**
Solveig Maria Henriksson					
Område 1					1800
Utfart från permanentbostad	1 st	1800	1,00	100	1800
Stallgården 1:355					**1800**
Inge Bruno Ryberg					
Område 1					1800
Utfart från permanentbostad	1 st	1800	1,00	100	1800
Stallgården 1:356					**1800**
Siv Margareta Björk					
Område 1					1800
Utfart från permanentbostad	1 st	1800	1,00	100	1800
Stallgården 1:357					**27000**
Falu Kommun					
Område 1					27000
Annan trafik	1 st	54000	1,00	50	27000
Anm: Skola					
Stallgården 1:358					**1800**
Lars Börje Rogström					
Område 1					1800
Utfart från permanentbostad	1 st	1800	1,00	100	1800
Stallgården 1:359					**1800**
John Sven Peter Bengt Hildén (andel 1/2)					
Anna Linda Hildén (andel 1/2)					
Område 1					1800
Utfart från permanentbostad	1 st	1800	1,00	100	1800
Stallgården 1:360					**20**
Hedlunds Trävaru Ab					
Område 1					20
Utfart för obebyggd tomt	1 st	20	1,00	100	20
Stallgården 1:361					**1800**
Erik Roland Matsson					
Område 1					1800
Utfart från permanentbostad	1 st	1800	1,00	100	1800

Fastighet Ägare Trafikslag	Antal Sort	Ton/ enhet och år	Väglängd (km)	Utnytt- jande (%)	Tonkm/år
Stallgården 1:362					**1800**
Emir Maunic (andel 1/2)					
Biljana Maunic (andel 1/2)					
Område 1					1800
Utfart från permanentbostad	1 st	1800	1,00	100	1800
Stallgården 1:363					**20**
Falu Kommun					
Område 1					20
Utfart för obebyggd tomt	1 st	20	1,00	100	20
Stallgården 1:364					**20**
Falu Kommun					
Område 1					20
Utfart för obebyggd tomt	1 st	20	1,00	100	20
Stallgården 1:365					**20**
Falu Kommun					
Område 1					20
Utfart för obebyggd tomt	1 st	20	1,00	100	20
Stallgården 1:372					**9000**
Strålins Tryckeri Ab					
Område 1					9000
Annan trafik	1 st	9000	1,00	100	9000
Stallgården 1:373					**1800**
Knut Alfred Eriksson					
Område 1					1800
Utfart från permanentbostad	1 st	1800	1,00	100	1800
Stallgården 1:374					**1800**
Harry Kalevi Hildén					
Område 1					1800
Utfart från permanentbostad	1 st	1800	1,00	100	1800
Stallgården 1:375					**1800**
Kjell Edvin Karis (andel 1/2)					
Karin Gunvor Karis (andel 1/2)					
Område 1					1800
Utfart från permanentbostad	1 st	1800	1,00	100	1800
Stallgården 1:376					**1800**
Bertil Ivar Larsson					
Område 1					1800
Utfart från permanentbostad	1 st	1800	1,00	100	1800
Stallgården 1:377					**1800**
Maud Irene Törnberg					
Område 1					1800
Utfart från permanentbostad	1 st	1800	1,00	100	1800
Stallgården 1:378					**1800**
Max Vilhelm Maximilian Sievert (andel 1/2)					
Aina Sievert (andel 1/2)					
Område 1					1800
Utfart från permanentbostad	1 st	1800	1,00	100	1800

Fastighet Ägare Trafikslag	Antal Sort	Ton/ enhet och år	Väglängd (km)	Utnytt- jande (%)	Tonkm/år
Stallgården 1:379					**1800**
Nils Olov Karlsson (andel 1/2)					
Göta Evelina Karlsson (andel 1/2)					
Område 1					1800
Utfart från permanentbostad	1 st	1800	1,00	100	1800
Stallgården 1:380					**1800**
Lars-Erik Lundberg					
Område 1					1800
Utfart från permanentbostad	1 st	1800	1,00	100	1800
Stallgården 1:381					**16200**
Hsb:S Brf Gusken I Grycksbo					
Område 1					16200
Utfart, lägenhet	27 st	1200	1,00	50	16200
Anm: Hyreshus, 27 lägenheter					
Stallgården 1:382					**1800**
Ingrid Eivor Marita Åsberg (andel 1/2)					
Curt Olof Harald Åsberg (andel 1/2)					
Område 1					1800
Utfart från permanentbostad	1 st	1800	1,00	100	1800
Stallgården 1:384					**108000**
Vidåsbostäder Ab					
Område 1					108000
Annan trafik	1 st	216000	1,00	50	108000
Anm: Affärer					
Återvinningscentral 1 å Stallgården 1:384					**13500**
Vidåsbostäder Ab					
Annan trafik	1 st	27000	1,00	50	13500
Stallgården 1:385					**10**
Falu Kommun					
Område 1					10
Utfart för obebyggd tomt	1 st	20	1,00	50	10
Stallgården 1:386					**10**
Falu Kommun					
Område 1					10
Utfart för obebyggd tomt	1 st	20	1,00	50	10
Stallgården 1:387					**10**
Falu Kommun					
Område 1					10
Utfart för obebyggd tomt	1 st	20	1,00	50	10
Stallgården 1:388					**1800**
Ola Folke Sundqvist (andel 1/2)					
Kerstin Elisabeth Sundqvist (andel 1/2)					
Område 1					1800
Utfart från permanentbostad	1 st	1800	1,00	100	1800
Stallgården 1:389					**1800**
Bo Enar Hansson (andel 1/2)					
Elsie Kristina Hansson (andel 1/2)					

Fastighet Ägare Trafikslag	Antal Sort	Ton/ enhet och år	Väglängd (km)	Utnytt- jande (%)	Tonkm/år
Område 1					1800
Utfart från permanentbostad	1 st	1800	1,00	100	1800
Stallgården 1:390					1800
Nils Karl Gerhard Engholm					
Område 1					1800
Utfart från permanentbostad	1 st	1800	1,00	100	1800
Stallgården 1:391					1800
Sigfrid Larsson					
Område 1					1800
Utfart från permanentbostad	1 st	1800	1,00	100	1800
Stallgården 1:392					1800
Alice Elisabet Rombin					
Område 1					1800
Utfart från permanentbostad	1 st	1800	1,00	100	1800
Stallgården 1:393					1800
Stig Gerhard Thörnell					
Område 1					1800
Utfart från permanentbostad	1 st	1800	1,00	100	1800
Stallgården 1:394					1800
Nils Lennart Söderqvist					
Område 1					1800
Utfart från permanentbostad	1 st	1800	1,00	100	1800
Stallgården 1:395					1800
Bengt Olov Hars					
Område 1					1800
Utfart från permanentbostad	1 st	1800	1,00	100	1800
Stallgården 1:396					1800
Bengt Evert Sören Junestam					
Område 1					1800
Utfart från permanentbostad	1 st	1800	1,00	100	1800
Stallgården 1:397					1800
Einar Karl Ulf Rydberg					
Område 1					1800
Utfart från permanentbostad	1 st	1800	1,00	100	1800
Stallgården 1:398					1800
Johan Elof Andersson					
Område 1					1800
Utfart från permanentbostad	1 st	1800	1,00	100	1800
Stallgården 1:399					1800
Finn Karl Göte Nilsson					
Område 1					1800
Utfart från permanentbostad	1 st	1800	1,00	100	1800
Stallgården 1:400					1800
Majny Viola Persson					
Område 1					1800
Utfart från permanentbostad	1 st	1800	1,00	100	1800
Stallgården 1:401					1800
Rune Adrian Kneckt					

Fastighet Ägare Trafikslag	Antal Sort	Ton/ enhet och år	Väglängd (km)	Utnytt- jande (%)	Tonkm/år
Område 1					1800
Utfart från permanentbostad	1 st	1800	1,00	100	1800
Stallgården 1:402					**45000**
Bjursås Konsumentförening Ekon.Fören					
Område 1					45000
Annan trafik	1 st	90000	1,00	50	45000
Stallgården 1:403					**151200**
Kopparstaden Ab					
Område 1					151200
Utfart, lägenhet	81 st	1200	1,00	100	97200
Annan trafik	1 st	54000	1,00	100	54000
Anm: Hyreshus, 81 lägenheter, samtax med 1:285 (servicehus)					
Stallgården 1:405					**12000**
Falu Kommun					
Område 1					12000
Annan trafik	1 st	12000	1,00	100	12000
Anm: Dagis					
Stallgården 1:406					**10**
Falu Kommun					
Område 1					10
Utfart för obebyggd tomt	1 st	20	1,00	50	10
Stallgården 1:407					**1800**
Borg&Fältman Ab					
Område 1					1800
Utfart, lägenhet	2 st	1800	1,00	50	1800
Stallgården 1:408					**10**
Falu Kommun					
Område 1					10
Utfart för obebyggd tomt	1 st	20	1,00	50	10
Stallgården 1:409					**10**
Hedlunds Trävaru Ab					
Område 1					10
Utfart för obebyggd tomt	1 st	20	1,00	50	10
Stallgården 1:410					**900**
Inger Birgitta Hellberg (andel 1/2)					
Sven-Erik Hellberg (andel 1/2)					
Område 1					900
Utfart från permanentbostad	1 st	1800	1,00	50	900
Stallgården 1:411					**1800**
Timo Eemil Tamminen (andel 1/2)					
Tuula Annikki Tamminen (andel 1/2)					
Område 1					1800
Utfart från permanentbostad	1 st	1800	1,00	100	1800
Stallgården 1:412					**1800**
Carina Elisabet Smedberg (andel 1/2)					
Ove Karl-Erik Smedberg (andel 1/2)					
Område 1					1800

Fastighet Ägare Trafikslag	Antal Sort	Ton/ enhet och år	Väglängd (km)	Utnytt- jande (%)	Tonkm/år
Utfart från permanentbostad	1 st	1800	1,00	100	1800
Stallgården 1:413					**1800**
Rolf Henry Olsson (andel 1/2)					
Lena Margareta Olsson (andel 1/2)					
Område 1					1800
Utfart från permanentbostad	1 st	1800	1,00	100	1800
Stallgården 1:414					**1800**
Marie Larsson (andel 1/2)					
Niclas Rönnberg (andel 1/2)					
Område 1					1800
Utfart från permanentbostad	1 st	1800	1,00	100	1800
Stallgården 1:415					**1800**
Stig Arvid Bladin (andel 1/2)					
Iréne Birgitta Bladin (andel 1/2)					
Område 1					1800
Utfart från permanentbostad	1 st	1800	1,00	100	1800
Stallgården 1:416					**1800**
Mats Örjan Wickström					
Område 1					1800
Utfart från permanentbostad	1 st	1800	1,00	100	1800
Stallgården 1:417					**1800**
Leif Gunnar Wahlberg					
Område 1					1800
Utfart från permanentbostad	1 st	1800	1,00	100	1800
Stallgården 1:418					**1800**
Bror Östen Andersson					
Område 1					1800
Utfart från permanentbostad	1 st	1800	1,00	100	1800
Stallgården 1:419					**1800**
Bengt Åke Gunnar Norén					
Område 1					1800
Utfart från permanentbostad	1 st	1800	1,00	100	1800
Stallgården 1:420					**1800**
Olle Sigvard Eriksson					
Område 1					1800
Utfart från permanentbostad	1 st	1800	1,00	100	1800
Stallgården 1:421					**1800**
Jan-Erik Johansson					
Område 1					1800
Utfart från permanentbostad	1 st	1800	1,00	100	1800
Stallgården 1:422					**1800**
Iris Kristina Mattsson (andel 1/2)					
Anderses Lars Börje Mattsson (andel 1/2)					
Område 1					1800
Utfart från permanentbostad	1 st	1800	1,00	100	1800
Stallgården 1:423					**1800**
Per Olov Bertil Hedberg					
Område 1					1800

Fastighet Ägare Trafikslag	Antal Sort	Ton/ enhet och år	Väglängd (km)	Utnytt- jande (%)	Tonkm/år
Utfart från permanentbostad	1 st	1800	1,00	100	1800
Stallgården 1:424					1800
Jan-Olov Arvid Olsson					
Område 1					1800
Utfart från permanentbostad	1 st	1800	1,00	100	1800
Stallgården 1:425					1800
Svante Lennart Back					
Område 1					1800
Utfart från permanentbostad	1 st	1800	1,00	100	1800
Stallgården 1:426					1800
Barbro Monika Eriksson					
Område 1					1800
Utfart från permanentbostad	1 st	1800	1,00	100	1800
Stallgården 1:427					1800
Mikael Skogli (andel 1/2)					
Sylvia Christina Skogli (andel 1/2)					
Område 1					1800
Utfart från permanentbostad	1 st	1800	1,00	100	1800
Stallgården 1:428					1800
Anneli Margareta Thörnell					
Område 1					1800
Utfart från permanentbostad	1 st	1800	1,00	100	1800
Stallgården 1:429					1800
Lars Johan Nord					
Område 1					1800
Utfart från permanentbostad	1 st	1800	1,00	100	1800
Stallgården 1:430					1800
Stig Berkemo (andel 1/2)					
Siv Mona Berkemo (andel 1/2)					
Område 1					1800
Utfart från permanentbostad	1 st	1800	1,00	100	1800
Stallgården 1:431					1800
Kjell Mikael Gunnar Bajer (andel 1/2)					
Gerd Maria Helena Näs Bajer (andel 1/2)					
Område 1					1800
Utfart från permanentbostad	1 st	1800	1,00	100	1800
Stallgården 1:432					1800
Börje Stefan Magnusson (andel 1/2)					
Bitte Elisabeth Olevald Magnusson (andel 1/2)					
Område 1					1800
Utfart från permanentbostad	1 st	1800	1,00	100	1800
Stallgården 1:433					1800
Anneli Veronica Jeneland (andel 1/2)					
Olle Mikael Eriksson (andel 1/2)					
Område 1					1800
Utfart från permanentbostad	1 st	1800	1,00	100	1800

Fastighet Ägare Trafikslag	Antal Sort	Ton/ enhet och år	Väglängd (km)	Utnytt- jande (%)	Tonkm/år
Stallgården 1:434					**1800**
Sten Gunnar Salmons (andel 1/2)					
Helena Marita Mercedes Salmons (andel 1/2)					
Område 1					1800
Utfart från permanentbostad	1 st	1800	1,00	100	1800
Stallgården 1:435					**1800**
Lars Erik Trygg					
Område 1					1800
Utfart från permanentbostad	1 st	1800	1,00	100	1800
Stallgården 1:436					**1800**
Angela Männikkö (andel 1/2)					
Bo Ingemar Männikkö (andel 1/2)					
Område 1					1800
Utfart från permanentbostad	1 st	1800	1,00	100	1800
Stallgården 1:437					**1800**
Erland Håkan Boström					
Område 1					1800
Utfart från permanentbostad	1 st	1800	1,00	100	1800
Stallgården 1:439					**72000**
Dalklockan 9 Kb					
Område 1					72000
Annan trafik	1 st	144000	1,00	50	72000
Anm: Vårdcentral					
Stallgården 1:440					**900**
Thomas Mikael Pareigis					
Område 1					900
Utfart från permanentbostad	1 st	1800	1,00	50	900
Stallgården 1:441					**1800**
Kenneth Arne Engström					
Område 1					1800
Utfart från permanentbostad	1 st	1800	1,00	100	1800
Stallgården 1:442					**1800**
Jan Erik Bergqvist					
Område 1					1800
Utfart från permanentbostad	1 st	1800	1,00	100	1800
Stallgården 1:443					**1800**
Kjell Hardy Lindström					
Område 1					1800
Utfart från permanentbostad	1 st	1800	1,00	100	1800
Stallgården 1:444					**1800**
Wilhelm Junger (andel 1/2)					
Maria Anette Junger (andel 1/2)					
Område 1					1800
Utfart från permanentbostad	1 st	1800	1,00	100	1800
Stallgården 1:445					**1800**
Sixten Eugen Hansson (andel 1/2)					
Inger Teresia Hansson (andel 1/2)					

Fastighet Ägare Trafikslag	Antal Sort	Ton/ enhet och år	Väglängd (km)	Utnytt- jande (%)	Tonkm/år
Område 1					1800
Utfart från permanentbostad	1 st	1800	1,00	100	1800
Stallgården 1:446					1800
Lennart Mikael Vretfors					
Område 1					1800
Utfart från permanentbostad	1 st	1800	1,00	100	1800
Stallgården 1:447					1800
Hans Veiler Karlsson (andel 1/2)					
Marie-Louise Ester Bäck (andel 1/2)					
Område 1					1800
Utfart från permanentbostad	1 st	1800	1,00	100	1800
Stallgården 1:448					1800
Karl Åke Pettersson (andel 1/2)					
Anna-Karin Pettersson (andel 1/2)					
Område 1					1800
Utfart från permanentbostad	1 st	1800	1,00	100	1800
Stallgården 1:449					20
Falu Kommun					
Område 1					20
Utfart för obebyggd tomt	1 st	20	1,00	100	20
Stallgården 1:450					1800
Jan Olov Bergström					
Område 1					1800
Utfart från permanentbostad	1 st	1800	1,00	100	1800
Stallgården 1:451					20
Falu Kommun					
Område 1					20
Utfart för obebyggd tomt	1 st	20	1,00	100	20
Stallgården 1:452					20
Falu Kommun					
Område 1					20
Utfart för obebyggd tomt	1 st	20	1,00	100	20
Stallgården 1:453					1800
Jan Olav Hyldig Gustafsson (andel 1/2)					
Ellinor Maria Anita Andersson (andel 1/2)					
Område 1					1800
Utfart från permanentbostad	1 st	1800	1,00	100	1800
Stallgården 1:454					20
Falu Kommun					
Område 1					20
Utfart för obebyggd tomt	1 st	20	1,00	100	20
Stallgården 1:455					1800
Anna-Karin Susanne Liss Edin (andel 1/2)					
John Erik Edin (andel 1/2)					
Område 1					1800
Utfart från permanentbostad	1 st	1800	1,00	100	1800

Fastighet Ägare Trafikslag	Antal Sort	Ton/ enhet och år	Väglängd (km)	Utnytt- jande (%)	Tonkm/år
Stallgården 1:456					**1800**
Ulf Per Öyen (andel 1/2)					
Eva Christina Ellberg Öyen (andel 1/2)					
Område 1					1800
Utfart från permanentbostad	1 st	1800	1,00	100	1800
Stallgården 1:457					**20**
Falu Kommun					
Område 1					20
Utfart för obebyggd tomt	1 st	20	1,00	100	20
Stallgården 1:459					**3600**
Borg&Fältman Ab					
Område 1					3600
Annan trafik	1 st	3600	1,00	100	3600
Anm: Dagis					
Stallgården 1:461					**20**
Falu Kommun					
Område 1					20
Utfart för obebyggd tomt	1 st	20	1,00	100	20
Stallgården 1:462					**1800**
John Lars-Börje Nilsson (andel 1/2)					
Ingrid Ester Tornberg (andel 1/2)					
Område 1					1800
Utfart från permanentbostad	1 st	1800	1,00	100	1800
Stallgården 1:463					**1800**
Leif Ove Ingvar Eriksson (andel 1/2)					
Ulla Margareta Zetterström (andel 1/2)					
Område 1					1800
Utfart från permanentbostad	1 st	1800	1,00	100	1800
Stallgården 1:464					**1800**
Anette Carola Wickström (andel 1/2)					
Bengt Jonas Wickström (andel 1/2)					
Område 1					1800
Utfart från permanentbostad	1 st	1800	1,00	100	1800
Stallgården 1:465					**1800**
Bengt Axel Persson (andel 1/2)					
Maria Birgitta Sundström (andel 1/2)					
Område 1					1800
Utfart från permanentbostad	1 st	1800	1,00	100	1800
Stallgården 1:466					**1800**
Hans Peter Sammils (andel 1/2)					
Ros-Marie Elisabeth Hällström (andel 1/2)					
Område 1					1800
Utfart från permanentbostad	1 st	1800	1,00	100	1800
Stallgården 1:467					**1800**
Lars Rune Pettersson					
Område 1					1800
Utfart från permanentbostad	1 st	1800	1,00	100	1800

Fastighet Ägare Trafikslag	Antal Sort	Ton/ enhet och år	Väglängd (km)	Utnytt- jande (%)	Tonkm/år
Stallgården 1:468					**1800**
Jan Åke Olsson (andel 1/2)					
Karin Annika Laursen (andel 1/2)					
Område 1					1800
Utfart från permanentbostad	1 st	1800	1,00	100	1800
Stallgården 1:469					**1800**
Jan Peter Birkehag (andel 1/2)					
Pers Gun Anna-Britt Olsson Birkehag (andel 1/2)					
Område 1					1800
Utfart från permanentbostad	1 st	1800	1,00	100	1800
Stallgården 1:470					**1800**
Bo Uno Karlstens (andel 1/2)					
Kajsa Marianne Larsson (andel 1/2)					
Område 1					1800
Utfart från permanentbostad	1 st	1800	1,00	100	1800
Stallgården 1:471					**1800**
Berth Michael Karlsson (andel 1/2)					
Ann-Charlotte Karlsson (andel 1/2)					
Område 1					1800
Utfart från permanentbostad	1 st	1800	1,00	100	1800
Stallgården 1:472					**1800**
Sten Evert Dahlqvist (andel 1/2)					
Gunborg Margareta Dahlqvist (andel 1/2)					
Område 1					1800
Utfart från permanentbostad	1 st	1800	1,00	100	1800
Stallgården 1:473					**1800**
Erik Bo Sören Johansson					
Område 1					1800
Utfart från permanentbostad	1 st	1800	1,00	100	1800
Stallgården 1:474					**1800**
Olof Börje Olsson					
Område 1					1800
Utfart från permanentbostad	1 st	1800	1,00	100	1800
Stallgården 1:475					**1800**
Arne Torbjörn Forsberg					
Område 1					1800
Utfart från permanentbostad	1 st	1800	1,00	100	1800
Stallgården 1:476					**1800**
Anders Roger Eriksson					
Område 1					1800
Utfart från permanentbostad	1 st	1800	1,00	100	1800
Stallgården 1:498					**1800**
Ove Gotthard Persson					
Område 1					1800
Utfart från permanentbostad	1 st	1800	1,00	100	1800
Anm: Samtax med 1:499					

Fastighet Ägare Trafikslag	Antal Sort	Ton/ enhet och år	Väglängd (km)	Utnytt- jande (%)	Tonkm/år
Stallgården 1:500					**3600**
Per Sigvard Brodin (andel 1/2)					
Gärd Marie Nilsson (andel 1/2)					
Område 1					3600
Utfart från permanentbostad	2 st	1800	1,00	100	3600
Anm: Samtax med 1:501					
Stallgården 1:502					**3600**
Hans Åke Silfwerbrand					
Område 1					3600
Utfart från permanentbostad	2 st	1800	1,00	100	3600
Anm: Samtax med 1:503					
Stallgården 1:504					**3600**
Folke Torbjörn Hanslofva					
Område 1					3600
Utfart från permanentbostad	2 st	1800	1,00	100	3600
Anm: Samtax med 1:505					
Stallgården 1:506					**1800**
Göran Rosén					
Område 1					1800
Utfart från permanentbostad	1 st	1800	1,00	100	1800
Anm: Samtax med 1:507					
Stallgården 1:508					**1800**
Jon Håkan Norberg (andel 1/2)					
Kate Rosén-Norberg (andel 1/2)					
Område 1					1800
Utfart från permanentbostad	1 st	1800	1,00	100	1800
Anm: Samtax m 1:509					
Stallgården 1:510					**1800**
Leon Edward Jasinski					
Område 1					1800
Utfart från permanentbostad	1 st	1800	1,00	100	1800
Anm: Samtax med 1:511					
Stallgården 1:512					**1800**
Rut Alva Eleonora Bokvist					
Område 1					1800
Utfart från permanentbostad	1 st	1800	1,00	100	1800
Stallgården 1:513					**1800**
Hans Gunnar Berglund					
Område 1					1800
Utfart från permanentbostad	1 st	1800	1,00	100	1800
Stallgården 1:514					**3600**
Karin Pettersson (andel 1/2)					
John Anders Christer Nilsson (andel 1/2)					
Område 1					3600
Utfart från permanentbostad	2 st	1800	1,00	100	3600
Anm: Samtax med 1:515					

Fastighet Ägare Trafikslag	Antal Sort	Ton/ enhet och år	Väglängd (km)	Utnytt- jande (%)	Tonkm/år
Stallgården 1:516					**1800**
Karl Ove Leander (andel 1/2)					
Gunvor Kristina Leander (andel 1/2)					
Område 1					1800
Utfart från permanentbostad	1 st	1800	1,00	100	1800
Anm: Samtax med 1:517					
Stallgården 1:518					**1800**
Christer Ingvar Fritz (andel 1/2)					
Elsa Ingrid Susanne Fritz (andel 1/2)					
Område 1					1800
Utfart från permanentbostad	1 st	1800	1,00	100	1800
Anm: Samtax med 1:519					
Stallgården 1:520					**3600**
Claes-Peter Torbjörn Johansson (andel 1/2)					
Eva Katarina Fagerström (andel 1/2)					
Område 1					3600
Utfart från permanentbostad	2 st	1800	1,00	100	3600
Anm: Samtax med 1:521					
Stallgården 1:522					**3600**
Per Jonas Dalkarls					
Område 1					3600
Utfart från permanentbostad	2 st	1800	1,00	100	3600
Anm: Samtax med 1:523					
Stallgården 1:524					**3600**
Håkan Willy Kristoffersen (andel 1/2)					
Lilly Ann-Christin Kristoffersen (andel 1/2)					
Område 1					3600
Utfart från permanentbostad	2 st	1800	1,00	100	3600
Anm: Samtax med 1:525					
Stallgården 1:528					**1800**
Jonny Grönoset					
Område 1					1800
Utfart från permanentbostad	1 st	1800	1,00	100	1800
Stallgården 1:530					**20**
Dahlström Business Ab					
Område 1					20
Utfart för obebyggd tomt	1 st	20	1,00	100	20
Stallgården 1:533					**7200**
Fastighetsbolaget Svärdet Hb					
Område 1					7200
Utfart, lägenhet	6 st	1200	1,00	100	7200
Anm: Hyreshus, 6 lägenheter					
Stallgården 1:534					**3600**
Jan Peter Birkehag					
Område 1					3600
Utfart, lägenhet	2 st	1800	1,00	100	3600
Anm: 2 lägenheter					

Fastighet Ägare Trafikslag	Antal Sort	Ton/ enhet och år	Väglängd (km)	Utnytt- jande (%)	Tonkm/år
Stallgården 1:535					**3600**
Jan Niclas Asplind					
Område 1					3600
Utfart, lägenhet	2 st	1800	1,00	100	3600
Anm: Hyreshus, 2 lägenheter					
Stallgården 1:539					**20**
Fastighetsbolaget Svärdet Hb					
Område 1					20
Utfart för obebyggd tomt	1 st	20	1,00	100	20
Stallgården 1:540					**20**
Fastighetsbolaget Svärdet Hb					
Område 1					20
Utfart för obebyggd tomt	1 st	20	1,00	100	20
Stallgården 1:541					**20**
Fastighetsbolaget Svärdet Hb					
Område 1					20
Utfart för obebyggd tomt	1 st	20	1,00	100	20
Stallgården 1:542					**20**
Fastighetsbolaget Svärdet Hb					
Område 1					20
Utfart för obebyggd tomt	1 st	20	1,00	100	20
Stallgården 1:543					**20**
Fastighetsbolaget Svärdet Hb					
Område 1					20
Utfart för obebyggd tomt	1 st	20	1,00	100	20
Stallgården 1:544					**20**
Fastighetsbolaget Svärdet Hb					
Område 1					20
Utfart för obebyggd tomt	1 st	20	1,00	100	20
Stallgården 1:545					**20**
Fastighetsbolaget Svärdet Hb					
Område 1					20
Utfart för obebyggd tomt	1 st	20	1,00	100	20
Stallgården 1:546					**20**
Fastighetsbolaget Svärdet Hb					
Område 1					20
Utfart för obebyggd tomt	1 st	20	1,00	100	20
Stallgården 1:547					**20**
Fastighetsbolaget Svärdet Hb					
Område 1					20
Utfart för obebyggd tomt	1 st	20	1,00	100	20
Stallgården 1:548					**20**
Fastighetsbolaget Svärdet Hb					
Område 1					20
Utfart för obebyggd tomt	1 st	20	1,00	100	20
Stallgården 1:549					**20**
Fastighetsbolaget Svärdet Hb					
Område 1					20

Fastighet Ägare Trafikslag	Antal Sort	Ton/ enhet och år	Väglängd (km)	Utnytt- jande (%)	Tonkm/år
Utfart för obebyggd tomt	1 st	20	1,00	100	20
Stallgården 1:550					**20**
Fastighetsbolaget Svärdet Hb					
Område 1					20
Utfart för obebyggd tomt	1 st	20	1,00	100	20
Stallgården 1:551					**20**
Fastighetsbolaget Svärdet Hb					
Område 1					20
Utfart för obebyggd tomt	1 st	20	1,00	100	20
Stallgården 1:552					**20**
Fastighetsbolaget Svärdet Hb					
Område 1					20
Utfart för obebyggd tomt	1 st	20	1,00	100	20
Stallgården 1:553					**20**
Fastighetsbolaget Svärdet Hb					
Område 1					20
Utfart för obebyggd tomt	1 st	20	1,00	100	20
Stallgården 1:554					**20**
Fastighetsbolaget Svärdet Hb					
Område 1					20
Utfart för obebyggd tomt	1 st	20	1,00	100	20
Stallgården 1:555					**20**
Fastighetsbolaget Svärdet Hb					
Område 1					20
Utfart för obebyggd tomt	1 st	20	1,00	100	20
Stallgården 1:556					**20**
Fastighetsbolaget Svärdet Hb					
Område 1					20
Utfart för obebyggd tomt	1 st	20	1,00	100	20
Stallgården 1:557					**20**
Fastighetsbolaget Svärdet Hb					
Område 1					20
Utfart för obebyggd tomt	1 st	20	1,00	100	20
Studsarvet 13:1					**1800**
Ernst Erik Gullberg					
Område 1					1800
Utfart från permanentbostad	1 st	1800	1,00	100	1800
Tjärntäkt 3:2					**9000**
Brf Harmsarvet					
Område 1					3600
Utfart, lägenhet	2 st	1800	1,00	100	3600
Område 2					1800
Utfart, lägenhet	1 st	1800	1,00	100	1800
Område 3					3600
Utfart, lägenhet	2 st	1800	1,00	100	3600
Tjärntäkt 4:1					**43200**
Brf Dammen 1					
Område 2					43200

Fastighet Ägare Trafikslag	Antal Sort	Ton/ enhet och år	Väglängd (km)	Utnytt- jande (%)	Tonkm/år
Utfart, lägenhet **Anm:** 24 lägenheter	24 st	1800	1,00	100	43200
Tjärntäkt 4:5 Björn Yngve Christer Ekedahl (andel 1/2) Harriet Christina M Nyman Ekedahl (andel 1/2)					**1800**
Område 1					1800
Utfart från permanentbostad	1 st	1800	1,00	100	1800
Tjärntäkt 4:7 Sten Bo Nordlund					**1800**
Område 1					1800
Utfart från permanentbostad	1 st	1800	1,00	100	1800
Tjärntäkt 4:8 Svea Elisabet Danielsson					**1800**
Område 1					1800
Utfart från permanentbostad	1 st	1800	1,00	100	1800
Tjärntäkt 4:9 Lena Pernilla Sofie Sjödin (andel 1/2) Mika Kalevi Lehvonen (andel 1/2)					**1800**
Område 1					1800
Utfart från permanentbostad	1 st	1800	1,00	100	1800
Tjärntäkt 4:10 Bo Peter Klevnäs (andel 1/2) Ulla-Karin Klevnäs (andel 1/2)					**1800**
Område 1					1800
Utfart från permanentbostad	1 st	1800	1,00	100	1800
Tjärntäkt 4:12 Karl Gunnar Andersson					**1800**
Område 1					1800
Utfart från permanentbostad	1 st	1800	1,00	100	1800
Tjärntäkt 4:13 Karin Agnetha Svensk (andel 1/2) Torbjörn Jerker Magnusson (andel 1/2)					**1800**
Område 1					1800
Utfart från permanentbostad	1 st	1800	1,00	100	1800
Tjärntäkt 4:14 Kari Vilho Korkiasaari					**1800**
Område 1					1800
Utfart från permanentbostad	1 st	1800	1,00	100	1800
Tjärntäkt 4:15 Mats Anders Rågfeldt					**1800**
Område 1					1800
Utfart från permanentbostad	1 st	1800	1,00	100	1800
Tjärntäkt 4:16 Jan Urban Pettersson					**1800**
Område 1					1800
Utfart från permanentbostad	1 st	1800	1,00	100	1800

Fastighet Ägare Trafikslag	Antal Sort	Ton/ enhet och år	Väglängd (km)	Utnytt- jande (%)	Tonkm/år
Tjärntäkt 4:17					**1800**
Bertil Inge Sammils					
Område 1					1800
Utfart från permanentbostad	1 st	1800	1,00	100	1800
Tjärntäkt 4:18					**1800**
Ann-Britt Bortas Johansson					
Område 1					1800
Utfart från permanentbostad	1 st	1800	1,00	100	1800
Tjärntäkt 4:20					**1800**
Anders Olof Svadling					
Område 1					1800
Utfart från permanentbostad	1 st	1800	1,00	100	1800
Tjärntäkt 4:21					**2400**
Anna-Margitta Björklund					
Område 1					2400
Utfart, lägenhet	1 st	1200	1,00	100	1200
Annan trafik	1 st	1200	1,00	100	1200
Tjärntäkt 5:2					**90000**
Strålins Tryckeri Ab					
Område 1					90000
Annan trafik	1 st	90000	1,00	100	90000
Anm: Tryckeri					
Tjärntäkt 5:3					**900**
Inga Britt Nordlund					
Område 1					900
Utfart från permanentbostad	1 st	1800	1,00	50	900
Tjärntäkt 5:5					**1800**
Alf Ronnie Eriksson					
Område 1					1800
Utfart från permanentbostad	1 st	1800	1,00	100	1800
Tjärntäkt 5:6					**1800**
Bengt Georg Herbert Karlsson					
Område 1					1800
Utfart från permanentbostad	1 st	1800	1,00	100	1800
Tjärntäkt 5:7					**1800**
Ann-Charlotte Elisabeth Sjöstrand (andel 1/2)					
Christer Magnus Theander (andel 1/2)					
Område 1					1800
Utfart från permanentbostad	1 st	1800	1,00	100	1800
Tjärntäkt 5:8					**1800**
Erik Arne Jansson					
Område 1					1800
Utfart från permanentbostad	1 st	1800	1,00	100	1800
Tjärntäkt 5:9					**1800**
Jerk Anders Mattsson					
Område 1					1800
Utfart från permanentbostad	1 st	1800	1,00	100	1800

Fastighet Ägare Trafikslag	Antal Sort	Ton/ enhet och år	Väglängd (km)	Utnytt- jande (%)	Tonkm/år
Tjärntäkt 5:10					**1800**
Berndt Jonas Sjöberg					
Område 1					1800
Utfart från permanentbostad	1 st	1800	1,00	100	1800
Tjärntäkt 5:11					**1800**
Karin Anita Berglund					
Område 1					1800
Utfart från permanentbostad	1 st	1800	1,00	100	1800
Tjärntäkt 5:12					**1800**
Maria Linnéa Karolina Hellberg					
Område 1					1800
Utfart från permanentbostad	1 st	1800	1,00	100	1800
Tjärntäkt 6:1					**7000**
Abbas Arab					
Område 1					7000
Annan trafik	1 st	7000	1,00	100	7000
Anm: Pizzeria					
Tjärntäkt 7:2					**3600**
Ulla Susanne Ström (andel 1/2)					
Carl Magnus Gösta Ström (andel 1/2)					
Område 1					3600
Utfart från permanentbostad	2 st	1800	1,00	100	3600
Tjärntäkt 7:4					**1800**
Jan Dagfinn Grönoset					
Område 1					1800
Utfart från permanentbostad	1 st	1800	1,00	100	1800
Tjärntäkt 7:5					**1800**
Ulf Börje Nordlund					
Område 1					1800
Utfart från permanentbostad	1 st	1800	1,00	100	1800
Tjärntäkt 7:6					**1800**
Sten Birger Nordlund					
Område 1					1800
Utfart från permanentbostad	1 st	1800	1,00	100	1800
Tjärntäkt 7:7					**1800**
Tord Ingvar Tynell					
Område 1					1800
Utfart från permanentbostad	1 st	1800	1,00	100	1800
Tjärntäkt 16:1					**1800**
Thomas Lorenzo Benini (andel 1/2)					
Lillemai Åsa Carina Benini (andel 1/2)					
Område 1					1800
Utfart från permanentbostad	1 st	1800	1,00	100	1800
Tjärntäkt 17:1					**1800**
Bo Sören Larsson (andel 1/2)					
Annika Kristina Norén (andel 1/2)					
Område 1					1800
Utfart från permanentbostad	1 st	1800	1,00	100	1800

Fastighet Ägare Trafikslag	Antal Sort	Ton/ enhet och år	Väglängd (km)	Utnytt- jande (%)	Tonkm/år
Tjärntäkt 18:1					**20**
Strålins Tryckeri Ab					
Område 1					20
Utfart för obebyggd tomt	1 st	20	1,00	100	20
Tjärntäkt 19:1					**1800**
Erik Tommy Hagström					
Område 1					1800
Utfart från permanentbostad	1 st	1800	1,00	100	1800
Tjärntäkt 19:2					**1800**
Elin Nygren (andel 1/2)					
Dan Ola Reinhold Nygren (andel 1/2)					
Område 1					1800
Utfart från permanentbostad	1 st	1800	1,00	100	1800
Tjärntäkt 20:1					**20**
Leon Edward Jasinski					
Område 1					20
Utfart för obebyggd tomt	1 st	20	1,00	100	20

LANTMÄTERIMYNDIGHETEN

DALARNAS LÄN

Fastigheter och ägare

2004-04-01

Ärendenummer
W011731

Förrättningslantmätare
Göran Ivarsson

Ärende Omprövning av Grycksbo vägförening

Kommun: Falun Dalarnas län

Fastigheter	Sakägare	Andel, ägande	Anmärkning
KOMMUN: FALUN			
Bengtsarvet 1:2	Sten Inge Mattsson Rättviksvägen 42 790 20 GRYCKSBO Astrid Kristina Mattsson Rättviksvägen 42 790 20 GRYCKSBO	andel 1/2, lagfaren ägare andel 1/2, lagfaren ägare	
Bengtsarvet 1:3	Anders Gunnar Mickels Hårdvallsv 3 790 20 GRYCKSBO	lagfaren ägare	
Bengtsarvet 1:4	Bo Christer Södergren Hårdvallsv 5 790 20 GRYCKSBO Sylvia Verena Södergren Hårdvallsv 5 790 20 GRYCKSBO	andel 1/2, lagfaren ägare andel 1/2, lagfaren ägare	
Bengtsarvet 1:5	Tomas Ahlbäck Rättviksvägen 40 790 20 GRYCKSBO Lena Ahlbäck Rättviksvägen 40 790 20 GRYCKSBO	andel 1/2, lagfaren ägare andel 1/2, lagfaren ägare	
Bengtsarvet 1:6	Per-Olov Jakobsson Hårdvallsv 9 790 20 GRYCKSBO	lagfaren ägare	
Bengtsarvet 1:7	Karl Erik Sixten Uhlin Hårdvallsv 7 790 20 GRYCKSBO	lagfaren ägare	
Bengtsarvet 1:8	Karin Anita Berglund Harmsarvsv 7 790 20 GRYCKSBO	lagfaren ägare	
Bengtsarvet 1:9	Britt Linnéa Karlsson Rättviksv 36 790 20 GRYCKSBO	lagfaren ägare	

Fastigheter	Sakägare	Andel, ägande	Anmärkning
Bengtsarvet 1:13	Carl-Axel Norman Rättviksvägen 1 79020 GRYCKSBO	lagfaren ägare	
Bengtsarvet 1:17	Kungsleden Öst Fastighets Ab Box 70414 107 25 STOCKHOLM	lagfaren ägare	
Bengtsarvet 1:18	Viktor Lennart Olsson Rättviksv 30 790 20 GRYCKSBO	lagfaren ägare	
Bengtsarvet 1:19	Nils Gunnar Hedberg Rättviksv 28 790 20 GRYCKSBO	lagfaren ägare	
Bengtsarvet 1:20	Einar Lars-Olov Hedberg Rättviksv 26 790 20 GRYCKSBO Sigrid Kristina Nordlund Rättviksv 26 790 20 GRYCKSBO	andel 1/2, lagfaren ägare andel 1/2, lagfaren ägare	
Bengtsarvet 1:21	Rolf Ingemar Nyström Rättviksv 32 790 20 GRYCKSBO	lagfaren ägare	
Bengtsarvet 1:22	Falu Kyrkliga Samfällighet Box 1106 791 11 FALUN	lagfaren ägare	
Bengtsarvet 1:23	Jan Urban Pettersson Tjärntäktsv 4 790 20 GRYCKSBO	lagfaren ägare	
Bengtsarvet 1:27	Carl-Axel Norman Rättviksvägen 1 79020 GRYCKSBO	lagfaren ägare	
Bengtsarvet 1:35	Rut Margareta Elisabeth Bokvist Bengtsarvsv 6 790 20 GRYCKSBO	lagfaren ägare	
Bengtsarvet 1:36	Kjell Ingmar Ekskog Bengtsarvsv 5 790 20 GRYCKSBO	lagfaren ägare	
Bengtsarvet 1:37	Lars Emil Birger Guselius Bengtsarvsvägen 3 790 20 GRYCKSBO Anna Charlotta Guselius Bengtsarvsvägen 3 790 20 GRYCKSBO	andel 1/2, lagfaren ägare andel 1/2, lagfaren ägare	
Bengtsarvet 1:38	Eva Jensstad Bengtsarvsvägen 1 79020 GRYCKSBO	andel 1/2, lagfaren ägare	

Fastigheter	Sakägare	Andel, ägande	Anmärkning
	Thomas Johansson Bengtsarvsvägen 1 79020 GRYCKSBO	andel 1/2, lagfaren ägare	
Bengtsarvet 1:39	Gustaf Ingemar Stenlund Rättviksv 34 790 20 GRYCKSBO	lagfaren ägare	
Bengtsarvet 1:40	Falu Kommun 791 83 FALUN	lagfaren ägare	
Bengtsarvet 1:42	John Peter Birger Gröndahl Rättviksv 24 790 20 GRYCKSBO	lagfaren ägare	
Bengtsarvet 1:43	Falu Kommun 791 83 FALUN	lagfaren ägare	
Bengtsarvet 1:45	Göran Anders Pettersson Hårdvallsvägen 3 A 790 20 GRYCKSBO	andel 1/2, lagfaren ägare	
	Pia Anna-Karin Josefsson Hårdvallsvägen 3 A 790 20 GRYCKSBO	andel 1/2, lagfaren ägare	
Bengtsarvet 2:2	Lars Gustav Ingemar Svensson Raketvägen 1 175 69 JÄRFÄLLA	lagfaren ägare	
Bengtsarvet 2:5	Rune Tomas Östling Trädgårdsstigen 5 790 20 GRYCKSBO	lagfaren ägare	
Bengtsarvet 2:6	Mats Arne Joakim Eriksson Trädgårdsstigen 7 790 20 GRYCKSBO	lagfaren ägare	
Bengtsarvet 2:7	Tony Rolf Patrik Eriksson Trädgårdsstigen 9 790 20 GRYCKSBO	lagfaren ägare	
Bengtsarvet 2:8	AB Lenka Engelbrektsgatan 16,1 Tr 791 62 FALUN	lagfaren ägare	
Bengtsarvet 2:9	AB Lenka Engelbrektsgatan 16,1 Tr 791 62 FALUN	lagfaren ägare	
Bengtsarvet 2:10	Kent Bonny Eriksson Kvarnberg 4 790 22 SÅGMYRA	lagfaren ägare	
Bengtsarvet 5:2	Dala Brunnsborrning Ab Harmsarvsv 101 790 20 GRYCKSBO	lagfaren ägare	

Fastigheter	Sakägare	Andel, ägande	Anmärkning
Bengtsarvet 6:1	Anma Grycksbo Ab Rättsviksv 5 790 20 GRYCKSBO	lagfaren ägare	
Bengtsarvet 9:1	Carl-Axel Norman Rättviksvägen 1 79020 GRYCKSBO	lagfaren ägare	
Bengtsarvet 10:1	AB Lenka Engelbrektsgatan 16,1 Tr 791 62 FALUN	lagfaren ägare	
Bengtsarvet 11:1	Per Tommy Laurentius Hellström Trädgårdsstigen 3 790 20 GRYCKSBO	lagfaren ägare	
Stallgården 1:3	Bengt Lennart Slars Munktells Väg 2 790 20 GRYCKSBO Lena Elisabeth Slars Munktells Väg 2 790 20 GRYCKSBO	andel 1/2, lagfaren ägare andel 1/2, lagfaren ägare	
Stallgården 1:4	Inge Mikael Ryberg Svedjev 3 790 20 GRYCKSBO	lagfaren ägare	
Stallgården 1:7	Karl Mikael Andersson Tjärntäktsv 10 790 20 GRYCKSBO Anna Erika Maria Hortlund Svedjevägen 5 790 20 GRYCKSBO	andel 1/2, lagfaren ägare andel 1/2, lagfaren ägare	
Stallgården 1:8	Johanni Mikael Dosenius Svedjevägen 7 790 20 GRYCKSBO	lagfaren ägare	
Stallgården 1:9	Lena Maria Hedman Levingränd 3 790 21 BJURSÅS Jan Persson Kyles Väg 18 192 76 SOLLENTUNA	andel 1/2, lagfaren ägare andel 1/2, lagfaren ägare	
Stallgården 1:10	Tore Evert Karlsson Munktells Väg 10 790 20 GRYCKSBO	lagfaren ägare	
Stallgården 1:11	Nikolai Ivan Sykijäinen Svedjev 9 790 20 GRYCKSBO	lagfaren ägare	
Stallgården 1:12	Anders Håkan Boström Svedjevägen 11 790 20 GRYCKSBO	lagfaren ägare	

Fastigheter	Sakägare	Andel, ägande	Anmärkning
Stallgården 1:13	Jan Valter Asplind Bergv 6 790 20 GRYCKSBO	lagfaren ägare	
Stallgården 1:14	Maja Kristina Nyrén Bergv 11 790 20 GRYCKSBO	lagfaren ägare	
Stallgården 1:15	Ernst Gunnar Persson Svedjev 13 790 20 GRYCKSBO	lagfaren ägare	
Stallgården 1:16	Lars Thomas Hedlund Svedjevägen 15 790 20 GRYCKSBO Katarina Elisabet Hedlund Svedjevägen 15 790 20 GRYCKSBO	andel 1/2, lagfaren ägare andel 1/2, lagfaren ägare	
Stallgården 1:17	Anna Stina Nilsson Bergsätravägen 11 B 790 20 GRYCKSBO	lagfaren ägare	
Stallgården 1:18	Matts Rune Fredén Dalv 6 790 20 GRYCKSBO	lagfaren ägare	
Stallgården 1:19	Bo Göran Gustafsson Svedjev 17 790 20 GRYCKSBO	lagfaren ägare	
Stallgården 1:20	Gottfrid Gerhard Vitalis Olsson Svedjev 19 790 20 GRYCKSBO	lagfaren ägare	
Stallgården 1:21	Lars Åke Tomas Strand Dalv 8 790 20 GRYCKSBO Finn Inger Birgitta Strand Dalv 8 790 20 GRYCKSBO	andel 1/2, lagfaren ägare andel 1/2, lagfaren ägare	
Stallgården 1:22	Jon Peter Gustaf Alm Källv 10 790 20 GRYCKSBO Åsa Kristina Andersson Källv 10 790 20 GRYCKSBO	andel 1/2, lagfaren ägare andel 1/2, lagfaren ägare	
Stallgården 1:23	Arne Kristoffer Trones Källv 8 790 20 GRYCKSBO	lagfaren ägare	
Stallgården 1:24	Erik Ivan Lundell Källv 6 790 20 GRYCKSBO	lagfaren ägare	

Fastigheter	Sakägare	Andel, ägande	Anmärkning
Stallgården 1:25	Brita Ingegerd Norberg Källv 4 790 20 GRYCKSBO	lagfaren ägare	
Stallgården 1:26	Lars Olof Hag Munktells Väg 20 790 20 GRYCKSBO	lagfaren ägare	
Stallgården 1:27	Brita Ingegerd Norberg Källv 4 790 20 GRYCKSBO	lagfaren ägare	
Stallgården 1:28	Per Anders Larsson Dalvägen 5 790 20 GRYCKSBO Iris Ann-Christine Eriksson Dalvägen 5 790 20 GRYCKSBO	andel 1/2, lagfaren ägare andel 1/2, lagfaren ägare	
Stallgården 1:29	Karin Elisabet Bröderman Munktells Väg 16 79020 GRYCKSBO	lagfaren ägare	
Stallgården 1:30	Per Anders Larsson Dalvägen 5 790 20 GRYCKSBO Iris Ann-Christine Eriksson Dalvägen 5 790 20 GRYCKSBO	andel 1/2, lagfaren ägare andel 1/2, lagfaren ägare	
Stallgården 1:31	Mats Olov Bergman Dalvägen 1 790 20 GRYCKSBO	lagfaren ägare	
Stallgården 1:32	Staffan Gunnar Eriksson Munktells Väg 13 790 20 GRYCKSBO Anne Ingeborg Pettersson Munktells Väg 13 790 20 GRYCKSBO	andel 1/2, lagfaren ägare andel 1/2, lagfaren ägare	
Stallgården 1:33	Ensio Juhani Koskinen Skärbacken 5 790 20 GRYCKSBO	lagfaren ägare	
Stallgården 1:34	Per-Olov Olsson Filtstigen 8 790 22 SÅGMYRA	lagfaren ägare	
Stallgården 1:35	Sven Erik Sjöberg Munktellsv 11 790 20 GRYCKSBO Britt-Marie Kristina Sjöberg Munktellsv 11 790 20 GRYCKSBO	andel 1/2, lagfaren ägare andel 1/2, lagfaren ägare	

Fastigheter	Sakägare	Andel, ägande	Anmärkning
Stallgården 1:36	David Tobias Fredén Majorsgatan 4 703 69 ÖREBRO	andel 1/2, lagfaren ägare	
	Ernst Kurt Fredén Munktellsv 7 790 20 GRYCKSBO	andel 1/4, lagfaren ägare	
	Maud Anneli Fredén Munktellsv 7 790 20 GRYCKSBO	andel 1/4, lagfaren ägare	
Stallgården 1:37	David Tobias Fredén Majorsgatan 4 703 69 ÖREBRO	andel 1/2, lagfaren ägare	
	Ernst Kurt Fredén Munktellsv 7 790 20 GRYCKSBO	andel 1/4, lagfaren ägare	
	Maud Anneli Fredén Munktellsv 7 790 20 GRYCKSBO	andel 1/4, lagfaren ägare	
Stallgården 1:38	Gertrud Elisabet Kristina A Bengts Rättviksv 57 790 20 GRYCKSBO	lagfaren ägare	
Stallgården 1:39	Ernst Kurt Fredén Munktellsv 7 790 20 GRYCKSBO	andel 1/2, lagfaren ägare	
	Maud Anneli Fredén Munktellsv 7 790 20 GRYCKSBO	andel 1/2, lagfaren ägare	
Stallgården 1:40	Anette Kristina Olsson Munktells Väg 5 790 20 GRYCKSBO	andel 1/2, lagfaren ägare	
	Tomas Anders Franz Munktells Väg 5 790 20 GRYCKSBO	andel 1/2, lagfaren ägare	
Stallgården 1:41	Anette Kristina Olsson Munktells Väg 5 790 20 GRYCKSBO	andel 1/2, lagfaren ägare	
	Tomas Anders Franz Munktells Väg 5 790 20 GRYCKSBO	andel 1/2, lagfaren ägare	
Stallgården 1:42	Mats Lennart Davidsson Munktells Väg 3 790 20 GRYCKSBO	andel 1/2, lagfaren ägare	
	Gudrun Helena Davidsson Munktells Väg 3 790 20 GRYCKSBO	andel 1/2, lagfaren ägare	

Fastigheter	Sakägare	Andel, ägande	Anmärkning
Stallgården 1:43	Hans Axel Sture Andersson Rättviksv 74 790 20 GRYCKSBO	lagfaren ägare	
Stallgården 1:45	Gunlis Elisabet Nyström Rättviksv 72 790 20 GRYCKSBO	lagfaren ägare	
Stallgården 1:46	Elvira Elisabet Eriksson Rättviksv 70 790 20 GRYCKSBO	lagfaren ägare	
Stallgården 1:47	Ingrid Maria Karlsson Rättviksv 68 790 20 GRYCKSBO	lagfaren ägare	
Stallgården 1:48	Inga-Britta Trygg Bärstigen 1 790 20 GRYCKSBO	lagfaren ägare	
Stallgården 1:49	Kjell Anders Björkqvist Skogsvägen 14 790 20 GRYCKSBO Ewa Carina Björkqvist Skogsvägen 14 790 20 GRYCKSBO	andel 1/2, lagfaren ägare andel 1/2, lagfaren ägare	
Stallgården 1:53	Zusanne Elisabeth Hamrin Skogsv 22 790 20 GRYCKSBO Christer Mikael Nilsson Skogsv 22 790 20 GRYCKSBO	andel 1/2, lagfaren ägare andel 1/2, lagfaren ägare	
Stallgården 1:54	Eva Ingela Laggar Skogsv 24 790 20 GRYCKSBO Roland Sivert Laggar Skogsv 24 790 20 GRYCKSBO	andel 1/2, lagfaren ägare andel 1/2, lagfaren ägare	
Stallgården 1:55	Mary Kristina Andersson Fruktst 1 790 20 GRYCKSBO	lagfaren ägare	
Stallgården 1:56	Bengt Groth Rättviksv 48 790 20 GRYCKSBO	lagfaren ägare	
Stallgården 1:57	Kjell Åke Sundin Rättviksv 46 790 20 GRYCKSBO Inga Viola Sundin Rättviksv 46 790 20 GRYCKSBO	andel 1/2, lagfaren ägare andel 1/2, lagfaren ägare	

Fastigheter	Sakägare	Andel, ägande	Anmärkning
Stallgården 1:58	Per Erik Johansson Rättviksv 31 790 20 GRYCKSBO Karin Marie Johansson Rättviksv 31 790 20 GRYCKSBO	andel 1/2, lagfaren ägare andel 1/2, lagfaren ägare	
Stallgården 1:59	Edvin Johannes Boman Holländarv 4 790 20 GRYCKSBO	lagfaren ägare	
Stallgården 1:60	Frank Sigurd Kårespång Berzeliusv 3 790 20 GRYCKSBO Ann Helén Kårespång Bergsätravägen 3 A 1 Tr 790 20 GRYCKSBO	andel 1/2, lagfaren ägare andel 1/2, lagfaren ägare	
Stallgården 1:61	John Elis Hedlöf Berzeliusv 1 790 20 GRYCKSBO Siv Mildred Hedlöf Norra Järnvägsg 12 791 35 FALUN	andel 1/2, lagfaren ägare andel 1/2, lagfaren ägare	
Stallgården 1:62	Gun Marianne Björklund Noravägen 34 B 691 53 KARLSKOGA Lillemor Margareta Cedergren Högvägen 7 131 42 NACKA	andel 1/2, lagfaren ägare andel 1/2, lagfaren ägare	
Stallgården 1:63	Gun Marianne Björklund Noravägen 34 B 691 53 KARLSKOGA Lillemor Margareta Cedergren Högvägen 7 131 42 NACKA	andel 1/2, lagfaren ägare andel 1/2, lagfaren ägare	
Stallgården 1:64	Alf Lennart Ros Munktells Väg 29 790 20 GRYCKSBO	lagfaren ägare	
Stallgården 1:65	Ulla Birgitta Olsson Rättviksv 37 790 20 GRYCKSBO	lagfaren ägare	
Stallgården 1:66	Britt Gunhild Gren Rättviksv 39 790 20 GRYCKSBO Sven Vilmer Andersson Rättviksvägen 39 790 20 RÄTTVIK	andel 1/2, lagfaren ägare andel 1/2, lagfaren ägare	

Fastigheter	Sakägare	Andel, ägande	Anmärkning
Stallgården 1:67	Iris Elisabet Söderberg Munktells Väg 27 790 20 GRYCKSBO	lagfaren ägare	
Stallgården 1:68	Anna Margareta Näs Bergsätravägen 5 C 790 20 GRYCKSBO	lagfaren ägare	
Stallgården 1:69	Magnus Erik Fläck Munktellsv 25 790 20 GRYCKSBO Eva Mari Fläck Munktellsv 25 790 20 GRYCKSBO	andel 1/2, lagfaren ägare andel 1/2, lagfaren ägare	
Stallgården 1:70	Birgitta Christina Strömberg Hedman Bergsätrav 64 790 20 GRYCKSBO	lagfaren ägare	
Stallgården 1:71	Astrid Paulina Anselius Munktells Väg 24 790 20 GRYCKSBO Hans Stefan Anselius Munktells Väg 24 790 20 GRYCKSBO	andel 1/2, lagfaren ägare andel 1/2, lagfaren ägare	
Stallgården 1:72	Karl Gunnar Algot Kers Bergsätrav 62 790 20 GRYCKSBO	lagfaren ägare	
Stallgården 1:73	Bernt Martin Eriksson Bergsätrav 60 790 20 GRYCKSBO	lagfaren ägare	
Stallgården 1:74	Lars Ingemar Bengtsson Berzeliusv 8 790 20 GRYCKSBO Gullve Katrina Bengtsson Berzeliusv 8 790 20 GRYCKSBO	andel 1/2, lagfaren ägare andel 1/2, lagfaren ägare	
Stallgården 1:75	Astrid Paulina Anselius Munktells Väg 24 790 20 GRYCKSBO Hans Stefan Anselius Munktells Väg 24 790 20 GRYCKSBO	andel 1/2, lagfaren ägare andel 1/2, lagfaren ägare	
Stallgården 1:76	Karl William Karlsson Berzeliusv 5 790 20 GRYCKSBO	lagfaren ägare	
Stallgården 1:77	Gunhild Maria Boström Holländarv 6 790 20 GRYCKSBO	lagfaren ägare	

Fastigheter	Sakägare	Andel, ägande	Anmärkning
Stallgården 1:78	Anders Elias Rågfeldt Krysshammarvägen 4,lv 171 57 SOLNA Gunvor Marianne Rågfeldt Krysshammarvägen 4,lv 171 57 SOLNA	andel 1/2, lagfaren ägare andel 1/2, lagfaren ägare	
Stallgården 1:79	Sonja Viola Nordgren Ringvägen 27 18246 ENEBYBERG	lagfaren ägare	
Stallgården 1:80	Anders Elias Rågfeldt Krysshammarvägen 4,lv 171 57 SOLNA Gunvor Marianne Rågfeldt Krysshammarvägen 4,lv 171 57 SOLNA	andel 1/2, lagfaren ägare andel 1/2, lagfaren ägare	
Stallgården 1:81	Axel Tore Jonsson Holländarv 12 790 20 GRYCKSBO	lagfaren ägare	
Stallgården 1:82	Sonja Viola Nordgren Ringvägen 27 18246 ENEBYBERG	lagfaren ägare	
Stallgården 1:83	Karl Kjell Lennart Nilsson Bergsätrav 56 790 20 GRYCKSBO	lagfaren ägare	
Stallgården 1:84	Karl Kjell Lennart Nilsson Bergsätrav 56 790 20 GRYCKSBO	lagfaren ägare	
Stallgården 1:85	Bengt Gunnar Mattsson Berzeliusv 11 790 20 GRYCKSBO	lagfaren ägare	
Stallgården 1:86	Arina Monica Damberg Bergsätrav 43 790 20 GRYCKSBO Christer Ingvar Damberg Bergsätrav 43 790 20 GRYCKSBO	andel 1/2, lagfaren ägare andel 1/2, lagfaren ägare	
Stallgården 1:87	Mats Olof Borg Bergsätrav 45 790 20 GRYCKSBO	lagfaren ägare	
Stallgården 1:88	Eva Britt-Marie Borbos Bergsätrav 47 790 20 GRYCKSBO Hans Axel Borbos Bergsätrav 47 790 20 GRYCKSBO	andel 1/2, lagfaren ägare andel 1/2, lagfaren ägare	

Fastigheter	Sakägare	Andel, ägande	Anmärkning
Stallgården 1:89	Eva Britt-Marie Borbos Bergsätrav 47 790 20 GRYCKSBO Hans Axel Borbos Bergsätrav 47 790 20 GRYCKSBO	andel 1/2, lagfaren ägare andel 1/2, lagfaren ägare	
Stallgården 1:90	Lilly Emilie Zetterström Källv 5 790 20 GRYCKSBO	lagfaren ägare	
Stallgården 1:91	Bengt Göran Henriksson Dalv 11 790 20 GRYCKSBO Carina Maria Henriksson Dalv 11 790 20 GRYCKSBO	andel 1/2, lagfaren ägare andel 1/2, lagfaren ägare	
Stallgården 1:92	Ulla-Britt Jennervall Berzeliusv 16 790 20 GRYCKSBO	lagfaren ägare	
Stallgården 1:93	Sven Villiam Karlsson Berzeliusv 14 790 20 GRYCKSBO	lagfaren ägare	
Stallgården 1:94	Meta Kerstin M Westman Jansson Bergsätrav 41 790 20 GRYCKSBO	lagfaren ägare	
Stallgården 1:95	Lisbeth Birgitta Mankler Björsbergsv 15 790 21 BJURSÅS Clas Erik Vilhelm Mankler Björsbergsv 15 790 21 BJURSÅS	andel 1/2, lagfaren ägare andel 1/2, lagfaren ägare	
Stallgården 1:96	Karl Sundströms dödsbo Bergsätrav 39 79020 GRYCKSBO	lagfaren ägare	
Stallgården 1:97	Birger Kennet Westerlund Berzeliusv 15 790 20 GRYCKSBO	lagfaren ägare	
Stallgården 1:98	Ulla Marianne Ryberg Berzeliusvägen 17 790 20 GRYCKSBO Hans Olov Ryberg Berzeliusv 17 790 20 GRYCKSBO	andel 1/2, lagfaren ägare andel 1/2, lagfaren ägare	
Stallgården 1:99	Ulf Peter Danielsson Holländarvägen 22 790 20 GRYCKSBO	andel 1/2, lagfaren ägare	

Fastigheter	Sakägare	Andel, ägande	Anmärkning
	Malin Erika Danielsson Holländarvägen 22 790 20 GRYCKSBO	andel 1/2, lagfaren ägare	
Stallgården 1:100	John Olav Svingen Holländarv 24 790 20 GRYCKSBO	lagfaren ägare	
Stallgården 1:101	Lars-Erik Johansson Berzeliusv 19 790 20 GRYCKSBO	lagfaren ägare	
Stallgården 1:102	Falu Kommun 791 83 FALUN	lagfaren ägare	
Stallgården 1:103	Abbas Arab Holländarv 26 790 20 GRYCKSBO	andel 1/2, lagfaren ägare	
	Ingrid Viola Arab Einarsson Holländarv 26 790 20 GRYCKSBO	andel 1/2, lagfaren ägare	
Stallgården 1:104	Mats Thomas Wickström Holländarv 28 790 20 GRYCKSBO	andel 1/2, lagfaren ägare	
	Eva Berit Gullbransson Wickström Holländarv 28 790 20 GRYCKSBO	andel 1/2, lagfaren ägare	
Stallgården 1:105	Falu Kommun 791 83 FALUN	lagfaren ägare	
Stallgården 1:106	Karl Åke Sixten Bröderman Svedjev 23 790 20 GRYCKSBO	lagfaren ägare	
Stallgården 1:107	Gerda Birgitta Andersson Svedjev 25 790 20 GRYCKSBO	andel 1/2, lagfaren ägare	
	Karl Lennart Andersson Svedjev 25 790 20 GRYCKSBO	andel 1/2, lagfaren ägare	
Stallgården 1:110	Karl Mats Håkan Brodén Kullgärdet 33 790 21 BJURSÅS	lagfaren ägare	
Stallgården 1:111	Bergvik Skog Väst Ab 79180 FALUN	lagfaren ägare	
Stallgården 1:112	Bergvik Skog Väst Ab 79180 FALUN	lagfaren ägare	
Stallgården 1:113	Bergvik Skog Väst Ab 79180 FALUN	lagfaren ägare	

Fastigheter	Sakägare	Andel, ägande	Anmärkning
Stallgården 1:114	Bergvik Skog Väst Ab 79180 FALUN	lagfaren ägare	
Stallgården 1:115	Bergvik Skog Väst Ab 79180 FALUN	lagfaren ägare	
Stallgården 1:116	Bergvik Skog Väst Ab 79180 FALUN	lagfaren ägare	
Stallgården 1:117	Bergvik Skog Väst Ab 79180 FALUN	lagfaren ägare	
Stallgården 1:147	Stoyan Ivanov Halatchev Bergsätravägen 27 790 20 GRYCKSBO Marieta Todorova Toneva Halatcheva Bergsätravägen 27 790 20 GRYCKSBO	andel 1/2, lagfaren ägare andel 1/2, lagfaren ägare	
Stallgården 1:160	Mats Bertil Hanis Kalanderv 18 790 20 GRYCKSBO	lagfaren ägare	
Stallgården 1:161	Marianne Elisabeth Palm Kalanderv 16 790 20 GRYCKSBO	lagfaren ägare	
Stallgården 1:182	Dan Hans Erik Norberg Bergsätrav 19 790 20 GRYCKSBO	lagfaren ägare	
Stallgården 1:183	Agneta Marie Björklund Granstigen 3 790 20 GRYCKSBO Per Erik Björklund Granstigen 3 790 20 GRYCKSBO	andel 1/2, lagfaren ägare andel 1/2, lagfaren ägare	
Stallgården 1:184	Lars Åke Larsson Bergsätrav 17 790 20 GRYCKSBO Karin Lena Christina Larsson Bergsätrav 17 790 20 GRYCKSBO	andel 1/2, lagfaren ägare andel 1/2, lagfaren ägare	
Stallgården 1:185	Bo Anders Vilhelm Olsson Bergsätrav 15 790 20 GRYCKSBO	lagfaren ägare	
Stallgården 1:186	Lars Åke Larsson Bergsätrav 17 790 20 GRYCKSBO Karin Lena Christina Larsson Bergsätrav 17 790 20 GRYCKSBO	andel 1/2, lagfaren ägare andel 1/2, lagfaren ägare	

Fastigheter	Sakägare	Andel, ägande	Anmärkning
Stallgården 1:187	Falu Kommun 791 83 FALUN	lagfaren ägare	
Stallgården 1:188	Birkehag Bostäder Ab Bergsätravägen 9 B 790 20 GRYCKSBO	lagfaren ägare	
Stallgården 1:189	Falu Kommun 791 83 FALUN	lagfaren ägare	
Stallgården 1:190	Falu Kommun 791 83 FALUN	lagfaren ägare	
Stallgården 1:191	AB Lenka Engelbrektsgatan 16,1 Tr 791 62 FALUN	lagfaren ägare	
Stallgården 1:193	Liss Radio&Tv Ab Rättviksv 43 790 20 GRYCKSBO	lagfaren ägare	
Stallgården 1:194	Nils Åke Vallbom Formv 14 790 20 GRYCKSBO	lagfaren ägare	
Stallgården 1:195	Hilda Ulla Marketta Kvist Bergsätravägen 32 790 20 GRYCKSBO Mats Tommy Väinö Rapp Bergsätravägen 32 790 20 GRYCKSBO	andel 1/2, lagfaren ägare andel 1/2, lagfaren ägare	
Stallgården 1:196	Åke Thomas Eriksson Bergsätrav 34 790 20 GRYCKSBO Eva-Lena Christina Gadd Bergsätrav 34 790 20 GRYCKSBO	andel 1/2, lagfaren ägare andel 1/2, lagfaren ägare	
Stallgården 1:197	Ruth Gunborg Westman Bergsätrav 36 790 20 GRYCKSBO	lagfaren ägare	
Stallgården 1:198	Åse Ekskog-Österlund Bergsätravägen 38 79020 GRYCKSBO Kjell Österlund Bergsätravägen 38 79020 GRYCKSBO	andel 1/2, lagfaren ägare andel 1/2, lagfaren ägare	
Stallgården 1:199	Mats Hillborg Bergsätrav 40 790 20 GRYCKSBO	lagfaren ägare	
Stallgården 1:200	Anna Margareta Liljas Formv 2 790 20 GRYCKSBO	lagfaren ägare	

Fastigheter	Sakägare	Andel, ägande	Anmärkning
Stallgården 1:201	Rune Reinhold Björklund Formv 4 790 20 GRYCKSBO	lagfaren ägare	
Stallgården 1:202	Camilla Maria Israelsson Formvägen 6 790 20 GRYCKSBO Jan Anders Israelsson Formvägen 6 790 20 GRYCKSBO	andel 1/2, lagfaren ägare andel 1/2, lagfaren ägare	
Stallgården 1:203	Peter Mikael Hedberg Formv 8 790 20 GRYCKSBO Ingela Maria Hedberg Formv 8 790 20 GRYCKSBO	andel 1/2, lagfaren ägare andel 1/2, lagfaren ägare	
Stallgården 1:204	Ann Ingrid Helena Melin Formvägen 10 790 20 GRYCKSBO Kjell Royne Jonsson Formvägen 10 790 20 GRYCKSBO	andel 1/2, lagfaren ägare andel 1/2, lagfaren ägare	
Stallgården 1:205	Tord Gerhard Strömberg Formvägen 12 790 20 GRYCKSBO Anna Elisabeth Strömberg Formvägen 12 790 20 GRYCKSBO	andel 1/2, lagfaren ägare andel 1/2, lagfaren ägare	
Stallgården 1:206	Anna-Lena Källgren Jungfruvägen 101 A 791 34 FALUN Krister Ingvar Källgren Herrhagsvägen 365 791 76 FALUN Leif Torsten Boberg Bergsätrav 28 790 20 GRYCKSBO	andel 2/5, lagfaren ägare andel 1/5, lagfaren ägare andel 2/5, lagfaren ägare	
Stallgården 1:207	Ylva Marie Cecilia Haqvinsson Centrumv 12 790 20 GRYCKSBO Lars Anders Tynell Centrumv 12 790 20 GRYCKSBO	andel 1/2, lagfaren ägare andel 1/2, lagfaren ägare	
Stallgården 1:208	John Gunnar Sigfrid Johansson Centrumv 10 790 20 GRYCKSBO	lagfaren ägare	

Fastigheter	Sakägare	Andel, ägande	Anmärkning
Stallgården 1:209	Karin Ester Engström Formv 19 790 20 GRYCKSBO	lagfaren ägare	
Stallgården 1:210	Bengt Olov Thörnell Formv 17 790 20 GRYCKSBO Gerd Ingela Marie Daniels Formv 17 790 20 GRYCKSBO	andel 1/2, lagfaren ägare andel 1/2, lagfaren ägare	
Stallgården 1:211	Kjell Olof Larsson Formvägen 15 790 20 GRYCKSBO	lagfaren ägare	
Stallgården 1:212	Mats Elov Peter Broman Formv 13 790 20 GRYCKSBO Lena Norberg Bergsätravägen 9 A 790 20 GRYCKSBO	andel 1/2, lagfaren ägare andel 1/2, lagfaren ägare	
Stallgården 1:213	Kerstin Margaretha Boberg Formv 11 790 20 GRYCKSBO	lagfaren ägare	
Stallgården 1:214	Kjell Osvald Korneliusson Formvägen 9 790 20 GRYCKSBO Ann Ellinor Sjöstrand Formvägen 9 790 20 GRYCKSBO	andel 1/2, lagfaren ägare andel 1/2, lagfaren ägare	
Stallgården 1:215	Suzanne Elisabeth Hansson Formv 7 790 20 GRYCKSBO	lagfaren ägare	
Stallgården 1:216	Maria Gunilla Annegren Formv 5 790 20 GRYCKSBO Björn Thomas Lidhagen Formv 5 790 20 GRYCKSBO	andel 1/2, lagfaren ägare andel 1/2, lagfaren ägare	
Stallgården 1:217	John Magnus Eric Vikman Formvägen 3 790 20 GRYCKSBO Kristina Ulrika Sofia Vikman Formvägen 3 790 20 GRYCKSBO	andel 1/2, lagfaren ägare andel 1/2, lagfaren ägare	
Stallgården 1:218	Britta Karin Elisabet Hedlund Bergsätrav 44 790 20 GRYCKSBO	lagfaren ägare	

Fastigheter	Sakägare	Andel, ägande	Anmärkning
Stallgården 1:219	Petters Lars Anders Andersson Bergsätrav 46 790 20 GRYCKSBO	lagfaren ägare	
Stallgården 1:220	Kim Leng Ong Bergsätravägen 48 790 20 GRYCKSBO Stig Torvald Sundgren Bergsätravägen 48 790 20 GRYCKSBO	andel 1/2, lagfaren ägare andel 1/2, lagfaren ägare	
Stallgården 1:221	Bernt Henry Rask Bergsätrav 50 790 20 GRYCKSBO	lagfaren ägare	
Stallgården 1:222	Hans Per Olof Ingmund Ryberg Bergsätrav 52 790 20 GRYCKSBO	lagfaren ägare	
Stallgården 1:223	Erik Åke Nykvist Holländarv 15 790 20 GRYCKSBO	lagfaren ägare	
Stallgården 1:246	Johan Gunnar Nyrén Tallstigen 8 790 20 GRYCKSBO Gunilla Elisabeth Nyrén Hageby 592 93 BORGHAMN	andel 1/2, lagfaren ägare andel 1/2, lagfaren ägare	
Stallgården 1:247	Björn Edvard Bengtsson Enstigen 13 790 20 GRYCKSBO Pia Marianne Linde Enstigen 13 790 20 GRYCKSBO	andel 1/2, lagfaren ägare andel 1/2, lagfaren ägare	
Stallgården 1:249	Ingrid Skoglund Enstigen 8 790 20 GRYCKSBO Olav Eskil Skoglund Enstigen 8 790 20 GRYCKSBO	andel 1/2, lagfaren ägare andel 1/2, lagfaren ägare	
Stallgården 1:250	Kjell Olov Bergkvist Enstigen 11 790 20 GRYCKSBO Gull-Marie Karin Elisabet Bergkvist Enstigen 11 790 20 GRYCKSBO	andel 1/2, lagfaren ägare andel 1/2, lagfaren ägare	
Stallgården 1:251	Ester Marianne Dahlgren Tallstigen 6 790 20 GRYCKSBO	lagfaren ägare	

Fastigheter	Sakägare	Andel, ägande	Anmärkning
Stallgården 1:252	Evy Marja-Lena Hagberg Tallstigen 4 79020 GRYCKSBO Lennart André Hagberg Tallstigen 4 79020 GRYCKSBO	andel 1/2, lagfaren ägare andel 1/2, lagfaren ägare	
Stallgården 1:253	Bo Ernst Sjödahl Enstigen 9 790 20 GRYCKSBO May Sonny Sjödahl Enstigen 9 790 20 GRYCKSBO	andel 1/2, lagfaren ägare andel 1/2, lagfaren ägare	
Stallgården 1:254	Astrid Birgitta Bergqvist Enstigen 6 790 20 GRYCKSBO Karl Erik Bergqvist Enstigen 6 790 20 GRYCKSBO	andel 1/2, lagfaren ägare andel 1/2, lagfaren ägare	
Stallgården 1:255	Nils Gösta Erland Lundberg Centrumv 2 790 20 GRYCKSBO	lagfaren ägare	
Stallgården 1:256	John Valter Asplind Enstigen 7 790 20 GRYCKSBO	lagfaren ägare	
Stallgården 1:257	Marit Elisabet Eriksson Centrumvägen 6 790 20 GRYCKSBO Lars Stefan Bergqvist Centrumvägen 6 790 20 GRYCKSBO	andel 1/2, lagfaren ägare andel 1/2, lagfaren ägare	
Stallgården 1:258	Jan Peter Birkehag Bergsätravägen 9 B 790 20 GRYCKSBO	lagfaren ägare	
Stallgården 1:259	Birkehag Bostäder Ab Bergsätravägen 9 B 790 20 GRYCKSBO	lagfaren ägare	
Stallgården 1:260	Birkehag Bostäder Ab Bergsätravägen 9 B 790 20 GRYCKSBO	lagfaren ägare	
Stallgården 1:263	Ester Sofia Lyrberg Bjursåsgården, Gästgivarvägen 1 790 21 BJURSÅS	lagfaren ägare	
Stallgården 1:264	Lars Ingemar Jansson Skogsvägen 20 790 20 GRYCKSBO	andel 1/2, lagfaren ägare	

Fastigheter	Sakägare	Andel, ägande	Anmärkning
	Anneli Margareta Gustafsson Skogsvägen 20 790 20 GRYCKSBO	andel 1/2, lagfaren ägare	
Stallgården 1:266	Bergvik Skog Väst Ab 79180 FALUN	lagfaren ägare	
Stallgården 1:267	Birkehag Bostäder Ab Bergsätravägen 9 B 790 20 GRYCKSBO	lagfaren ägare	
Stallgården 1:268	Fastighetsbolaget Svärdet Hb Engelbrektsgatan 16 1 Tr 791 62 FALUN	lagfaren ägare	
Stallgården 1:269	Leif Lars Arne Johansson Centrumv 7 790 20 GRYCKSBO	andel 1/2, lagfaren ägare	
	Barbro Viktoria Johansson Centrumv 7 790 20 GRYCKSBO	andel 1/2, lagfaren ägare	
Stallgården 1:270	Alf Ronnie Eriksson Vindelv 2 790 20 GRYCKSBO	andel 1/2, lagfaren ägare	
	Mård Elisabet Stor Vindelv 2 790 20 GRYCKSBO	andel 1/2, lagfaren ägare	
Stallgården 1:271	Birkehag Bostäder Ab Bergsätravägen 9 B 790 20 GRYCKSBO	lagfaren ägare	
Stallgården 1:273	Stora Enso Grycksbo Ab 790 20 GRYCKSBO	lagfaren ägare	
Stallgården 1:274	Per Olov Alm Enstigen 5 790 20 GRYCKSBO	lagfaren ägare	
Stallgården 1:275	Ulf Tage Viklund Centrumvägen 9 790 20 GRYCKSBO	andel 1/2, lagfaren ägare	
	Ann Magdalena Jones Centrumvägen 9 790 20 GRYCKSBO	andel 1/2, lagfaren ägare	
Stallgården 1:276	Verner Kristiansen Vindelv 8 790 20 GRYCKSBO	andel 1/2, lagfaren ägare	
	Birgit Linnéa Stenberg Vindelv 8 790 20 GRYCKSBO	andel 1/2, lagfaren ägare	

Fastigheter	Sakägare	Andel, ägande	Anmärkning
Stallgården 1:277	Brf Björksta c/o Rune Gustavsson Stureg 80,3 Tr/Rune Gustavs 791 60 FALUN	lagfaren ägare	
Stallgården 1:278	Maria Catrin Lindberg Vindelvägen 5 790 20 GRYCKSBO Lars Stefan Hillblom Vindelvägen 5 790 20 GRYCKSBO	andel 1/2, lagfaren ägare andel 1/2, lagfaren ägare	
Stallgården 1:279	Elis Rune Henriksson Vindelv 7 790 20 GRYCKSBO	lagfaren ägare	
Stallgården 1:281	Hans Göran Eklund Vindelv 11 790 20 GRYCKSBO Barbro Margaret Eklund Vindelv 11 790 20 GRYCKSBO	andel 1/2, lagfaren ägare andel 1/2, lagfaren ägare	
Stallgården 1:282	Gläntan Förvaltningsaktiebolag Engelbrektsgatan 16,I 791 62 FALUN	lagfaren ägare	
Stallgården 1:283	Stig Evert Eriksson Vindelv 15 790 20 GRYCKSBO	lagfaren ägare	
Stallgården 1:286	Per Alf Boberg Dalbyn Lindgatan 2 790 70 FURUDAL	lagfaren ägare	
Stallgården 1:287	Jan Niclas Asplind Rättviksv 21 B 790 20 GRYCKSBO	lagfaren ägare	
Stallgården 1:290	Sven-Erik Rafael Bertell Bergsätrav 35 790 20 GRYCKSBO Karin Elisabet Bertell Bergsätrav 35 790 20 GRYCKSBO	andel 1/2, lagfaren ägare andel 1/2, lagfaren ägare	
Stallgården 1:291	Eva Ingalill Birgitta Skogli Bergsätravägen 33 790 20 GRYCKSBO	lagfaren ägare	
Stallgården 1:292	Sune Lennart Gustafsson Bergsätrav 31 790 20 GRYCKSBO	lagfaren ägare	

Fastigheter	Sakägare	Andel, ägande	Anmärkning
Stallgården 1:293	Karl Henry Eriksson Bergsätrav 29 790 20 GRYCKSBO	lagfaren ägare	
Stallgården 1:294	Jan Andreas Kvicker Haganäs 18 790 21 BJURSÅS	lagfaren ägare	
Stallgården 1:295	Falu Kommun 791 83 FALUN	lagfaren ägare	
Stallgården 1:296	Falu Kommun 791 83 FALUN	lagfaren ägare	
Stallgården 1:297	Falu Kommun 791 83 FALUN	lagfaren ägare	
Stallgården 1:298	Karl Göran Norberg Bergsätrav 25 790 20 GRYCKSBO Ann Sofie Linnéa Bengts Bergsätrav 25 790 20 GRYCKSBO	andel 1/2, lagfaren ägare andel 1/2, lagfaren ägare	
Stallgården 1:299	Gläntan Förvaltningsaktiebolag Engelbrektsgatan 16,I 791 62 FALUN	lagfaren ägare	
Stallgården 1:300	Hammars Elektroniksystem Ab Box 14 790 20 GRYCKSBO	lagfaren ägare	
Stallgården 1:301	Gläntan Förvaltningsaktiebolag Engelbrektsgatan 16,I 791 62 FALUN	lagfaren ägare	
Stallgården 1:302	Gläntan Förvaltningsaktiebolag Engelbrektsgatan 16,I 791 62 FALUN	lagfaren ägare	
Stallgården 1:303	Gläntan Förvaltningsaktiebolag Engelbrektsgatan 16,I 791 62 FALUN	lagfaren ägare	
Stallgården 1:304	Gläntan Förvaltningsaktiebolag Engelbrektsgatan 16,I 791 62 FALUN	lagfaren ägare	
Stallgården 1:305	Gläntan Förvaltningsaktiebolag Engelbrektsgatan 16,I 791 62 FALUN	lagfaren ägare	
Stallgården 1:306	Gläntan Förvaltningsaktiebolag Engelbrektsgatan 16,I 791 62 FALUN	lagfaren ägare	
Stallgården 1:307	Gläntan Förvaltningsaktiebolag Engelbrektsgatan 16,I 791 62 FALUN	lagfaren ägare	

Fastigheter	Sakägare	Andel, ägande	Anmärkning
Stallgården 1:308	Gläntan Förvaltningsaktiebolag Engelbrektsgatan 16,I 791 62 FALUN	lagfaren ägare	
Stallgården 1:309	Per Stefan Gatu Vindelvägen 14 790 20 GRYCKSBO	lagfaren ägare	
Stallgården 1:310	Husein-Zlatan Plivac Bergsätravägen 16 790 20 GRYCKSBO	lagfaren ägare	
Stallgården 1:311	Edith Ingegerd Pettersson Bergsätrav 14 790 20 GRYCKSBO	lagfaren ägare	
Stallgården 1:312	Sven Tore Haglund Mickel Bagares Gränd 23 128 66 SKÖNDAL Bernt Torbjörn Haglund Blindg 13 D 791 72 FALUN	andel 1/2, lagfaren ägare andel 1/2, lagfaren ägare	
Stallgården 1:313	Jan Olov Bergström Skogsbyv 10 790 20 GRYCKSBO	lagfaren ägare	
Stallgården 1:314	Knut Bertil Östberg Bergsätrav 8 790 20 GRYCKSBO	lagfaren ägare	
Stallgården 1:315	Anette Carola Wickström Skogsbyv 1 790 20 GRYCKSBO	lagfaren ägare	
Stallgården 1:316	Per Alf Boberg Dalbyn Lindgatan 2 790 70 FURUDAL	lagfaren ägare	
Stallgården 1:317	Per Alf Boberg Dalbyn Lindgatan 2 790 70 FURUDAL	lagfaren ägare	
Stallgården 1:318	Åsa Lundberg Bergsätravägen 6 790 20 GRYCKSBO Bo Jansson Bergsätravägen 6 790 20 GRYCKSBO	andel 1/2, lagfaren ägare andel 1/2, lagfaren ägare	
Stallgården 1:319	Åsa Lundberg Bergsätravägen 6 790 20 GRYCKSBO Bo Jansson Bergsätravägen 6 790 20 GRYCKSBO	andel 1/2, lagfaren ägare andel 1/2, lagfaren ägare	

Fastigheter	Sakägare	Andel, ägande	Anmärkning
Stallgården 1:320	Hsb:S Brf Stallgården I Grycksbo Åsgatan 44/Fakturatjänst I 791 72 FALUN	lagfaren ägare	
Stallgården 1:331	Bergvik Skog Väst Ab 79180 FALUN	lagfaren ägare	
Stallgården 1:332	Anette Carola Wickström Skogsbyv 1 790 20 GRYCKSBO	lagfaren ägare	
Stallgården 1:333	Ali Bahceci Stationsgatan 11 F 820 40 JÄRVSÖ Hatice Bahceci Stationsgatan 11 F 820 40 JÄRVSÖ	andel 1/2, lagfaren ägare andel 1/2, lagfaren ägare	
Stallgården 1:334	Grycksbo Intresse-Och Bygdegårdsför Fågelsången 2 790 20 GRYCKSBO	lagfaren ägare	
Stallgården 1:335	Bengt Christer Karlsson Rättviksv 45 790 20 GRYCKSBO Anna Eva Regina Bonde Rättviksv 45 790 20 GRYCKSBO	andel 1/2, lagfaren ägare andel 1/2, lagfaren ägare	
Stallgården 1:336	Mait Gunvor Edlund Rättviksv 47 790 20 GRYCKSBO	lagfaren ägare	
Stallgården 1:337	Arnold Olsen Rättviksvägen 49 790 20 GRYCKSBO	lagfaren ägare	
Stallgården 1:338	Kjell Anders Fahlström Bergv 3 790 20 GRYCKSBO Eva Elisabeth Fahlström Bergv 3 790 20 GRYCKSBO	andel 1/2, lagfaren ägare andel 1/2, lagfaren ägare	
Stallgården 1:339	Tor Rönningen Bergv 5 790 20 GRYCKSBO Gun Rönningen Bergv 5 790 20 GRYCKSBO	andel 1/2, lagfaren ägare andel 1/2, lagfaren ägare	
Stallgården 1:340	Lena Birgitta Bröderman Bergv 7 790 20 GRYCKSBO	lagfaren ägare	

Fastigheter	Sakägare	Andel, ägande	Anmärkning
Stallgården 1:341	Klas Göran Jansson Munktells Väg 17 790 20 GRYCKSBO	lagfaren ägare	
Stallgården 1:342	Gerd Margareta Johansson Holländarv 19 790 20 GRYCKSBO	lagfaren ägare	
Stallgården 1:343	Ivar Reinhold Widell Munktells Väg 21 790 20 GRYCKSBO	lagfaren ägare	
Stallgården 1:344	James Jean Tonino Lamell Munktellsv 23 790 20 GRYCKSBO Svea Marie Lamell Munktellsv 23 790 20 GRYCKSBO	andel 1/2, lagfaren ägare andel 1/2, lagfaren ägare	
Stallgården 1:345	Peter Henrik Michael Nordanskog Holländarv 3 790 20 GRYCKSBO Eva Carina Vattulainen Holländarv 3 790 20 GRYCKSBO	andel 1/2, lagfaren ägare andel 1/2, lagfaren ägare	
Stallgården 1:346	Erik Gösta Berglund Munktells Väg 39 790 20 GRYCKSBO	lagfaren ägare	
Stallgården 1:347	Lydia Ingeborg Trygg Munktells Väg 41 790 20 GRYCKSBO	lagfaren ägare	
Stallgården 1:348	Ulla Birgitta Boman Vippåvägen 18 790 20 GRYCKSBO	lagfaren ägare	
Stallgården 1:349	Hans Lennart Ols Holländarvägen 5 790 20 GRYCKSBO	lagfaren ägare	
Stallgården 1:350	Lars Olov Bergort Munktells Väg 34 790 20 GRYCKSBO Margareta Ulla-Karin Bergort Munktells Väg 34 790 20 GRYCKSBO	andel 1/2, lagfaren ägare andel 1/2, lagfaren ägare	
Stallgården 1:351	Jönses Sven Folke Olsson Munktells Väg 36 790 20 GRYCKSBO	lagfaren ägare	
Stallgården 1:352	Ernst Tage Lindqvist Munktellsv 38 790 20 GRYCKSBO	lagfaren ägare	

Fastigheter	Sakägare	Andel, ägande	Anmärkning
Stallgården 1:353	Göran Artur Domert Holländarv 7 790 20 GRYCKSBO	lagfaren ägare	
Stallgården 1:354	Solveig Maria Henriksson Holländarv 9 790 20 GRYCKSBO	lagfaren ägare	
Stallgården 1:355	Inge Bruno Ryberg Holländarv 11 790 20 GRYCKSBO	lagfaren ägare	
Stallgården 1:356	Siv Margareta Björk Holländarv 13 790 20 GRYCKSBO	lagfaren ägare	
Stallgården 1:357	Falu Kommun 791 83 FALUN	lagfaren ägare	
Stallgården 1:358	Lars Börje Rogström Källv 7 790 20 GRYCKSBO	lagfaren ägare	
Stallgården 1:359	John Sven Peter Bengt Hildén Dalv 14 790 20 GRYCKSBO Anna Linda Hildén Dalv 14 790 20 GRYCKSBO	andel 1/2, lagfaren ägare andel 1/2, lagfaren ägare	
Stallgården 1:360	Hedlunds Trävaru Ab Järnvägsg 12 790 70 FURUDAL	lagfaren ägare	
Stallgården 1:361	Erik Roland Matsson Dalv 22 790 20 GRYCKSBO	lagfaren ägare	
Stallgården 1:362	Emir Maunic Källvägen 9 790 20 GRYCKSBO Biljana Maunic Källvägen 9 790 20 GRYCKSBO	andel 1/2, lagfaren ägare andel 1/2, lagfaren ägare	
Stallgården 1:363	Falu Kommun 791 83 FALUN	lagfaren ägare	
Stallgården 1:364	Falu Kommun 791 83 FALUN	lagfaren ägare	
Stallgården 1:365	Falu Kommun 791 83 FALUN	lagfaren ägare	
Stallgården 1:372	Strålins Tryckeri Ab Box 23 790 20 GRYCKSBO	lagfaren ägare	

Fastigheter	Sakägare	Andel, ägande	Anmärkning
Stallgården 1:373	Knut Alfred Eriksson Kalanderv 20 790 20 GRYCKSBO	lagfaren ägare	
Stallgården 1:374	Harry Kalevi Hildén Kalanderv 14 790 20 GRYCKSBO	lagfaren ägare	
Stallgården 1:375	Kjell Edvin Karis Kalanderv 12 790 20 GRYCKSBO Karin Gunvor Karis Kalanderv 12 790 20 GRYCKSBO	andel 1/2, lagfaren ägare andel 1/2, lagfaren ägare	
Stallgården 1:376	Bertil Ivar Larsson Kalanderv 10 790 20 GRYCKSBO	lagfaren ägare	
Stallgården 1:377	Maud Irene Törnberg Kalanderv 8 790 20 GRYCKSBO	lagfaren ägare	
Stallgården 1:378	Max Vilhelm Maximilian Sievert Mäldv 1 790 20 GRYCKSBO Aina Sievert Drottningvägen 2 C 790 20 GRYCKSBO	andel 1/2, lagfaren ägare andel 1/2, lagfaren ägare	
Stallgården 1:379	Nils Olov Karlsson Mäldv 2 790 20 GRYCKSBO Göta Evelina Karlsson Mäldv 2 790 20 GRYCKSBO	andel 1/2, lagfaren ägare andel 1/2, lagfaren ägare	
Stallgården 1:380	Lars-Erik Lundberg Mäldv 4 790 20 GRYCKSBO	lagfaren ägare	
Stallgården 1:381	Hsb:S Brf Gusken I Grycksbo Åsg 44 791 72 FALUN	lagfaren ägare	
Stallgården 1:382	Ingrid Eivor Marita Åsberg Enstigen 10 790 20 GRYCKSBO Curt Olof Harald Åsberg Enstigen 10 790 20 GRYCKSBO	andel 1/2, lagfaren ägare andel 1/2, lagfaren ägare	
Stallgården 1:384	Vidåsbostäder Ab Skyttelv 2 79022 SÅGMYRA	lagfaren ägare	

Fastigheter	Sakägare	Andel, ägande	Anmärkning
Återvinningscentral 1 å Stallgården 1:384	Vidåsbostäder Ab Skyttelv 2 79022 SÅGMYRA	lagfaren ägare	
Stallgården 1:385	Falu Kommun 791 83 FALUN	lagfaren ägare	
Stallgården 1:386	Falu Kommun 791 83 FALUN	lagfaren ägare	
Stallgården 1:387	Falu Kommun 791 83 FALUN	lagfaren ägare	
Stallgården 1:388	Ola Folke Sundqvist Mäldv 32 790 20 GRYCKSBO Kerstin Elisabeth Sundqvist Mäldv 32 790 20 GRYCKSBO	andel 1/2, lagfaren ägare andel 1/2, lagfaren ägare	
Stallgården 1:389	Bo Enar Hansson Mäldvägen 34 790 20 GRYCKSBO Elsie Kristina Hansson Mäldvägen 34 790 20 GRYCKSBO	andel 1/2, lagfaren ägare andel 1/2, lagfaren ägare	
Stallgården 1:390	Nils Karl Gerhard Engholm Mäldv 36 790 20 GRYCKSBO	lagfaren ägare	
Stallgården 1:391	Sigfrid Larsson Trädgårdsstigen 6 D 790 20 GRYCKSBO	lagfaren ägare	
Stallgården 1:392	Alice Elisabet Rombin Mäldv 40 790 20 GRYCKSBO	lagfaren ägare	
Stallgården 1:393	Stig Gerhard Thörnell Mäldv 42 790 20 GRYCKSBO	lagfaren ägare	
Stallgården 1:394	Nils Lennart Söderqvist Mäldv 44 790 20 GRYCKSBO	lagfaren ägare	
Stallgården 1:395	Bengt Olov Hars Mäldv 46 790 20 GRYCKSBO	lagfaren ägare	
Stallgården 1:396	Bengt Evert Sören Junestam Mäldv 3 790 20 GRYCKSBO	lagfaren ägare	
Stallgården 1:397	Einar Karl Ulf Rydberg Mäldv 21 790 20 GRYCKSBO	lagfaren ägare	

Fastigheter	Sakägare	Andel, ägande	Anmärkning
Stallgården 1:398	Johan Elof Andersson Mäldv 23 790 20 GRYCKSBO	lagfaren ägare	
Stallgården 1:399	Finn Karl Göte Nilsson Mäldv 25 790 20 GRYCKSBO	lagfaren ägare	
Stallgården 1:400	Majny Viola Persson Mäldv 27 790 20 GRYCKSBO	lagfaren ägare	
Stallgården 1:401	Rune Adrian Kneckt Mäldv 29 790 20 GRYCKSBO	lagfaren ägare	
Stallgården 1:402	Bjursås Konsumentförening Ekon.Fören Mårtsbov 1 790 21 BJURSÅS	lagfaren ägare	
Stallgården 1:403	Kopparstaden Ab Box 1985 791 19 FALUN	lagfaren ägare	
Stallgården 1:405	Falu Kommun 791 83 FALUN	lagfaren ägare	
Stallgården 1:406	Falu Kommun 791 83 FALUN	lagfaren ägare	
Stallgården 1:407	Borg&Fältman Ab Skeberg 125 Skålhol 793 92 LEKSAND	lagfaren ägare	
Stallgården 1:408	Falu Kommun 791 83 FALUN	lagfaren ägare	
Stallgården 1:409	Hedlunds Trävaru Ab Järnvägsg 12 790 70 FURUDAL	lagfaren ägare	
Stallgården 1:410	Inger Birgitta Hellberg Svedjev 29 790 20 GRYCKSBO Sven-Erik Hellberg Svedjev 29 790 20 GRYCKSBO	andel 1/2, lagfaren ägare andel 1/2, lagfaren ägare	
Stallgården 1:411	Timo Eemil Tamminen Holländarv 29 790 20 GRYCKSBO Tuula Annikki Tamminen Holländarv 29 790 20 GRYCKSBO	andel 1/2, lagfaren ägare andel 1/2, lagfaren ägare	

Fastigheter	Sakägare	Andel, ägande	Anmärkning
Stallgården 1:412	Carina Elisabet Smedberg Holländarv 27 790 20 GRYCKSBO Ove Karl-Erik Smedberg Holländarv 27 790 20 GRYCKSBO	andel 1/2, lagfaren ägare andel 1/2, lagfaren ägare	
Stallgården 1:413	Rolf Henry Olsson Mäldv 22 790 20 GRYCKSBO Lena Margareta Olsson Mäldv 22 790 20 GRYCKSBO	andel 1/2, lagfaren ägare andel 1/2, lagfaren ägare	
Stallgården 1:414	Marie Larsson Mäldvägen 24 79020 GRYCKSBO Niclas Rönnberg Mäldvägen 24 79020 GRYCKSBO	andel 1/2, lagfaren ägare andel 1/2, lagfaren ägare	
Stallgården 1:415	Stig Arvid Bladin Mäldv 26 790 20 GRYCKSBO Iréne Birgitta Bladin Mäldv 26 790 20 GRYCKSBO	andel 1/2, lagfaren ägare andel 1/2, lagfaren ägare	
Stallgården 1:416	Mats Örjan Wickström Mäldv 28 790 20 GRYCKSBO	lagfaren ägare	
Stallgården 1:417	Leif Gunnar Wahlberg Mäldv 30 790 20 GRYCKSBO	lagfaren ägare	
Stallgården 1:418	Bror Östen Andersson Holländarv 25 790 20 GRYCKSBO	lagfaren ägare	
Stallgården 1:419	Bengt Åke Gunnar Norén Holländarv 23 790 20 GRYCKSBO	lagfaren ägare	
Stallgården 1:420	Olle Sigvard Eriksson Holländarv 21 790 20 GRYCKSBO	lagfaren ägare	
Stallgården 1:421	Jan-Erik Johansson Holländarv 19 790 20 GRYCKSBO	lagfaren ägare	
Stallgården 1:422	Iris Kristina Mattsson Holländarv 17 790 20 GRYCKSBO	andel 1/2, lagfaren ägare	

Fastigheter	Sakägare	Andel, ägande	Anmärkning
	Anderses Lars Börje Mattsson Holländarv 17 790 20 GRYCKSBO	andel 1/2, lagfaren ägare	
Stallgården 1:423	Per Olov Bertil Hedberg Mäldv 12 790 20 GRYCKSBO	lagfaren ägare	
Stallgården 1:424	Jan-Olov Arvid Olsson Mäldv 14 790 20 GRYCKSBO	lagfaren ägare	
Stallgården 1:425	Svante Lennart Back Mäldv 16 790 20 GRYCKSBO	lagfaren ägare	
Stallgården 1:426	Barbro Monika Eriksson Mäldv 18 790 20 GRYCKSBO	lagfaren ägare	
Stallgården 1:427	Mikael Skogli Mäldv 20 790 20 GRYCKSBO	andel 1/2, lagfaren ägare	
	Sylvia Christina Skogli Mäldv 20 790 20 GRYCKSBO	andel 1/2, lagfaren ägare	
Stallgården 1:428	Anneli Margareta Thörnell Mäldvägen 10 790 20 GRYCKSBO	lagfaren ägare	
Stallgården 1:429	Lars Johan Nord Mäldv 8 790 20 GRYCKSBO	lagfaren ägare	
Stallgården 1:430	Stig Berkemo Mäldv 6 790 20 GRYCKSBO	andel 1/2, lagfaren ägare	
	Siv Mona Berkemo Mäldv 6 790 20 GRYCKSBO	andel 1/2, lagfaren ägare	
Stallgården 1:431	Kjell Mikael Gunnar Bajer Mäldvägen 19 790 20 GRYCKSBO	andel 1/2, lagfaren ägare	
	Gerd Maria Helena Näs Bajer Mäldvägen 19 790 20 GRYCKSBO	andel 1/2, lagfaren ägare	
Stallgården 1:432	Börje Stefan Magnusson Mäldvägen 17 790 20 GRYCKSBO	andel 1/2, lagfaren ägare	
	Bitte Elisabeth Olevald Magnusson Mäldvägen 17 790 20 GRYCKSBO	andel 1/2, lagfaren ägare	

Fastigheter	Sakägare	Andel, ägande	Anmärkning
Stallgården 1:433	Anneli Veronica Jeneland Mäldv 15 790 20 GRYCKSBO Olle Mikael Eriksson Mäldv 15 790 20 GRYCKSBO	andel 1/2, lagfaren ägare andel 1/2, lagfaren ägare	
Stallgården 1:434	Sten Gunnar Salmons Mäldv 13 790 20 GRYCKSBO Helena Marita Mercedes Salmons Mäldv 13 790 20 GRYCKSBO	andel 1/2, lagfaren ägare andel 1/2, lagfaren ägare	
Stallgården 1:435	Lars Erik Trygg Mäldv 11 790 20 GRYCKSBO	lagfaren ägare	
Stallgården 1:436	Angela Männikkö Mäldv 9 790 20 GRYCKSBO Bo Ingemar Männikkö Mäldv 9 790 20 GRYCKSBO	andel 1/2, lagfaren ägare andel 1/2, lagfaren ägare	
Stallgården 1:437	Erland Håkan Boström Mäldv 7 790 20 GRYCKSBO	lagfaren ägare	
Stallgården 1:439	Dalklockan 9 Kb Box 14044 104 40 STOCKHOLM	lagfaren ägare	
Stallgården 1:440	Thomas Mikael Pareigis Breda Vägen 54 182 49 ENEBYBERG	lagfaren ägare	
Stallgården 1:441	Kenneth Arne Engström Tallstigen 3 790 20 GRYCKSBO	lagfaren ägare	
Stallgården 1:442	Jan Erik Bergqvist Örjesbov 33 790 20 GRYCKSBO	lagfaren ägare	
Stallgården 1:443	Kjell Hardy Lindström Örjesbov 31 790 20 GRYCKSBO	lagfaren ägare	
Stallgården 1:444	Wilhelm Junger Örjesbovägen 29 790 20 GRYCKSBO Maria Anette Junger Örjesbovägen 29 790 20 GRYCKSBO	andel 1/2, lagfaren ägare andel 1/2, lagfaren ägare	

Fastigheter	Sakägare	Andel, ägande	Anmärkning
Stallgården 1:445	Sixten Eugen Hansson Örjesbov 27 790 20 GRYCKSBO Inger Teresia Hansson Örjesbov 27 790 20 GRYCKSBO	andel 1/2, lagfaren ägare andel 1/2, lagfaren ägare	
Stallgården 1:446	Lennart Mikael Vretfors Skogsbyvägen 18 79020 GRYCKSBO	lagfaren ägare	
Stallgården 1:447	Hans Veiler Karlsson Skogsbyv 16 790 20 GRYCKSBO Marie-Louise Ester Bäck Skogsbyv 16 790 20 GRYCKSBO	andel 1/2, lagfaren ägare andel 1/2, lagfaren ägare	
Stallgården 1:448	Karl Åke Pettersson Skogsbyv 14 790 20 GRYCKSBO Anna-Karin Pettersson Skogsbyv 14 790 20 GRYCKSBO	andel 1/2, lagfaren ägare andel 1/2, lagfaren ägare	
Stallgården 1:449	Falu Kommun 791 83 FALUN	lagfaren ägare	
Stallgården 1:450	Jan Olov Bergström Skogsbyv 10 790 20 GRYCKSBO	lagfaren ägare	
Stallgården 1:451	Falu Kommun 791 83 FALUN	lagfaren ägare	
Stallgården 1:452	Falu Kommun 791 83 FALUN	lagfaren ägare	
Stallgården 1:453	Jan Olav Hyldig Gustafsson Skogsbyv 4 790 20 GRYCKSBO Ellinor Maria Anita Andersson Skogsbyv 4 790 20 GRYCKSBO	andel 1/2, lagfaren ägare andel 1/2, lagfaren ägare	
Stallgården 1:454	Falu Kommun 791 83 FALUN	lagfaren ägare	
Stallgården 1:455	Anna-Karin Susanne Liss Edin Skogsbyv 19 790 20 GRYCKSBO John Erik Edin Skogsbyv 19 790 20 GRYCKSBO	andel 1/2, lagfaren ägare andel 1/2, lagfaren ägare	

Fastigheter	Sakägare	Andel, ägande	Anmärkning
Stallgården 1:456	Ulf Per Öyen Skogsbyv 17 790 20 GRYCKSBO Eva Christina Ellberg Öyen Skogsbyv 17 790 20 GRYCKSBO	andel 1/2, lagfaren ägare andel 1/2, lagfaren ägare	
Stallgården 1:457	Falu Kommun 791 83 FALUN	lagfaren ägare	
Stallgården 1:459	Borg&Fältman Ab Skeberg 125 Skålhol 793 92 LEKSAND	lagfaren ägare	
Stallgården 1:461	Falu Kommun 791 83 FALUN	lagfaren ägare	
Stallgården 1:462	John Lars-Börje Nilsson Skogsbyvägen 5 790 20 GRYCKSBO Ingrid Ester Tornberg Skogsbyvägen 5 790 20 GRYCKSBO	andel 1/2, lagfaren ägare andel 1/2, lagfaren ägare	
Stallgården 1:463	Leif Ove Ingvar Eriksson Skogsbyv 3 790 20 GRYCKSBO Ulla Margareta Zetterström Skogsbyv 3 790 20 GRYCKSBO	andel 1/2, lagfaren ägare andel 1/2, lagfaren ägare	
Stallgården 1:464	Anette Carola Wickström Skogsbyv 1 790 20 GRYCKSBO Bengt Jonas Wickström Skogsbyv 1 790 20 GRYCKSBO	andel 1/2, lagfaren ägare andel 1/2, lagfaren ägare	
Stallgården 1:465	Bengt Axel Persson Örjesbov 43 790 20 GRYCKSBO Maria Birgitta Sundström Örjesbov 43 790 20 GRYCKSBO	andel 1/2, lagfaren ägare andel 1/2, lagfaren ägare	
Stallgården 1:466	Hans Peter Sammils Örjesbovägen 39 790 20 GRYCKSBO Ros-Marie Elisabeth Hällström Örjesbovägen 39 790 20 GRYCKSBO	andel 1/2, lagfaren ägare andel 1/2, lagfaren ägare	

Fastigheter	Sakägare	Andel, ägande	Anmärkning
Stallgården 1:467	Lars Rune Pettersson Örjesbovägen 37 790 20 GRYCKSBO	lagfaren ägare	
Stallgården 1:468	Jan Åke Olsson Örjesbovägen 35 790 20 GRYCKSBO Karin Annika Laursen Örjesbovägen 35 790 20 GRYCKSBO	andel 1/2, lagfaren ägare andel 1/2, lagfaren ägare	
Stallgården 1:469	Jan Peter Birkehag Bergsätravägen 9 B 790 20 GRYCKSBO Pers Gun Anna-Britt Olsson Birkehag Bergsätravägen 9 B 790 20 GRYCKSBO	andel 1/2, lagfaren ägare andel 1/2, lagfaren ägare	
Stallgården 1:470	Bo Uno Karlstens Skogsbyv 20 790 20 GRYCKSBO Kajsa Marianne Larsson Skogsbyv 20 790 20 GRYCKSBO	andel 1/2, lagfaren ägare andel 1/2, lagfaren ägare	
Stallgården 1:471	Berth Michael Karlsson Enstigen 3 790 20 GRYCKSBO Ann-Charlotte Karlsson Herrhagsvägen 23 791 75 FALUN	andel 1/2, lagfaren ägare andel 1/2, lagfaren ägare	
Stallgården 1:472	Sten Evert Dahlqvist Enstigen 1 790 20 GRYCKSBO Gunborg Margareta Dahlqvist Enstigen 1 790 20 GRYCKSBO	andel 1/2, lagfaren ägare andel 1/2, lagfaren ägare	
Stallgården 1:473	Erik Bo Sören Johansson Vindelv 4 790 20 GRYCKSBO	lagfaren ägare	
Stallgården 1:474	Olof Börje Olsson Vindelv 6 790 20 GRYCKSBO	lagfaren ägare	
Stallgården 1:475	Arne Torbjörn Forsberg Vindelvägen 10 790 20 GRYCKSBO	lagfaren ägare	
Stallgården 1:476	Anders Roger Eriksson Vindelvägen 12 790 20 GRYCKSBO	lagfaren ägare	

Fastigheter	Sakägare	Andel, ägande	Anmärkning
Stallgården 1:498	Ove Gotthard Persson Örjesbov 11 790 20 GRYCKSBO	lagfaren ägare	
Stallgården 1:500	Per Sigvard Brodin c/o Nilsson Örjesbovägen 7 790 20 GRYCKSBO Gärd Marie Nilsson Örjesbov 7 790 20 GRYCKSBO	andel 1/2, lagfaren ägare andel 1/2, lagfaren ägare	
Stallgården 1:502	Hans Åke Silfwerbrand Örjesbov 5 B 790 20 GRYCKSBO	lagfaren ägare	
Stallgården 1:504	Folke Torbjörn Hanslofva Örjesbov 3 790 20 GRYCKSBO	lagfaren ägare	
Stallgården 1:506	Göran Rosén Örjesbov 4 B 790 20 GRYCKSBO	lagfaren ägare	
Stallgården 1:508	Jon Håkan Norberg Örjesbovägen 2 790 20 GRYCKSBO Kate Rosén-Norberg Örjesbovägen 2 790 20 GRYCKSBO	andel 1/2, lagfaren ägare andel 1/2, lagfaren ägare	
Stallgården 1:510	Leon Edward Jasinski Örjesbov 8 B 790 20 GRYCKSBO	lagfaren ägare	
Stallgården 1:512	Rut Alva Eleonora Bokvist Örjesbov 6 A 790 20 GRYCKSBO	lagfaren ägare	
Stallgården 1:513	Hans Gunnar Berglund Örjesbov 6 790 20 GRYCKSBO	lagfaren ägare	
Stallgården 1:514	Karin Pettersson Kopparvägen 36 2 Tr 791 41 FALUN John Anders Christer Nilsson Örjesbov 10 B 790 20 GRYCKSBO	andel 1/2, lagfaren ägare andel 1/2, lagfaren ägare	
Stallgården 1:516	Karl Ove Leander Örjesbov 12 790 20 GRYCKSBO	andel 1/2, lagfaren ägare	

Fastigheter	Sakägare	Andel, ägande	Anmärkning
	Gunvor Kristina Leander Örjesbov 12 790 20 GRYCKSBO	andel 1/2, lagfaren ägare	
Stallgården 1:518	Christer Ingvar Fritz Örjesbov 16 790 20 GRYCKSBO	andel 1/2, lagfaren ägare	
	Elsa Ingrid Susanne Fritz Örjesbov 16 790 20 GRYCKSBO	andel 1/2, lagfaren ägare	
Stallgården 1:520	Claes-Peter Torbjörn Johansson Örjesbov 14 790 20 GRYCKSBO	andel 1/2, lagfaren ägare	
	Eva Katarina Fagerström Örjesbov 14 790 20 GRYCKSBO	andel 1/2, lagfaren ägare	
Stallgården 1:522	Per Jonas Dalkarls Örjesbov 18 A 790 20 GRYCKSBO	lagfaren ägare	
Stallgården 1:524	Håkan Willy Kristoffersen Örjesbov 20 790 20 GRYCKSBO	andel 1/2, lagfaren ägare	
	Lilly Ann-Christin Kristoffersen Örjesbov 20 790 20 GRYCKSBO	andel 1/2, lagfaren ägare	
Stallgården 1:528	Jonny Grönoset Örjesbov 45 790 20 GRYCKSBO	lagfaren ägare	
Stallgården 1:530	Dahlström Business Ab Box 136 791 23 FALUN	lagfaren ägare	
Stallgården 1:532	Falu Kommun 791 83 FALUN	lagfaren ägare	
Stallgården 1:533	Fastighetsbolaget Svärdet Hb Engelbrektsgatan 16 1 Tr 791 62 FALUN	lagfaren ägare	
Stallgården 1:534	Jan Peter Birkehag Bergsätravägen 9 B 790 20 GRYCKSBO	lagfaren ägare	
Stallgården 1:535	Jan Niclas Asplind Rättviksv 21 B 790 20 GRYCKSBO	lagfaren ägare	
Stallgården 1:539	Fastighetsbolaget Svärdet Hb Engelbrektsgatan 16 1 Tr 791 62 FALUN	lagfaren ägare	

Fastigheter	Sakägare	Andel, ägande	Anmärkning
Stallgården 1:540	Fastighetsbolaget Svärdet Hb Engelbrektsgatan 16 1 Tr 791 62 FALUN	lagfaren ägare	
Stallgården 1:541	Fastighetsbolaget Svärdet Hb Engelbrektsgatan 16 1 Tr 791 62 FALUN	lagfaren ägare	
Stallgården 1:542	Fastighetsbolaget Svärdet Hb Engelbrektsgatan 16 1 Tr 791 62 FALUN	lagfaren ägare	
Stallgården 1:543	Fastighetsbolaget Svärdet Hb Engelbrektsgatan 16 1 Tr 791 62 FALUN	lagfaren ägare	
Stallgården 1:544	Fastighetsbolaget Svärdet Hb Engelbrektsgatan 16 1 Tr 791 62 FALUN	lagfaren ägare	
Stallgården 1:545	Fastighetsbolaget Svärdet Hb Engelbrektsgatan 16 1 Tr 791 62 FALUN	lagfaren ägare	
Stallgården 1:546	Fastighetsbolaget Svärdet Hb Engelbrektsgatan 16 1 Tr 791 62 FALUN	lagfaren ägare	
Stallgården 1:547	Fastighetsbolaget Svärdet Hb Engelbrektsgatan 16 1 Tr 791 62 FALUN	lagfaren ägare	
Stallgården 1:548	Fastighetsbolaget Svärdet Hb Engelbrektsgatan 16 1 Tr 791 62 FALUN	lagfaren ägare	
Stallgården 1:549	Fastighetsbolaget Svärdet Hb Engelbrektsgatan 16 1 Tr 791 62 FALUN	lagfaren ägare	
Stallgården 1:550	Fastighetsbolaget Svärdet Hb Engelbrektsgatan 16 1 Tr 791 62 FALUN	lagfaren ägare	
Stallgården 1:551	Fastighetsbolaget Svärdet Hb Engelbrektsgatan 16 1 Tr 791 62 FALUN	lagfaren ägare	
Stallgården 1:552	Fastighetsbolaget Svärdet Hb Engelbrektsgatan 16 1 Tr 791 62 FALUN	lagfaren ägare	
Stallgården 1:553	Fastighetsbolaget Svärdet Hb Engelbrektsgatan 16 1 Tr 791 62 FALUN	lagfaren ägare	
Stallgården 1:554	Fastighetsbolaget Svärdet Hb Engelbrektsgatan 16 1 Tr 791 62 FALUN	lagfaren ägare	

Fastigheter	Sakägare	Andel, ägande	Anmärkning
Stallgården 1:555	Fastighetsbolaget Svärdet Hb Engelbrektsgatan 16 1 Tr 791 62 FALUN	lagfaren ägare	
Stallgården 1:556	Fastighetsbolaget Svärdet Hb Engelbrektsgatan 16 1 Tr 791 62 FALUN	lagfaren ägare	
Stallgården 1:557	Fastighetsbolaget Svärdet Hb Engelbrektsgatan 16 1 Tr 791 62 FALUN	lagfaren ägare	
Stallgården S:8			
Stallgården S:9			
Stallgården GA:1			
Studsarvet 13:1	Ernst Erik Gullberg Studsarvsvägen 29 790 20 GRYCKSBO	lagfaren ägare	
Tjärntäkt 3:1	Brf Harmsarvet Appelmans Väg 1 790 20 GRYCKSBO	lagfaren ägare	
Tjärntäkt 3:2	Brf Harmsarvet Appelmans Väg 1 790 20 GRYCKSBO	lagfaren ägare	
Tjärntäkt 4:1	Brf Dammen 1 Hooversvägen 13 A/Forsberg/ 790 20 GRYCKSBO	lagfaren ägare	
Tjärntäkt 4:5	Björn Yngve Christer Ekedahl Harmsarvsv 10 790 20 GRYCKSBO Harriet Christina M Nyman Ekedahl Harmsarvsv 10 790 20 GRYCKSBO	andel 1/2, lagfaren ägare andel 1/2, lagfaren ägare	
Tjärntäkt 4:7	Sten Bo Nordlund Tjärntägtsv 6 790 20 GRYCKSBO	lagfaren ägare	
Tjärntäkt 4:8	Svea Elisabet Danielsson Hagalundsv 1 790 20 GRYCKSBO	lagfaren ägare	
Tjärntäkt 4:9	Lena Pernilla Sofie Sjödin Hagalundsvägen 3 790 20 GRYCKSBO Mika Kalevi Lehvonen Hagalundsvägen 3 790 20 GRYCKSBO	andel 1/2, lagfaren ägare andel 1/2, lagfaren ägare	

Fastigheter	Sakägare	Andel, ägande	Anmärkning
Tjärntäkt 4:10	Bo Peter Klevnäs Tjärntäktsv 8 790 20 GRYCKSBO Ulla-Karin Klevnäs Tjärntäktsv 8 790 20 GRYCKSBO	andel 1/2, lagfaren ägare andel 1/2, lagfaren ägare	
Tjärntäkt 4:12	Karl Gunnar Andersson Tjärntäktsv 10 790 20 GRYCKSBO	lagfaren ägare	
Tjärntäkt 4:13	Karin Agnetha Svensk Harmsarvsvägen 12 790 20 GRYCKSBO Torbjörn Jerker Magnusson Harmsarvsvägen 12 790 20 GRYCKSBO	andel 1/2, lagfaren ägare andel 1/2, lagfaren ägare	
Tjärntäkt 4:14	Kari Vilho Korkiasaari Harmsarvsvägen 14 790 20 GRYCKSBO	lagfaren ägare	
Tjärntäkt 4:15	Mats Anders Rågfeldt Harmsarvsv 8 790 20 GRYCKSBO	lagfaren ägare	
Tjärntäkt 4:16	Jan Urban Pettersson Tjärntäktsv 4 790 20 GRYCKSBO	lagfaren ägare	
Tjärntäkt 4:17	Bertil Inge Sammils Krondiksv 17 A 791 61 FALUN	lagfaren ägare	
Tjärntäkt 4:18	Ann-Britt Bortas Johansson Kullgärdet 33 790 21 BJURSÅS	lagfaren ägare	
Tjärntäkt 4:20	Anders Olof Svadling Hooversv 3 790 20 GRYCKSBO	lagfaren ägare	
Tjärntäkt 4:21	Anna-Margitta Björklund Södra Mariegatan 8 C 791 72 FALUN	lagfaren ägare	
Tjärntäkt 5:2	Strålins Tryckeri Ab Box 23 790 20 GRYCKSBO	lagfaren ägare	
Tjärntäkt 5:3	Inga Britt Nordlund Rättviksv 20 79020 GRYCKSBO	lagfaren ägare	
Tjärntäkt 5:5	Alf Ronnie Eriksson Vindelv 2 790 20 GRYCKSBO	lagfaren ägare	

Fastigheter	Sakägare	Andel, ägande	Anmärkning
Tjärntäkt 5:6	Bengt Georg Herbert Karlsson Harmsarvsv 17 790 20 GRYCKSBO	lagfaren ägare	
Tjärntäkt 5:7	Ann-Charlotte Elisabeth Sjöstrand Harmsarvsvägen 15 790 20 GRYCKSBO Christer Magnus Theander Harmsarvsvägen 15 790 20 GRYCKSBO	andel 1/2, lagfaren ägare andel 1/2, lagfaren ägare	
Tjärntäkt 5:8	Erik Arne Jansson Harmsarvsv 13 790 20 GRYCKSBO	lagfaren ägare	
Tjärntäkt 5:9	Jerk Anders Mattsson Harmsarvsvägen 11 790 20 GRYCKSBO	lagfaren ägare	
Tjärntäkt 5:10	Berndt Jonas Sjöberg Harmsarvsvägen 9 790 20 GRYCKSBO	lagfaren ägare	
Tjärntäkt 5:11	Karin Anita Berglund Harmsarvsv 7 790 20 GRYCKSBO	lagfaren ägare	
Tjärntäkt 5:12	Maria Linnéa Karolina Hellberg Harmsarvsv 5 790 20 GRYCKSBO	lagfaren ägare	
Tjärntäkt 6:1	Abbas Arab Holländarv 26 790 20 GRYCKSBO	lagfaren ägare	
Tjärntäkt 7:1	Ulf Börje Nordlund Harmsarvsv 22 790 20 GRYCKSBO	lagfaren ägare	
Tjärntäkt 7:2	Ulla Susanne Ström Hagalundsv 5 790 20 GRYCKSBO Carl Magnus Gösta Ström Hagalundsv 5 790 20 GRYCKSBO	andel 1/2, lagfaren ägare andel 1/2, lagfaren ägare	
Tjärntäkt 7:4	Jan Dagfinn Grönoset Harmsarvsv 20 790 20 GRYCKSBO	lagfaren ägare	
Tjärntäkt 7:5	Ulf Börje Nordlund Harmsarvsv 22 790 20 GRYCKSBO	lagfaren ägare	
Tjärntäkt 7:6	Sten Birger Nordlund Harmsarvsv 16 790 20 GRYCKSBO	lagfaren ägare	

Fastigheter	Sakägare	Andel, ägande	Anmärkning
Tjärntäkt 7:7	Tord Ingvar Tynell Harmsarvsv 18 790 20 GRYCKSBO	lagfaren ägare	
Tjärntäkt 16:1	Thomas Lorenzo Benini Rättviksv 14 790 20 GRYCKSBO Lillemai Åsa Carina Benini Rättviksv 14 790 20 GRYCKSBO	andel 1/2, lagfaren ägare andel 1/2, lagfaren ägare	
Tjärntäkt 17:1	Bo Sören Larsson Kartongvägen 5 790 20 GRYCKSBO Annika Kristina Norén Kartongvägen 5 790 20 GRYCKSBO	andel 1/2, lagfaren ägare andel 1/2, lagfaren ägare	
Tjärntäkt 18:1	Strålins Tryckeri Ab Box 23 790 20 GRYCKSBO	lagfaren ägare	
Tjärntäkt 19:1	Erik Tommy Hagström Hooversv 4 A 790 20 GRYCKSBO	lagfaren ägare	
Tjärntäkt 19:2	Elin Nygren Hooversvägen 4 790 20 GRYCKSBO Dan Ola Reinhold Nygren Hooversvägen 4 790 20 GRYCKSBO	andel 1/2, lagfaren ägare andel 1/2, lagfaren ägare	
Tjärntäkt 20:1	Leon Edward Jasinski Örjesbov 8 B 790 20 GRYCKSBO	lagfaren ägare	

LANTMÄTERIMYNDIGHETEN

DALARNAS LÄN

Fastigheter och ägare (vid registrering 06-11-17)

2006-11-17

Ärendenummer
W011731

Förrättningslantmätare
Jan-Olof Olsson

Ärende Omprövning av Grycksbo vägförening

Kommun: Falun Dalarnas län

Fastigheter	Ägare	Andel, ägande	Anmärkning
KOMMUN: FALUN			
Bengtsarvet 1:2	Sten Inge Mattsson Rättviksvägen 42 790 20 GRYCKSBO	andel 1/2, lagfaren ägare	
	Astrid Kristina Mattsson Rättviksvägen 42 790 20 GRYCKSBO	andel 1/2, lagfaren ägare	
Bengtsarvet 1:3	Anders Gunnar Mickels Hårdvallsvägen 3 790 20 GRYCKSBO	lagfaren ägare	
Bengtsarvet 1:4	Bo Christer Södergren Hårdvallsvägen 5 790 20 GRYCKSBO	andel 1/2, lagfaren ägare	
	Sylvia Södergren Hårdvallsvägen 5 790 20 GRYCKSBO	andel 1/2, lagfaren ägare	
Bengtsarvet 1:5	Magnus Enlund Rättviksvägen 40 790 20 GRYCKSBO	andel 1/2, lagfaren ägare	
	Zenja Enlund Rättviksvägen 40 790 20 GRYCKSBO	andel 1/2, lagfaren ägare	
Bengtsarvet 1:6	Per-Olov Jakobsson Hårdvallsvägen 9 790 20 GRYCKSBO	lagfaren ägare	
Bengtsarvet 1:7	Lisbeth Marie Uhlin Hårdvallsvägen 7 790 20 GRYCKSBO	lagfaren ägare	
Bengtsarvet 1:8	Karin Anita Berglund Harmsarvsvägen 7 790 20 GRYCKSBO	lagfaren ägare	
Bengtsarvet 1:9	Britt Linnéa Karlsson Rättviksvägen 36 790 20 GRYCKSBO	lagfaren ägare	

Fastigheter	Ägare	Andel, ägande	Anmärkning
Bengtsarvet 1:13	Carl-Axel Norman Rättviksvägen 1 790 20 GRYCKSBO	lagfaren ägare	
Bengtsarvet 1:17	Kungsleden Öst Fastighets Aktiebolag Box 70414 107 25 STOCKHOLM	lagfaren ägare	
Bengtsarvet 1:18	Viktor Lennart Olsson Rättviksvägen 30 790 20 GRYCKSBO	lagfaren ägare	
Bengtsarvet 1:19	Nils Gunnar Hedberg Rättviksvägen 28 790 20 GRYCKSBO	lagfaren ägare	
Bengtsarvet 1:20	Einar Lars-Olov Hedberg Rättviksvägen 26 790 20 GRYCKSBO Sigrid Nordlund Rättviksvägen 26 790 20 GRYCKSBO	andel 1/2, lagfaren ägare andel 1/2, lagfaren ägare	
Bengtsarvet 1:21	Rolf Tomas Nyström Rättviksvägen 32 790 20 GRYCKSBO	lagfaren ägare	
Bengtsarvet 1:22	Falu Kyrkliga Samfällighet Box 1106 791 11 FALUN	lagfaren ägare	
Bengtsarvet 1:23	Urban Pettersson Tjärntäktsvägen 4 790 20 GRYCKSBO	lagfaren ägare	
Bengtsarvet 1:27	Carl-Axel Norman Rättviksvägen 1 790 20 GRYCKSBO	lagfaren ägare	
Bengtsarvet 1:35	Elisabeth Bokvist Bengtsarvsvägen 6 790 20 GRYCKSBO	lagfaren ägare	
Bengtsarvet 1:36	Kjell Ingmar Ekskog Bengtsarvsvägen 5 790 20 GRYCKSBO	lagfaren ägare	
Bengtsarvet 1:37	Lars Emil Birger Guselius Bengtsarvsvägen 3 790 20 GRYCKSBO Anna Charlotta Guselius Bengtsarvsvägen 3 790 20 GRYCKSBO	andel 1/2, lagfaren ägare andel 1/2, lagfaren ägare	
Bengtsarvet 1:38	Eva Jensstad Bengtsarvsvägen 1	andel 1/2, lagfaren ägare	

Fastigheter	Ägare	Andel, ägande	Anmärkning
	79020 GRYCKSBO Thomas Johansson Bengtsarvsvägen 1 79020 GRYCKSBO	andel 1/2, lagfaren ägare	
Bengtsarvet 1:39	Gustaf Ingemar Stenlund Rättviksvägen 34 790 20 GRYCKSBO	lagfaren ägare	
Bengtsarvet 1:40	Falu Energi & Vatten AB Box 213 791 25 FALUN	lagfaren ägare	
Bengtsarvet 1:42	Peter Gröndahl Box 17 790 20 GRYCKSBO	lagfaren ägare	
Bengtsarvet 1:43	Kenneth Ahlström Rättviksvägen 24 790 20 GRYCKSBO	lagfaren ägare	
Bengtsarvet 1:45	Anders Josefsson Hårdvallsvägen 3 A 790 20 GRYCKSBO Pia Josefsson Hårdvallsvägen 3 A 790 20 GRYCKSBO	andel 1/2, lagfaren ägare andel 1/2, lagfaren ägare	
Bengtsarvet 2:2	Lars Gustav Ingemar Svensson Raketvägen 1 175 69 JÄRFÄLLA	lagfaren ägare	
Bengtsarvet 2:5	Rune Tomas Östling Trädgårdsstigen 5 790 20 GRYCKSBO	lagfaren ägare	
Bengtsarvet 2:6	Camilla Gellervik Trädgårdsstigen 7 790 20 GRYCKSBO	lagfaren ägare	
Bengtsarvet 2:7	Tony Rolf Patrik Eriksson Trädgårdsstigen 9 790 20 GRYCKSBO	lagfaren ägare	
Bengtsarvet 2:8	AB Lenka Engelbrektsgatan 16,1 Tr 791 62 FALUN	lagfaren ägare	
Bengtsarvet 2:9	AB Lenka Engelbrektsgatan 16,1 Tr 791 62 FALUN	lagfaren ägare	
Bengtsarvet 2:10	Kent Bonny Eriksson Kvarnberg 4 790 22 SÅGMYRA	lagfaren ägare	
Bengtsarvet 5:2	Dala Brunnsborrning AB Hårmsarvsv 101	lagfaren ägare	

Fastigheter	Ägare	Andel, ägande	Anmärkning
	790 20 GRYCKSBO		
Bengtsarvet 6:1	Nocab Trafik Aktiebolag Rättviksvägen 5 790 20 GRYCKSBO	lagfaren ägare	
Bengtsarvet 9:1	Carl-Axel Norman Rättviksvägen 1 790 20 GRYCKSBO	lagfaren ägare	
Bengtsarvet 10:1	AB Lenka Engelbrektsgatan 16,1 Tr 791 62 FALUN	lagfaren ägare	
Bengtsarvet 11:1	Per Tommy Laurentius Hellström Trädgårdsstigen 3 790 20 GRYCKSBO	lagfaren ägare	
Stallgården 1:3	Bengt Lennart Slars Munktells Väg 2 790 20 GRYCKSBO Lena Elisabeth Slars Munktells Väg 2 790 20 GRYCKSBO	andel 1/2, lagfaren ägare andel 1/2, lagfaren ägare	
Stallgården 1:4	Inge Mikael Ryberg Svedjevägen 3 790 20 GRYCKSBO Catarina Hjelm Svedjevägen 3 790 20 GRYCKSBO	andel 1/2, lagfaren ägare andel 1/2, lagfaren ägare	
Stallgården 1:7	Karl Mikael Andersson Tjärntäktsvägen 10 790 20 GRYCKSBO Anna Erika Maria Hortlund Svedjevägen 5 790 20 GRYCKSBO	andel 1/2, lagfaren ägare andel 1/2, lagfaren ägare	
Stallgården 1:8	Johanni Dosenius Svedjevägen 7 790 20 GRYCKSBO	lagfaren ägare	
Stallgården 1:9	Lena Maria Hedman Levingränd 3 790 21 BJURSÅS Jan Persson Kyles Väg 18 192 76 SOLLENTUNA	andel 1/2, lagfaren ägare andel 1/2, lagfaren ägare	
Stallgården 1:10	Tore Evert Karlsson Munktells Väg 10 790 20 GRYCKSBO	lagfaren ägare	
Stallgården 1:11	Nikolai Ivan Sykijäinen Svedjevägen 9	lagfaren ägare	

Fastigheter	Ägare	Andel, ägande	Anmärkning
	790 20 GRYCKSBO		
Stallgården 1:12	Anders Håkan Boström Svedjevägen 11 790 20 GRYCKSBO	lagfaren ägare	
Stallgården 1:13	Jan Valter Asplind Bergvägen 6 790 20 GRYCKSBO Eva Christina Asplind Bergvägen 6 790 20 GRYCKSBO	andel 1/2, lagfaren ägare andel 1/2, lagfaren ägare	
Stallgården 1:14	Maja Kristina Nyrén Bergvägen 11 790 20 GRYCKSBO	lagfaren ägare	
Stallgården 1:15	Ernst Gunnar Persson Svedjevägen 13 790 20 GRYCKSBO	lagfaren ägare	
Stallgården 1:16	Lars Thomas Hedlund Svedjevägen 15 790 20 GRYCKSBO Katarina Elisabet Hedlund Svedjevägen 15 790 20 GRYCKSBO	andel 1/2, lagfaren ägare andel 1/2, lagfaren ägare	
Stallgården 1:17	Anna Stina Nilsson Bergsätravägen 11 B 790 20 GRYCKSBO	lagfaren ägare	
Stallgården 1:18	Matts Rune Fredén Dalvägen 6 790 20 GRYCKSBO	lagfaren ägare	
Stallgården 1:19	Bo Göran Gustafsson Svedjevägen 17 790 20 GRYCKSBO	lagfaren ägare	
Stallgården 1:20	Pia Linde Svedjevägen 19 790 20 GRYCKSBO	lagfaren ägare	
Stallgården 1:21	Lars Åke Tomas Strand Dalvägen 8 790 20 GRYCKSBO Finn Inger Birgitta Strand Dalvägen 8 790 20 GRYCKSBO	andel 1/2, lagfaren ägare andel 1/2, lagfaren ägare	
Stallgården 1:22	Peter Alm Källvägen 10 790 20 GRYCKSBO Kristina Andersson Källvägen 10	andel 1/2, lagfaren ägare andel 1/2, lagfaren ägare	

Fastigheter	Ägare	Andel, ägande	Anmärkning
	790 20 GRYCKSBO		
Stallgården 1:23	Arne Trones Källvägen 8 790 20 GRYCKSBO	lagfaren ägare	
Stallgården 1:24	Anneli Jeneland Källvägen 6 790 20 GRYCKSBO Erik Jansson Källvägen 6 790 20 GRYCKSBO	andel 1/2, lagfaren ägare andel 1/2, lagfaren ägare	
Stallgården 1:25	Brita Ingegerd Norberg Källvägen 4 790 20 GRYCKSBO	lagfaren ägare	
Stallgården 1:26	Lars Olof Hag Munktells Väg 20 790 20 GRYCKSBO	lagfaren ägare	
Stallgården 1:27	Brita Ingegerd Norberg Källvägen 4 790 20 GRYCKSBO	lagfaren ägare	
Stallgården 1:28	Per Anders Larsson Dalvägen 5 790 20 GRYCKSBO Iris Ann-Christine Eriksson Dalvägen 5 790 20 GRYCKSBO	andel 1/2, lagfaren ägare andel 1/2, lagfaren ägare	
Stallgården 1:29	Karin Elisabet Bröderman Munktells Väg 16 79020 GRYCKSBO	lagfaren ägare	
Stallgården 1:30	Per Anders Larsson Dalvägen 5 790 20 GRYCKSBO Iris Ann-Christine Eriksson Dalvägen 5 790 20 GRYCKSBO	andel 1/2, lagfaren ägare andel 1/2, lagfaren ägare	
Stallgården 1:31	Mats Olov Bergman Dalvägen 1 790 20 GRYCKSBO	lagfaren ägare	
Stallgården 1:32	Staffan Gunnar Eriksson Munktells Väg 13 790 20 GRYCKSBO Anne Ingeborg Pettersson Munktells Väg 13 790 20 GRYCKSBO	andel 1/2, lagfaren ägare andel 1/2, lagfaren ägare	
Stallgården 1:33	Susanne Olsson Bergvägen 2	andel 1/2, lagfaren ägare	

Fastigheter	Ägare	Andel, ägande	Anmärkning
	790 20 GRYCKSBO Jörgen Olsson Bergvägen 2 790 20 GRYCKSBO	 andel 1/2, lagfaren ägare	
Stallgården 1:34	Per-Olov Olsson Rättviksvägen 53 790 20 GRYCKSBO	lagfaren ägare	
Stallgården 1:35	Sven Erik Sjöberg Munktells Väg 11 790 20 GRYCKSBO Britt-Marie Sjöberg Munktells Väg 11 790 20 GRYCKSBO	andel 1/2, lagfaren ägare andel 1/2, lagfaren ägare	
Stallgården 1:36	Ernst Kurt Fredén Munktells Väg 7 790 20 GRYCKSBO Maud Fredén Munktells Väg 7 790 20 GRYCKSBO	andel 1/2, lagfaren ägare andel 1/2, lagfaren ägare	
Stallgården 1:37	Ernst Kurt Fredén Munktells Väg 7 790 20 GRYCKSBO Maud Fredén Munktells Väg 7 790 20 GRYCKSBO	andel 1/2, lagfaren ägare andel 1/2, lagfaren ägare	
Stallgården 1:38	Maria Hertzberg Rättviksvägen 57 790 20 GRYCKSBO Johan Hertzberg Rättviksvägen 57 790 20 GRYCKSBO	andel 1/2, lagfaren ägare andel 1/2, lagfaren ägare	
Stallgården 1:39	Ernst Kurt Fredén Munktells Väg 7 790 20 GRYCKSBO Maud Fredén Munktells Väg 7 790 20 GRYCKSBO	andel 1/2, lagfaren ägare andel 1/2, lagfaren ägare	
Stallgården 1:40	Anette Franz Munktells Väg 5 790 20 GRYCKSBO Tomas Franz Munktells Väg 5 790 20 GRYCKSBO	andel 1/2, lagfaren ägare andel 1/2, lagfaren ägare	
Stallgården 1:41	Anette Franz Munktells Väg 5	andel 1/2, lagfaren ägare	

Fastigheter	Ägare	Andel, ägande	Anmärkning
	790 20 GRYCKSBO Tomas Franz Munktells Väg 5 790 20 GRYCKSBO	 andel 1/2, lagfaren ägare	
Stallgården 1:42	Mats Lennart Davidsson Munktells Väg 3 790 20 GRYCKSBO Gudrun Helena Davidsson Munktells Väg 3 790 20 GRYCKSBO	andel 1/2, lagfaren ägare andel 1/2, lagfaren ägare	
Stallgården 1:43	Hans Axel Sture Andersson Rättviksvägen 74 790 20 GRYCKSBO	lagfaren ägare	
Stallgården 1:45	Gunlis Elisabet Nyström Rättviksvägen 72 790 20 GRYCKSBO	lagfaren ägare	
Stallgården 1:46	Elvira Elisabet Eriksson Rättviksvägen 70 790 20 GRYCKSBO	lagfaren ägare	
Stallgården 1:47	Tore Evert Karlsson Munktells Väg 10 790 20 GRYCKSBO Johnny Karlsson Brogatan 39 813 33 HOFORS	andel 1/2, lagfaren ägare andel 1/2, lagfaren ägare	
Stallgården 1:48	Inga-Britta Trygg Bärstigen 1 790 20 GRYCKSBO	lagfaren ägare	
Stallgården 1:49	Kjell Anders Björkqvist Skogsvägen 14 790 20 GRYCKSBO Ewa Carina Björkqvist Skogsvägen 14 790 20 GRYCKSBO	andel 1/2, lagfaren ägare andel 1/2, lagfaren ägare	
Stallgården 1:53	Zusanne Hamrin Skogsvägen 22 790 20 GRYCKSBO Christer Nilsson Skogsvägen 22 790 20 GRYCKSBO	andel 1/2, lagfaren ägare andel 1/2, lagfaren ägare	
Stallgården 1:54	Paul Hag Skogsvägen 24 790 20 GRYCKSBO Angelika Wallner Skogsvägen 24	andel 1/2, lagfaren ägare andel 1/2, lagfaren ägare	

Fastigheter	Ägare	Andel, ägande	Anmärkning
	790 20 GRYCKSBO		
Stallgården 1:55	Kristina Hansson Fruktstigen 1 790 20 GRYCKSBO Daniel Jonsson Fruktstigen 1 790 20 GRYCKSBO	andel 1/2, lagfaren ägare andel 1/2, lagfaren ägare	
Stallgården 1:56	Bengt Groth Rättviksvägen 48 790 20 GRYCKSBO	lagfaren ägare	
Stallgården 1:57	Kjell Åke Sundin Rättviksvägen 46 790 20 GRYCKSBO Inga Viola Sundin Rättviksvägen 46 790 20 GRYCKSBO	andel 1/2, lagfaren ägare andel 1/2, lagfaren ägare	
Stallgården 1:58	Per Erik Johansson Rättviksv 31 790 20 GRYCKSBO Karin Marie Johansson Rättviksvägen 31 790 20 GRYCKSBO	andel 1/2, lagfaren ägare andel 1/2, lagfaren ägare	
Stallgården 1:59	Astrid Boman Holländarvägen 4 790 20 GRYCKSBO	lagfaren ägare	
Stallgården 1:60	Johanna Hedström Berzeliusvägen 3 790 20 GRYCKSBO Matthias Westman Berzeliusvägen 3 790 20 GRYCKSBO	andel 1/2, lagfaren ägare andel 1/2, lagfaren ägare	
Stallgården 1:61	John Elis Hedlöf Kvarnbergsvägen 10 B 1 Tr 791 50 FALUN Mildred Hedlöf Norra Järnvägsgatan 12 791 35 FALUN	andel 1/2, lagfaren ägare andel 1/2, lagfaren ägare	
Stallgården 1:62	Kent Nilsson Berzeliusvägen 4 790 20 GRYCKSBO	lagfaren ägare	
Stallgården 1:63	Kent Nilsson Berzeliusvägen 4 790 20 GRYCKSBO	lagfaren ägare	
Stallgården 1:64	Alf Lennart Ros Munktells Väg 29	lagfaren ägare	

Fastigheter	Ägare	Andel, ägande	Anmärkning
	790 20 GRYCKSBO		
Stallgården 1:65	Ulla Birgitta Olsson Rättviksvägen 37 790 20 GRYCKSBO	lagfaren ägare	
Stallgården 1:66	Britt Gunhild Gren Rättviksvägen 39 790 20 GRYCKSBO	lagfaren ägare	
Stallgården 1:67	Iris Elisabet Söderberg Munktells Väg 27 790 20 GRYCKSBO	lagfaren ägare	
Stallgården 1:68	Sofie Nilsson Bergsätravägen 68 790 20 GRYCKSBO	andel 1/2, lagfaren ägare	
	Jan Östmark Bergsätravägen 68 790 20 GRYCKSBO	andel 1/2, lagfaren ägare	
Stallgården 1:69	Magnus Erik Fläck Munktells Väg 25 790 20 GRYCKSBO	andel 1/2, lagfaren ägare	
	Mari Fläck Munktells Väg 25 790 20 GRYCKSBO	andel 1/2, lagfaren ägare	
Stallgården 1:70	Birgitta Christina Strömberg-Hedman Bergsätravägen 64 790 20 GRYCKSBO	lagfaren ägare	
Stallgården 1:71	Astrid Paulina Anselius Munktells Väg 24 790 20 GRYCKSBO	andel 1/2, lagfaren ägare	
	Hans Stefan Anselius Munktells Väg 24 790 20 GRYCKSBO	andel 1/2, lagfaren ägare	
Stallgården 1:72	Karl Gunnar Algot Kers Bergsätravägen 62 790 20 GRYCKSBO	lagfaren ägare	
Stallgården 1:73	Bernt Eriksson Bergsätravägen 60 790 20 GRYCKSBO	lagfaren ägare	
Stallgården 1:74	Lars Ingemar Bengtsson Berzeliusvägen 8 790 20 GRYCKSBO	andel 1/2, lagfaren ägare	
	Gullve Katrina Bengtsson Berzeliusvägen 8 790 20 GRYCKSBO	andel 1/2, lagfaren ägare	
Stallgården 1:75	Astrid Paulina Anselius	andel 1/2,	

Fastigheter	Ägare	Andel, ägande	Anmärkning
	Munktells Väg 24 790 20 GRYCKSBO Hans Stefan Anselius Munktells Väg 24 790 20 GRYCKSBO	lagfaren ägare andel 1/2, lagfaren ägare	
Stallgården 1:76	Karl William Karlsson Berzeliusvägen 5 790 20 GRYCKSBO	lagfaren ägare	
Stallgården 1:77	Gunhild Maria Boström Holländarvägen 6 790 20 GRYCKSBO	lagfaren ägare	
Stallgården 1:78	Jerk Mattsson Holländarvägen 8 790 20 GRYCKSBO	lagfaren ägare	
Stallgården 1:79	Johanna Gifting Berzeliusvägen 9 790 20 GRYCKSBO	lagfaren ägare	
Stallgården 1:80	Jerk Mattsson Holländarvägen 8 790 20 GRYCKSBO	lagfaren ägare	
Stallgården 1:81	Axel Tore Jonsson Holländarvägen 12 790 20 GRYCKSBO	lagfaren ägare	
Stallgården 1:82	Johanna Gifting Berzeliusvägen 9 790 20 GRYCKSBO	lagfaren ägare	
Stallgården 1:83	Karl Kjell Lennart Nilsson Bergsätrav 56 790 20 GRYCKSBO	lagfaren ägare	
Stallgården 1:84	Karl Kjell Lennart Nilsson Bergsätrav 56 790 20 GRYCKSBO	lagfaren ägare	
Stallgården 1:85	Bengt Gunnar Mattsson Berzeliusvägen 11 790 20 GRYCKSBO	lagfaren ägare	
Stallgården 1:86	Arina Monica Damberg Bergsätravägen 43 790 20 GRYCKSBO Christer Ingvar Damberg Bergsätravägen 43 790 20 GRYCKSBO	andel 1/2, lagfaren ägare andel 1/2, lagfaren ägare	
Stallgården 1:87	Malin Gren Bergsätravägen 45 790 20 GRYCKSBO Ola Gren	andel 1/2, lagfaren ägare andel 1/2,	

Fastigheter	Ägare	Andel, ägande	Anmärkning
	Bergsätravägen 45 790 20 GRYCKSBO	lagfaren ägare	
Stallgården 1:88	Hans Borbos Bergsätravägen 47 790 20 GRYCKSBO	lagfaren ägare	
Stallgården 1:89	Hans Borbos Bergsätravägen 47 790 20 GRYCKSBO	lagfaren ägare	
Stallgården 1:90	Linda Hansson Källvägen 5 790 20 GRYCKSBO Mats Lundkvist Källvägen 5 790 20 GRYCKSBO	andel 1/2, lagfaren ägare andel 1/2, lagfaren ägare	
Stallgården 1:91	Göran Henriksson Dalvägen 11 790 20 GRYCKSBO Carina Henriksson Dalvägen 11 790 20 GRYCKSBO	andel 1/2, lagfaren ägare andel 1/2, lagfaren ägare	
Stallgården 1:92	Ulla-Britt Jennervall Berzeliusvägen 16 790 20 GRYCKSBO	lagfaren ägare	
Stallgården 1:93	Sven Villiam Karlsson Berzeliusvägen 14 790 20 GRYCKSBO	lagfaren ägare	
Stallgården 1:94	Meta Westman-Jansson Bergsätravägen 41 790 20 GRYCKSBO	lagfaren ägare	
Stallgården 1:95	Lisbeth Birgitta Mankler Björsbergsv 15 790 21 BJURSÅS Clas Erik Vilhelm Mankler Björsbergsv 15 790 21 BJURSÅS	andel 1/2, lagfaren ägare andel 1/2, lagfaren ägare	
Stallgården 1:96	Karl Sundströms dödsbo Bergsätrav 39 79020 GRYCKSBO	lagfaren ägare	
Stallgården 1:97	Birger Kennet Westerlund Berzeliusvägen 15 790 20 GRYCKSBO	lagfaren ägare	
Stallgården 1:98	Ulla Marianne Ryberg Berzeliusvägen 17 790 20 GRYCKSBO Hans Olov Ryberg	andel 1/2, lagfaren ägare andel 1/2,	

Fastigheter	Ägare	Andel, ägande	Anmärkning
	Berzeliusvägen 17 790 20 GRYCKSBO	lagfaren ägare	
Stallgården 1:99	Ulf Peter Danielsson Holländarvägen 22 790 20 GRYCKSBO Malin Erika Danielsson Holländarvägen 22 790 20 GRYCKSBO	andel 1/2, lagfaren ägare andel 1/2, lagfaren ägare	
Stallgården 1:100	John Olav Svingen Holländarvägen 24 790 20 GRYCKSBO	lagfaren ägare	
Stallgården 1:101	Lars-Erik Johansson Berzeliusvägen 19 790 20 GRYCKSBO	lagfaren ägare	
Stallgården 1:102	Falu Kommun 791 83 FALUN	lagfaren ägare	
Stallgården 1:103	Abbas Arab Holländarvägen 26 790 20 GRYCKSBO Viola Arab-Einarsson Holländarvägen 26 790 20 GRYCKSBO	andel 1/2, lagfaren ägare andel 1/2, lagfaren ägare	
Stallgården 1:104	Mats Thomas Wickström Holländarvägen 28 790 20 GRYCKSBO Eva Gullbransson-Wickström Holländarvägen 28 790 20 GRYCKSBO	andel 1/2, lagfaren ägare andel 1/2, lagfaren ägare	
Stallgården 1:105	Falu Kommun 791 83 FALUN	lagfaren ägare	
Stallgården 1:106	Karl Åke Sixten Bröderman Svedjevägen 23 790 20 GRYCKSBO	lagfaren ägare	
Stallgården 1:107	Gerda Birgitta Andersson Svedjevägen 25 790 20 GRYCKSBO Karl Lennart Andersson Svedjevägen 25 790 20 GRYCKSBO	andel 1/2, lagfaren ägare andel 1/2, lagfaren ägare	
Stallgården 1:110	Birkehag Bostäder AB Bergsätravägen 9 B 790 20 GRYCKSBO	lagfaren ägare	
Stallgården 1:111	Bergvik Skog Väst AB	lagfaren ägare	

Fastigheter	Ägare	Andel, ägande	Anmärkning
	Trotzgatan 25 791 71 FALUN		
Stallgården 1:112	Bergvik Skog Väst AB Trotzgatan 25 791 71 FALUN	lagfaren ägare	
Stallgården 1:113	Bergvik Skog Väst AB Trotzgatan 25 791 71 FALUN	lagfaren ägare	
Stallgården 1:114	Bergvik Skog Väst AB Trotzgatan 25 791 71 FALUN	lagfaren ägare	
Stallgården 1:115	Bergvik Skog Väst AB Trotzgatan 25 791 71 FALUN	lagfaren ägare	
Stallgården 1:116	Bergvik Skog Väst AB Trotzgatan 25 791 71 FALUN	lagfaren ägare	
Stallgården 1:117	Bergvik Skog Väst AB Trotzgatan 25 791 71 FALUN	lagfaren ägare	
Stallgården 1:147	Toni Halmstedt Bergsätravägen 27 790 20 GRYCKSBO Marieta Toneva-Halmstedt Bergsätravägen 27 790 20 GRYCKSBO	andel 1/2, lagfaren ägare andel 1/2, lagfaren ägare	
Stallgården 1:160	Mats Hanis Kalandervägen 18 790 20 GRYCKSBO	lagfaren ägare	
Stallgården 1:161	Marianne Elisabeth Palm Kalandervägen 16 790 20 GRYCKSBO	lagfaren ägare	
Stallgården 1:182	Dan Hans Erik Norberg Bergsätravägen 19 790 20 GRYCKSBO	lagfaren ägare	
Stallgården 1:183	Agneta Marie Björklund Granstigen 3 790 20 GRYCKSBO Per Erik Björklund Granstigen 3 790 20 GRYCKSBO	andel 1/2, lagfaren ägare andel 1/2, lagfaren ägare	
Stallgården 1:184	Lars Åke Larsson Bergsätravägen 17 790 20 GRYCKSBO Karin Lena Christina Larsson	andel 1/2, lagfaren ägare andel 1/2,	

Fastigheter	Ägare	Andel, ägande	Anmärkning
	Bergsätravägen 17 790 20 GRYCKSBO	lagfaren ägare	
Stallgården 1:185	Bo Anders Vilhelm Olsson Bergsätravägen 15 790 20 GRYCKSBO	lagfaren ägare	
Stallgården 1:186	Lars Åke Larsson Bergsätravägen 17 790 20 GRYCKSBO Karin Lena Christina Larsson Bergsätravägen 17 790 20 GRYCKSBO	andel 1/2, lagfaren ägare andel 1/2, lagfaren ägare	
Stallgården 1:187	Falu Kommun 791 83 FALUN	lagfaren ägare	
Stallgården 1:188	Birkehag Bostäder AB Bergsätravägen 9 B 790 20 GRYCKSBO	lagfaren ägare	
Stallgården 1:189	Falu Kommun 791 83 FALUN	lagfaren ägare	
Stallgården 1:190	Falu Kommun 791 83 FALUN	lagfaren ägare	
Stallgården 1:191	AB Lenka Engelbrektsgatan 16,1 Tr 791 62 FALUN	lagfaren ägare	
Stallgården 1:193	Liss Radio&Tv AB Rättviksv 43 790 20 GRYCKSBO	lagfaren ägare	
Stallgården 1:194	Nils Åke Vallbom Formvägen 14 790 20 GRYCKSBO	lagfaren ägare	
Stallgården 1:195	Hilda Ulla Marketta Kvist Bergsätravägen 32 790 20 GRYCKSBO Mats Tommy Väinö Rapp Bergsätravägen 32 790 20 GRYCKSBO	andel 1/2, lagfaren ägare andel 1/2, lagfaren ägare	
Stallgården 1:196	Thomas Eriksson Bergsätravägen 34 790 20 GRYCKSBO Eva-Lena Gadd Bergsätravägen 34 790 20 GRYCKSBO	andel 1/2, lagfaren ägare andel 1/2, lagfaren ägare	
Stallgården 1:197	Ruth Gunborg Westman	lagfaren ägare	

Fastigheter	Ägare	Andel, ägande	Anmärkning
	Bergsätravägen 36 790 20 GRYCKSBO		
Stallgården 1:198	Åse Ekskog-Österlund Bergsätravägen 38 790 20 GRYCKSBO Kjell Österlund Bergsätravägen 38 790 20 GRYCKSBO	andel 1/2, lagfaren ägare andel 1/2, lagfaren ägare	
Stallgården 1:199	Mats Hillborg Bergsätravägen 40 790 20 GRYCKSBO	lagfaren ägare	
Stallgården 1:200	Barbro Ingegerd Sjödén Nybolsvägen 1 796 31 ÄLVDALEN	lagfaren ägare	
Stallgården 1:201	Rune Reinhold Björklund Formvägen 4 790 20 GRYCKSBO	lagfaren ägare	
Stallgården 1:202	Camilla Maria Israelsson Formvägen 6 790 20 GRYCKSBO Jan Anders Israelsson Formvägen 6 790 20 GRYCKSBO	andel 1/2, lagfaren ägare andel 1/2, lagfaren ägare	
Stallgården 1:203	Peter Hedberg Formvägen 8 790 20 GRYCKSBO Maria Hedberg Formvägen 8 790 20 GRYCKSBO	andel 1/2, lagfaren ägare andel 1/2, lagfaren ägare	
Stallgården 1:204	Kjell Royne Jonsson Formvägen 10 790 20 GRYCKSBO	lagfaren ägare	
Stallgården 1:205	Tord Gerhard Strömberg Formvägen 12 790 20 GRYCKSBO Anna Elisabeth Strömberg Formvägen 12 790 20 GRYCKSBO	andel 1/2, lagfaren ägare andel 1/2, lagfaren ägare	
Stallgården 1:206	Leif Boberg Bergsätravägen 28 790 20 GRYCKSBO	lagfaren ägare	
Stallgården 1:207	Ylva Haqvinsson Centrumvägen 12 790 20 GRYCKSBO Lars Anders Tynell	andel 1/2, lagfaren ägare andel 1/2,	

Fastigheter	Ägare	Andel, ägande	Anmärkning
	Centrumvägen 12 790 20 GRYCKSBO	lagfaren ägare	
Stallgården 1:208	John Gunnar Sigfrid Johansson Centrumvägen 10 790 20 GRYCKSBO	lagfaren ägare	
Stallgården 1:209	Karin Ester Engström Formvägen 19 790 20 GRYCKSBO	lagfaren ägare	
Stallgården 1:210	Bengt Thörnell Formvägen 17 790 20 GRYCKSBO Ingela Daniels Formvägen 17 790 20 GRYCKSBO	andel 1/2, lagfaren ägare andel 1/2, lagfaren ägare	
Stallgården 1:211	Kjell Olof Larsson Formvägen 15 790 20 GRYCKSBO	lagfaren ägare	
Stallgården 1:212	Annika Barbus Formvägen 13 790 20 GRYCKSBO	lagfaren ägare	
Stallgården 1:213	Kerstin Margaretha Boberg Formvägen 11 790 20 GRYCKSBO	lagfaren ägare	
Stallgården 1:214	Kjell Osvald Korneliusson Formvägen 9 790 20 GRYCKSBO Ann Ellinor Sjöstrand Formvägen 9 790 20 GRYCKSBO	andel 1/2, lagfaren ägare andel 1/2, lagfaren ägare	
Stallgården 1:215	Suzanne Hansson Formvägen 7 790 20 GRYCKSBO	lagfaren ägare	
Stallgården 1:216	Gunilla Annegren Formvägen 5 790 20 GRYCKSBO Thomas Lidhagen Formvägen 5 790 20 GRYCKSBO	andel 1/2, lagfaren ägare andel 1/2, lagfaren ägare	
Stallgården 1:217	John Magnus Eric Vikman Formvägen 3 790 20 GRYCKSBO Kristina Ulrika Sofia Vikman Formvägen 3 790 20 GRYCKSBO	andel 1/2, lagfaren ägare andel 1/2, lagfaren ägare	
Stallgården 1:218	Britta Karin Elisabet Hedlund	lagfaren ägare	

Fastigheter	Ägare	Andel, ägande	Anmärkning
	Bergsätravägen 44 790 20 GRYCKSBO		
Stallgården 1:219	Lars Andersson Bergsätravägen 46 790 20 GRYCKSBO	lagfaren ägare	
Stallgården 1:220	Kim Leng Ong Bergsätravägen 48 790 20 GRYCKSBO Stig Torvald Sundgren Bergsätravägen 48 790 20 GRYCKSBO	andel 1/2, lagfaren ägare andel 1/2, lagfaren ägare	
Stallgården 1:221	Bernt Henry Rask Bergsätravägen 50 790 20 GRYCKSBO	lagfaren ägare	
Stallgården 1:222	Hans Per Olof Ingmund Ryberg Bergsätravägen 52 790 20 GRYCKSBO	lagfaren ägare	
Stallgården 1:223	Ingrid Wijkander Sturegatan 21 4 Tr 784 31 BORLÄNGE	lagfaren ägare	
Stallgården 1:246	Kenneth Arne Engström Tallstigen 3 790 20 GRYCKSBO	lagfaren ägare	
Stallgården 1:247	Björn Edvard Bengtsson Enstigen 13 790 20 GRYCKSBO	lagfaren ägare	
Stallgården 1:249	Ingrid Skoglund Enstigen 8 790 20 GRYCKSBO Olav Eskil Skoglund Enstigen 8 790 20 GRYCKSBO	andel 1/2, lagfaren ägare andel 1/2, lagfaren ägare	
Stallgården 1:250	Kjell Olov Bergkvist Enstigen 11 790 20 GRYCKSBO Gull-Marie Karin Elisabet Bergkvist Enstigen 11 790 20 GRYCKSBO	andel 1/2, lagfaren ägare andel 1/2, lagfaren ägare	
Stallgården 1:251	Ester Marianne Dahlgren Tallstigen 6 790 20 GRYCKSBO	lagfaren ägare	
Stallgården 1:252	Evy Marja-Lena Hagberg Tallstigen 4 79020 GRYCKSBO Lennart André Hagberg	andel 1/2, lagfaren ägare andel 1/2,	

Fastigheter	Ägare	Andel, ägande	Anmärkning
	Tallstigen 4 79020 GRYCKSBO	lagfaren ägare	
Stallgården 1:253	Bo Ernst Sjödahl Enstigen 9 790 20 GRYCKSBO May Sonny Sjödahl Enstigen 9 790 20 GRYCKSBO	andel 1/2, lagfaren ägare andel 1/2, lagfaren ägare	
Stallgården 1:254	Astrid Birgitta Bergqvist Enstigen 6 790 20 GRYCKSBO Karl Erik Bergqvist Enstigen 6 790 20 GRYCKSBO	andel 1/2, lagfaren ägare andel 1/2, lagfaren ägare	
Stallgården 1:255	Nils Gösta Erland Lundberg Centrumvägen 2 790 20 GRYCKSBO	lagfaren ägare	
Stallgården 1:256	John Valter Asplind Enstigen 7 790 20 GRYCKSBO	lagfaren ägare	
Stallgården 1:257	Marit Elisabet Eriksson Centrumvägen 6 790 20 GRYCKSBO Lars Stefan Bergqvist Centrumvägen 6 790 20 GRYCKSBO	andel 1/2, lagfaren ägare andel 1/2, lagfaren ägare	
Stallgården 1:258	Birkehag Bostäder AB Bergsätravägen 9 B 790 20 GRYCKSBO	lagfaren ägare	
Stallgården 1:259	Birkehag Bostäder AB Bergsätravägen 9 B 790 20 GRYCKSBO	lagfaren ägare	
Stallgården 1:260	Birkehag Bostäder AB Bergsätravägen 9 B 790 20 GRYCKSBO	lagfaren ägare	
Stallgården 1:263	Sören Bonde Skogsvägen 18 790 20 GRYCKSBO	lagfaren ägare	
Stallgården 1:264	Lars Ingemar Jansson Skogsvägen 20 790 20 GRYCKSBO Anneli Margareta Gustafsson Skogsvägen 20 790 20 GRYCKSBO	andel 1/2, lagfaren ägare andel 1/2, lagfaren ägare	
Stallgården 1:266	Bergvik Skog Väst AB	lagfaren ägare	

Fastigheter	Ägare	Andel, ägande	Anmärkning
	Trotzgatan 25 791 71 FALUN		
Stallgården 1:267	Birkehag Bostäder AB Bergsätravägen 9 B 790 20 GRYCKSBO	lagfaren ägare	
Stallgården 1:268	Fastighetsbolaget Svärdet Handelsbolag Engelbrektsgatan 16 1 Tr 791 62 FALUN	lagfaren ägare	
Stallgården 1:269	Leif Lars Arne Johansson Centrumvägen 7 790 20 GRYCKSBO Barbro Viktoria Johansson Centrumvägen 7 790 20 GRYCKSBO	andel 1/2, lagfaren ägare andel 1/2, lagfaren ägare	
Stallgården 1:270	Alf Ronnie Eriksson Vindelvägen 2 790 20 GRYCKSBO Mård Elisabet Stor Vindelvägen 2 790 20 GRYCKSBO	andel 1/2, lagfaren ägare andel 1/2, lagfaren ägare	
Stallgården 1:271	Birkehag Bostäder AB Bergsätravägen 9 B 790 20 GRYCKSBO	lagfaren ägare	
Stallgården 1:274	Per Olov Alm Enstigen 5 790 20 GRYCKSBO	lagfaren ägare	
Stallgården 1:275	Ulf Tage Viklund Centrumvägen 9 790 20 GRYCKSBO Ann Magdalena Jones Centrumvägen 9 790 20 GRYCKSBO	andel 1/2, lagfaren ägare andel 1/2, lagfaren ägare	
Stallgården 1:276	Verner Kristiansen Vindelvägen 8 790 20 GRYCKSBO Birgit Linnéa Stenberg Vindelvägen 8 790 20 GRYCKSBO	andel 1/2, lagfaren ägare andel 1/2, lagfaren ägare	
Stallgården 1:277	Bostadsrättsföreningen Björksta c/o Gustavsson Björkstigen 4 A 790 20 GRYCKSBO	lagfaren ägare	
Stallgården 1:278	Maria Catrin Lindberg Vindelvägen 5	andel 1/2, lagfaren ägare	

Fastigheter	Ägare	Andel, ägande	Anmärkning
	790 20 GRYCKSBO Lars Stefan Hillblom Vindelvägen 5 790 20 GRYCKSBO	 andel 1/2, lagfaren ägare	
Stallgården 1:279	Elis Henriksson Vindelvägen 7 790 20 GRYCKSBO	lagfaren ägare	
Stallgården 1:281	Göran Eklund Vindelvägen 11 790 20 GRYCKSBO Barbro Eklund Vindelvägen 11 790 20 GRYCKSBO	andel 1/2, lagfaren ägare andel 1/2, lagfaren ägare	
Stallgården 1:282	Gläntan Förvaltningsaktiebolag Engelbrektsgatan 16 1 Tr 791 62 FALUN	lagfaren ägare	
Stallgården 1:283	Stig Evert Eriksson Vindelvägen 15 790 20 GRYCKSBO	lagfaren ägare	
Stallgården 1:286	Per Alf Boberg Dalbyn Lindgatan 2 790 70 FURUDAL	lagfaren ägare	
Stallgården 1:287	Niclas Asplind Tansbo 61 790 20 GRYCKSBO	lagfaren ägare	
Stallgården 1:290	Sven-Erik Bertell Bergsätravägen 35 790 20 GRYCKSBO Karin Bertell Bergsätravägen 35 790 20 GRYCKSBO	andel 1/2, lagfaren ägare andel 1/2, lagfaren ägare	
Stallgården 1:291	Eva Ingalill Birgitta Skogli Bergsätravägen 33 790 20 GRYCKSBO	lagfaren ägare	
Stallgården 1:292	Sune Lennart Gustafsson Bergsätravägen 31 790 20 GRYCKSBO	lagfaren ägare	
Stallgården 1:293	Karl Henry Eriksson Bergsätravägen 29 790 20 GRYCKSBO	lagfaren ägare	
Stallgården 1:294	Andreas Kvicker Haganäs 18 790 21 BJURSÅS	lagfaren ägare	
Stallgården 1:295	Falu Kommun	lagfaren ägare	

Fastigheter	Ägare	Andel, ägande	Anmärkning
	791 83 FALUN		
Stallgården 1:296	Falu Kommun 791 83 FALUN	lagfaren ägare	
Stallgården 1:297	Falu Kommun 791 83 FALUN	lagfaren ägare	
Stallgården 1:298	Göran Norberg Bergsätravägen 25 790 20 GRYCKSBO Ann Sofie Bengts Bergsätravägen 25 790 20 GRYCKSBO	andel 1/2, lagfaren ägare andel 1/2, lagfaren ägare	
Stallgården 1:299	Gläntan Förvaltningsaktiebolag Engelbrektsgatan 16 1 Tr 791 62 FALUN	lagfaren ägare	
Stallgården 1:300	Hammars Elektroniksystem AB Box 14 790 20 GRYCKSBO	lagfaren ägare	
Stallgården 1:301	Gläntan Förvaltningsaktiebolag Engelbrektsgatan 16 1 Tr 791 62 FALUN	lagfaren ägare	
Stallgården 1:302	Gläntan Förvaltningsaktiebolag Engelbrektsgatan 16 1 Tr 791 62 FALUN	lagfaren ägare	
Stallgården 1:303	Gläntan Förvaltningsaktiebolag Engelbrektsgatan 16 1 Tr 791 62 FALUN	lagfaren ägare	
Stallgården 1:304	Gläntan Förvaltningsaktiebolag Engelbrektsgatan 16 1 Tr 791 62 FALUN	lagfaren ägare	
Stallgården 1:305	Gläntan Förvaltningsaktiebolag Engelbrektsgatan 16 1 Tr 791 62 FALUN	lagfaren ägare	
Stallgården 1:306	Gläntan Förvaltningsaktiebolag Engelbrektsgatan 16 1 Tr 791 62 FALUN	lagfaren ägare	
Stallgården 1:307	Gläntan Förvaltningsaktiebolag Engelbrektsgatan 16 1 Tr 791 62 FALUN	lagfaren ägare	
Stallgården 1:308	Gläntan Förvaltningsaktiebolag Engelbrektsgatan 16 1 Tr 791 62 FALUN	lagfaren ägare	
Stallgården 1:309	Cathrin Björklund Vindelvägen 14	andel 1/2, lagfaren ägare	

Fastigheter	Ägare	Andel, ägande	Anmärkning
	790 20 GRYCKSBO Per Björklund Vindelvägen 14 790 20 GRYCKSBO	 andel 1/2, lagfaren ägare	
Stallgården 1:310	Husein-Zlatan Plivac Bergsätravägen 16 790 20 GRYCKSBO	lagfaren ägare	
Stallgården 1:311	Stefan Larsson Bergsätravägen 14 790 20 GRYCKSBO Therese Larsson Bergsätravägen 14 790 20 GRYCKSBO	andel 1/2, lagfaren ägare andel 1/2, lagfaren ägare	
Stallgården 1:312	Sven Tore Haglund Mickel Bagares Gränd 23 128 66 SKÖNDAL Bernt Torbjörn Haglund Blindgatan 13 D 791 72 FALUN	andel 1/2, lagfaren ägare andel 1/2, lagfaren ägare	
Stallgården 1:313	Jan Olov Bergström Skogsbyvägen 10 790 20 GRYCKSBO	lagfaren ägare	
Stallgården 1:314	Harry Andersson Bergsätravägen 8 790 20 GRYCKSBO Ulla Nilsson Bergsätravägen 8 790 20 GRYCKSBO	andel 1/2, lagfaren ägare andel 1/2, lagfaren ägare	
Stallgården 1:315	Carola Wickström Skogsbyvägen 1 790 20 GRYCKSBO	lagfaren ägare	
Stallgården 1:316	Per Alf Boberg Dalbyn Lindgatan 2 790 70 FURUDAL	lagfaren ägare	
Stallgården 1:317	Per Alf Boberg Dalbyn Lindgatan 2 790 70 FURUDAL	lagfaren ägare	
Stallgården 1:318	Åsa Lundberg Bergsätravägen 6 790 20 GRYCKSBO Bo Jansson Bergsätravägen 6 790 20 GRYCKSBO	andel 1/2, lagfaren ägare andel 1/2, lagfaren ägare	
Stallgården 1:319	Åsa Lundberg Bergsätravägen 6	andel 1/2, lagfaren ägare	

Fastigheter	Ägare	Andel, ägande	Anmärkning
	790 20 GRYCKSBO Bo Jansson Bergsätravägen 6 790 20 GRYCKSBO	 andel 1/2, lagfaren ägare	
Stallgården 1:320	Hsb:S Brf Stallgården I Grycksbo Åsgatan 44/Fakturatjänst I 791 72 FALUN	lagfaren ägare	
Stallgården 1:331	Hsb:S Brf Stallgården I Grycksbo Åsgatan 44/Fakturatjänst I 791 72 FALUN	lagfaren ägare	
Stallgården 1:332	Carola Wickström Skogsbyvägen 1 790 20 GRYCKSBO	lagfaren ägare	
Stallgården 1:333	Ali Bahceci Turistvägen 5 820 40 JÄRVSÖ Hatice Bahceci Turistvägen 5 820 40 JÄRVSÖ	andel 1/2, lagfaren ägare andel 1/2, lagfaren ägare	
Stallgården 1:334	Grycksbo Intresse-Och Bygdegårdsför Fågelsången 2 790 20 GRYCKSBO	lagfaren ägare	
Stallgården 1:335	Bengt Christer Karlsson Rättviksvägen 45 790 20 GRYCKSBO Anna Bonde Rättviksvägen 45 790 20 GRYCKSBO	andel 1/2, lagfaren ägare andel 1/2, lagfaren ägare	
Stallgården 1:336	Mait Gunvor Edlund Rättviksvägen 47 790 20 GRYCKSBO	lagfaren ägare	
Stallgården 1:337	Arnold Olsen Rättviksvägen 49 790 20 GRYCKSBO	lagfaren ägare	
Stallgården 1:338	Kjell Fahlström Bergvägen 3 790 20 GRYCKSBO Eva Fahlström Bergvägen 3 790 20 GRYCKSBO	andel 1/2, lagfaren ägare andel 1/2, lagfaren ägare	
Stallgården 1:339	Tor Rönningen Bergvägen 5 790 20 GRYCKSBO Gun Rönningen	andel 1/2, lagfaren ägare andel 1/2,	

Fastigheter	Ägare	Andel, ägande	Anmärkning
	Bergvägen 5 790 20 GRYCKSBO	lagfaren ägare	
Stallgården 1:340	Lena Birgitta Bröderman' Bergvägen 7 790 20 GRYCKSBO	lagfaren ägare	
Stallgården 1:341	Klas Göran Jansson Munktells Väg 17 790 20 GRYCKSBO	lagfaren ägare	
Stallgården 1:342	Gerd Margareta Johansson Holländarvägen 19 790 20 GRYCKSBO	lagfaren ägare	
Stallgården 1:343	Ivar Reinhold Widell Munktells Väg 21 790 20 GRYCKSBO	lagfaren ägare	
Stallgården 1:344	Tonino Lamell Munktells Väg 23 790 20 GRYCKSBO Marie Lamell Munktells Väg 23 790 20 GRYCKSBO	andel 1/2, lagfaren ägare andel 1/2, lagfaren ägare	
Stallgården 1:345	Henrik Nordanskog Holländarvägen 3 790 20 GRYCKSBO Carina Vattulainen Holländarvägen 3 790 20 GRYCKSBO	andel 1/2, lagfaren ägare andel 1/2, lagfaren ägare	
Stallgården 1:346	Erik Gösta Berglund Munktells Väg 39 790 20 GRYCKSBO	lagfaren ägare	
Stallgården 1:347	Johan Forsman Munktells Väg 41 790 20 GRYCKSBO	lagfaren ägare	
Stallgården 1:348	Anna Boman Munktells Väg 43 790 20 GRYCKSBO Jonas Persson Munktells Väg 43 790 20 GRYCKSBO	andel 1/2, lagfaren ägare andel 1/2, lagfaren ägare	
Stallgården 1:349	Hans Lennart Ols Holländarvägen 5 790 20 GRYCKSBO	lagfaren ägare	
Stallgården 1:350	Lars Olov Bergort Munktells Väg 34 790 20 GRYCKSBO Margareta Ulla-Karin Bergort	andel 1/2, lagfaren ägare andel 1/2,	

Fastigheter	Ägare	Andel, ägande	Anmärkning
	Munktells Väg 34 790 20 GRYCKSBO	lagfaren ägare	
Stallgården 1:351	Jönses Sven Folke Olsson Munktells Väg 36 790 20 GRYCKSBO	lagfaren ägare	
Stallgården 1:352	Ernst Tage Lindqvist Munktells Väg 38 790 20 GRYCKSBO	lagfaren ägare	
Stallgården 1:353	Göran Artur Domert Holländarvägen 7 790 20 GRYCKSBO	lagfaren ägare	
Stallgården 1:354	Solveig Maria Henriksson Holländarvägen 9 790 20 GRYCKSBO	lagfaren ägare	
Stallgården 1:355	Andreas Göräng Holländarvägen 11 790 20 GRYCKSBO Sandra Göräng Holländarvägen 11 790 20 GRYCKSBO	andel 1/2, lagfaren ägare andel 1/2, lagfaren ägare	
Stallgården 1:356	Siv Margareta Björk Holländarvägen 13 790 20 GRYCKSBO	lagfaren ägare	
Stallgården 1:357	Falu Kommun 791 83 FALUN	lagfaren ägare	
Stallgården 1:358	Lars Börje Rogström Källvägen 7 790 20 GRYCKSBO	lagfaren ägare	
Stallgården 1:359	Peter Hildén Dalvägen 14 790 20 GRYCKSBO	lagfaren ägare	
Stallgården 1:360	Hedlunds Trävaru AB Järnvägsg 12 790 70 FURUDAL	lagfaren ägare	
Stallgården 1:361	Erik Roland Matsson Dalvägen 22 790 20 GRYCKSBO	lagfaren ägare	
Stallgården 1:362	Emir Maunic Källvägen 9 790 20 GRYCKSBO Biljana Maunic Källvägen 9 790 20 GRYCKSBO	andel 1/2, lagfaren ägare andel 1/2, lagfaren ägare	
Stallgården 1:363	Falu Kommun	lagfaren ägare	

Fastigheter	Ägare	Andel, ägande	Anmärkning
	791 83 FALUN		
Stallgården 1:364	Falu Kommun 791 83 FALUN	lagfaren ägare	
Stallgården 1:365	Falu Kommun 791 83 FALUN	lagfaren ägare	
Stallgården 1:373	Knut Alfred Eriksson Kalandervägen 20 790 20 GRYCKSBO	lagfaren ägare	
Stallgården 1:374	Harry Kalevi Hildén Kalandervägen 14 790 20 GRYCKSBO	lagfaren ägare	
Stallgården 1:375	Kjell Edvin Karis Kalandervägen 12 790 20 GRYCKSBO Karin Gunvor Karis Kalandervägen 12 790 20 GRYCKSBO	andel 1/2, lagfaren ägare andel 1/2, lagfaren ägare	
Stallgården 1:376	Bertil Ivar Larsson Kalandervägen 10 790 20 GRYCKSBO	lagfaren ägare	
Stallgården 1:377	Maud Irene Törnberg Kalandervägen 8 790 20 GRYCKSBO	lagfaren ägare	
Stallgården 1:378	Kristina Lichterman Mäldvägen 1 790 20 GRYCKSBO Vincent Lichterman Mäldvägen 1 790 20 GRYCKSBO	andel 1/2, lagfaren ägare andel 1/2, lagfaren ägare	
Stallgården 1:379	Jens Larsson Mäldvägen 2 790 20 GRYCKSBO Therese Westerhagen Mäldvägen 2 790 20 GRYCKSBO	andel 1/2, lagfaren ägare andel 1/2, lagfaren ägare	
Stallgården 1:380	Britt Ingela Lundberg Mäldvägen 4 790 20 GRYCKSBO	lagfaren ägare	
Stallgården 1:381	Hsb:S Brf Gusken I Grycksbo Åsg 44 791 72 FALUN	lagfaren ägare	
Stallgården 1:382	Ingrid Eivor Marita Åsberg	andel 1/2,	

Fastigheter	Ägare	Andel, ägande	Anmärkning
	Enstigen 10 790 20 GRYCKSBO Curt Olof Harald Åsberg Enstigen 10 790 20 GRYCKSBO	lagfaren ägare andel 1/2, lagfaren ägare	
Stallgården 1:384	Yamaico AB Rättviksvägen 24 790 20 GRYCKSBO	lagfaren ägare	
Återvinningscentral 1 på Stallgården 1:384	Svenska Förpacknings- Och Tidningsinsamlingen AB Box 712 101 33 STOCKHOLM	taxerad ägare	
Stallgården 1:385	Falu Kommun 791 83 FALUN	lagfaren ägare	
Stallgården 1:386	Falu Kommun 791 83 FALUN	lagfaren ägare	
Stallgården 1:387	Falu Kommun 791 83 FALUN	lagfaren ägare	
Stallgården 1:388	Ola Sundqvist Mäldvägen 32 790 20 GRYCKSBO Kerstin Sundqvist Mäldvägen 32 790 20 GRYCKSBO	andel 1/2, lagfaren ägare andel 1/2, lagfaren ägare	
Stallgården 1:389	Bo Hansson Mäldvägen 34 790 20 GRYCKSBO Elsie Hansson Mäldvägen 34 790 20 GRYCKSBO	andel 1/2, lagfaren ägare andel 1/2, lagfaren ägare	
Stallgården 1:390	Siw Birgit Engholm Mäldvägen 36 790 20 GRYCKSBO	lagfaren ägare	
Stallgården 1:391	Jens Eriksson Mäldvägen 38 790 20 GRYCKSBO Maria Eriksson Mäldvägen 38 790 20 GRYCKSBO	andel 1/2, lagfaren ägare andel 1/2, lagfaren ägare	
Stallgården 1:392	Alice Elisabet Rombin Mäldvägen 40 790 20 GRYCKSBO	lagfaren ägare	

Fastigheter	Ägare	Andel, ägande	Anmärkning
Stallgården 1:393	Stig Gerhard Thörnell Mäldvägen 42 790 20 GRYCKSBO	lagfaren ägare	
Stallgården 1:394	Nils Lennart Söderqvist Mäldvägen 44 790 20 GRYCKSBO	lagfaren ägare	
Stallgården 1:395	Bengt Olov Hars Mäldvägen 46 790 20 GRYCKSBO	lagfaren ägare	
Stallgården 1:396	Bengt Evert Sören Junestam Mäldvägen 3 790 20 GRYCKSBO	lagfaren ägare	
Stallgården 1:397	Einar Karl Ulf Rydberg Mäldvägen 21 790 20 GRYCKSBO	lagfaren ägare	
Stallgården 1:398	Johan Elof Andersson Mäldvägen 23 790 20 GRYCKSBO	lagfaren ägare	
Stallgården 1:399	Finn Karl Göte Nilsson Mäldvägen 25 790 20 GRYCKSBO	lagfaren ägare	
Stallgården 1:400	Majny Viola Persson Mäldvägen 27 790 20 GRYCKSBO	lagfaren ägare	
Stallgården 1:401	Rune Adrian Kneckt Mäldvägen 29 790 20 GRYCKSBO	lagfaren ägare	
Stallgården 1:402	Bjursås Konsumentförening Ekon.Fören Mårtsbov 1 790 21 BJURSÅS	lagfaren ägare	
Stallgården 1:403	Kopparstaden Aktiebolag Box 1985 791 19 FALUN	lagfaren ägare	
Stallgården 1:405	Falu Kommun 791 83 FALUN	lagfaren ägare	
Stallgården 1:406	Falu Kommun 791 83 FALUN	lagfaren ägare	
Stallgården 1:407	Borg&Fältman AB Skeberg 125 Skålhol 793 92 LEKSAND	lagfaren ägare	
Stallgården 1:408	Falu Kommun	lagfaren ägare	

Fastigheter	Ägare	Andel, ägande	Anmärkning
	791 83 FALUN		
Stallgården 1:409	Hedlunds Trävaru AB Järnvägsg 12 790 70 FURUDAL	lagfaren ägare	
Stallgården 1:410	Inger Hellberg Svedjevägen 29 790 20 GRYCKSBO Sven-Erik Hellberg Svedjevägen 29 790 20 GRYCKSBO	andel 1/2, lagfaren ägare andel 1/2, lagfaren ägare	
Stallgården 1:411	Timo Tamminen Holländarvägen 29 790 20 GRYCKSBO Tuula Tamminen Holländarvägen 29 790 20 GRYCKSBO	andel 1/2, lagfaren ägare andel 1/2, lagfaren ägare	
Stallgården 1:412	Carina Smedberg Holländarvägen 27 790 20 GRYCKSBO Ove Smedberg Holländarvägen 27 790 20 GRYCKSBO	andel 1/2, lagfaren ägare andel 1/2, lagfaren ägare	
Stallgården 1:413	Rolf Henry Olsson Mäldvägen 22 790 20 GRYCKSBO Lena Margareta Olsson Mäldvägen 22 790 20 GRYCKSBO	andel 1/2, lagfaren ägare andel 1/2, lagfaren ägare	
Stallgården 1:414	Marie Larsson Mäldvägen 24 79020 GRYCKSBO Niclas Rönnberg Mäldvägen 24 79020 GRYCKSBO	andel 1/2, lagfaren ägare andel 1/2, lagfaren ägare	
Stallgården 1:415	Stig Arvid Bladin Mäldvägen 26 790 20 GRYCKSBO Iréne Birgitta Bladin Mäldvägen 26 790 20 GRYCKSBO	andel 1/2, lagfaren ägare andel 1/2, lagfaren ägare	
Stallgården 1:416	Mats Örjan Wickström Mäldvägen 28 790 20 GRYCKSBO	lagfaren ägare	
Stallgården 1:417	Leif Gunnar Wahlberg Mäldvägen 30	lagfaren ägare	

Fastigheter	Ägare	Andel, ägande	Anmärkning
	790 20 GRYCKSBO		
Stallgården 1:418	Bror Östen Andersson Holländarvägen 25 790 20 GRYCKSBO	lagfaren ägare	
Stallgården 1:419	Bengt Åke Gunnar Norén Holländarvägen 23 790 20 GRYCKSBO	lagfaren ägare	
Stallgården 1:420	Olle Sigvard Eriksson Holländarvägen 21 790 20 GRYCKSBO	lagfaren ägare	
Stallgården 1:421	Jan-Erik Johansson Holländarvägen 19 790 20 GRYCKSBO	lagfaren ägare	
Stallgården 1:422	Iris Kristina Mattsson Holländarvägen 17 790 20 GRYCKSBO Anderses Lars Börje Mattsson Holländarvägen 17 790 20 GRYCKSBO	andel 1/2, lagfaren ägare andel 1/2, lagfaren ägare	
Stallgården 1:423	Per Olov Bertil Hedberg Mäldvägen 12 790 20 GRYCKSBO	lagfaren ägare	
Stallgården 1:424	Jan-Olov Arvid Olsson Mäldvägen 14 790 20 GRYCKSBO	lagfaren ägare	
Stallgården 1:425	Svante Lennart Back Mäldvägen 16 790 20 GRYCKSBO	lagfaren ägare	
Stallgården 1:426	Barbro Monika Eriksson Mäldvägen 18 790 20 GRYCKSBO	lagfaren ägare	
Stallgården 1:427	Mikael Skogli Mäldvägen 20 790 20 GRYCKSBO Christina Skogli Mäldvägen 20 790 20 GRYCKSBO	andel 1/2, lagfaren ägare andel 1/2, lagfaren ägare	
Stallgården 1:428	Anneli Margareta Thörnell Mäldvägen 10 790 20 GRYCKSBO	lagfaren ägare	
Stallgården 1:429	Lars Johan Nord Mäldvägen 8 790 20 GRYCKSBO	lagfaren ägare	
Stallgården 1:430	Siv Mona Berkemo Mäldvägen 6	lagfaren ägare	

Fastigheter	Ägare	Andel, ägande	Anmärkning
	790 20 GRYCKSBO		
Stallgården 1:431	Kjell Mikael Gunnar Bajer Mäldvägen 19 790 20 GRYCKSBO Gerd Maria Helena Näs Bajer Mäldvägen 19 790 20 GRYCKSBO	andel 1/2, lagfaren ägare andel 1/2, lagfaren ägare	
Stallgården 1:432	Börje Stefan Magnusson Mäldvägen 17 790 20 GRYCKSBO Bitte Elisabeth Olevald Magnusson Mäldvägen 17 790 20 GRYCKSBO	andel 1/2, lagfaren ägare andel 1/2, lagfaren ägare	
Stallgården 1:433	Mikael Eriksson Mäldvägen 15 790 20 GRYCKSBO	lagfaren ägare	
Stallgården 1:434	Sten Salmons Mäldvägen 13 790 20 GRYCKSBO Helena Salmons Mäldvägen 13 790 20 GRYCKSBO	andel 1/2, lagfaren ägare andel 1/2, lagfaren ägare	
Stallgården 1:435	Lars Erik Trygg Mäldvägen 11 790 20 GRYCKSBO	lagfaren ägare	
Stallgården 1:436	Angela Männikkö Mäldvägen 9 790 20 GRYCKSBO Bo Ingemar Männikkö Mäldvägen 9 790 20 GRYCKSBO	andel 1/2, lagfaren ägare andel 1/2, lagfaren ägare	
Stallgården 1:437	Erland Håkan Boström Mäldvägen 7 790 20 GRYCKSBO	lagfaren ägare	
Stallgården 1:439	Dalklockan 9 Kb Box 14044 104 40 STOCKHOLM	lagfaren ägare	
Stallgården 1:440	Thomas Mikael Pareigis Breda Vägen 54 182 49 ENEBYBERG	lagfaren ägare	
Stallgården 1:441	Kenneth Arne Engström Tallstigen 3 790 20 GRYCKSBO	lagfaren ägare	
Stallgården 1:442	Ingela Knott Örjesbovägen 33	andel 1/2, lagfaren ägare	

Fastigheter	Ägare	Andel, ägande	Anmärkning
	790 20 GRYCKSBO Steven Knott Örjesbovägen 33 790 20 GRYCKSBO	 andel 1/2, lagfaren ägare	
Stallgården 1:443	Kjell Hardy Lindström Örjesbovägen 31 790 20 GRYCKSBO	lagfaren ägare	
Stallgården 1:444	Wilhelm Junger Örjesbovägen 29 790 20 GRYCKSBO Maria Anette Junger Örjesbovägen 29 790 20 GRYCKSBO	andel 1/2, lagfaren ägare andel 1/2, lagfaren ägare	
Stallgården 1:445	Sixten Eugen Hansson Örjesbovägen 27 790 20 GRYCKSBO Inger Teresia Hansson Örjesbovägen 27 790 20 GRYCKSBO	andel 1/2, lagfaren ägare andel 1/2, lagfaren ägare	
Stallgården 1:446	Mikael Vretfors Skogsbyvägen 18 790 20 GRYCKSBO	lagfaren ägare	
Stallgården 1:447	Hans Veiler Karlsson Skogsbyvägen 16 790 20 GRYCKSBO Marie-Louise Bäck Skogsbyvägen 16 790 20 GRYCKSBO	andel 1/2, lagfaren ägare andel 1/2, lagfaren ägare	
Stallgården 1:448	Karl Åke Pettersson Skogsbyvägen 14 790 20 GRYCKSBO Anna-Karin Pettersson Skogsbyvägen 14 790 20 GRYCKSBO	andel 1/2, lagfaren ägare andel 1/2, lagfaren ägare	
Stallgården 1:450	Jan Olov Bergström Skogsbyvägen 10 790 20 GRYCKSBO	lagfaren ägare	
Stallgården 1:452	Martin Barkar Dörrvägen 11 2 Tr 122 44 ENSKEDE Helena Troedsson Dörrvägen 11 2 Tr 122 44 ENSKEDE	andel 1/2, lagfaren ägare andel 1/2, lagfaren ägare	
Stallgården 1:453	Jan Olav Gustafsson Skogsbyvägen 4	andel 1/2, lagfaren ägare	

Fastigheter	Ägare	Andel, ägande	Anmärkning
	790 20 GRYCKSBO Ellinor Andersson Skogsbyvägen 4 790 20 GRYCKSBO	 andel 1/2, lagfaren ägare	
Stallgården 1:454	Falu Kommun 791 83 FALUN	lagfaren ägare	
Stallgården 1:455	Anna-Karin Susanne Liss Edin Skogsbyv 19 790 20 GRYCKSBO John Erik Edin Skogsbyv 19 790 20 GRYCKSBO	andel 1/2, lagfaren ägare andel 1/2, lagfaren ägare	
Stallgården 1:456	Ulf Per Öyen Skogsbyvägen 17 790 20 GRYCKSBO Eva Christina Ellberg-Öyen Skogsbyvägen 17 790 20 GRYCKSBO	andel 1/2, lagfaren ägare andel 1/2, lagfaren ägare	
Stallgården 1:457	Falu Kommun 791 83 FALUN	lagfaren ägare	
Stallgården 1:459	Borg&Fältman AB Skeberg 125 Skålhol 793 92 LEKSAND	lagfaren ägare	
Stallgården 1:461	Falu Kommun 791 83 FALUN	lagfaren ägare	
Stallgården 1:462	John Lars-Börje Nilsson Skogsbyvägen 5 790 20 GRYCKSBO Ingrid Ester Tornberg Skogsbyvägen 5 790 20 GRYCKSBO	andel 1/2, lagfaren ägare andel 1/2, lagfaren ägare	
Stallgården 1:463	Leif Ove Ingvar Eriksson Skogsbyvägen 3 790 20 GRYCKSBO Ulla Margareta Zetterström Skogsbyvägen 3 790 20 GRYCKSBO	andel 1/2, lagfaren ägare andel 1/2, lagfaren ägare	
Stallgården 1:464	Carola Wickström Skogsbyvägen 1 790 20 GRYCKSBO Jonas Wickström Skogsbyvägen 1	andel 1/2, lagfaren ägare andel 1/2, lagfaren ägare	

Fastigheter	Ägare	Andel, ägande	Anmärkning
	790 20 GRYCKSBO		
Stallgården 1:465	Bengt Persson Örjesbovägen 43 790 20 GRYCKSBO Birgitta Sundström Örjesbovägen 43 790 20 GRYCKSBO	andel 1/2, lagfaren ägare andel 1/2, lagfaren ägare	
Stallgården 1:466	Jan Göräng-Strand Örjesbovägen 39 790 20 GRYCKSBO Malena Nygårds Örjesbovägen 39 790 20 GRYCKSBO	andel 1/2, lagfaren ägare andel 1/2, lagfaren ägare	
Stallgården 1:467	Ulrika Mas-Tynell Örjesbovägen 37 790 20 GRYCKSBO Patrik Tynell Örjesbovägen 37 790 20 GRYCKSBO	andel 1/2, lagfaren ägare andel 1/2, lagfaren ägare	
Stallgården 1:468	Jan Åke Olsson Örjesbovägen 35 790 20 GRYCKSBO Karin Annika Laursen Örjesbovägen 35 790 20 GRYCKSBO	andel 1/2, lagfaren ägare andel 1/2, lagfaren ägare	
Stallgården 1:469	Jenny Ericson Skogsbyvägen 22 790 20 GRYCKSBO Claes Johansson Skogsbyvägen 22 790 20 GRYCKSBO	andel 1/2, lagfaren ägare andel 1/2, lagfaren ägare	
Stallgården 1:470	Bo Karlstens Skogsbyvägen 20 790 20 GRYCKSBO Kajsa Larsson Skogsbyvägen 20 790 20 GRYCKSBO	andel 1/2, lagfaren ägare andel 1/2, lagfaren ägare	
Stallgården 1:471	Eva Marklund Enstigen 3 790 20 GRYCKSBO	lagfaren ägare	
Stallgården 1:472	Gunborg Margareta Dahlqvist Enstigen 1 790 20 GRYCKSBO	lagfaren ägare	
Stallgården 1:473	Sören Johansson Vindelvägen 4	lagfaren ägare	

Fastigheter	Ägare	Andel, ägande	Anmärkning
	790 20 GRYCKSBO		
Stallgården 1:474	Olof Börje Olsson Vindelvägen 6 790 20 GRYCKSBO	lagfaren ägare	
Stallgården 1:475	Torbjörn Forsberg Vindelvägen 10 790 20 GRYCKSBO	lagfaren ägare	
Stallgården 1:476	Anders Roger Eriksson Vindelvägen 12 790 20 GRYCKSBO	lagfaren ägare	
Stallgården 1:498	Ove Gotthard Persson Örjesbov 11 790 20 GRYCKSBO	lagfaren ägare	
Stallgården 1:500	Jens Ståbi Örjesbovägen 7 B 790 20 GRYCKSBO Lisa Ståbi Örjesbovägen 7 B 790 20 GRYCKSBO	andel 1/2, lagfaren ägare andel 1/2, lagfaren ägare	
Stallgården 1:502	Lars-Göran Silfwerbrand Örjesbovägen 5 A 790 20 GRYCKSBO	lagfaren ägare	
Stallgården 1:504	Torbjörn Hanslofva Örjesbovägen 3 790 20 GRYCKSBO	lagfaren ägare	
Stallgården 1:506	Claudia Reitz Örjesbovägen 4 790 20 GRYCKSBO	lagfaren ägare	
Stallgården 1:508	Jon Håkan Norberg Örjesbovägen 2 790 20 GRYCKSBO Kate Rosén-Norberg Örjesbovägen 2 790 20 GRYCKSBO	andel 1/2, lagfaren ägare andel 1/2, lagfaren ägare	
Stallgården 1:510	Leon Jasinski Örjesbovägen 8 A 790 20 GRYCKSBO	lagfaren ägare	
Stallgården 1:512	Eleonora Bokvist Örjesbovägen 6 A 790 20 GRYCKSBO	lagfaren ägare	
Stallgården 1:513	Hans Gunnar Berglund Örjesbovägen 6 B 790 20 GRYCKSBO	lagfaren ägare	
Stallgården 1:514	Karin Pettersson Tallbacksvägen 6 B	andel 1/2, lagfaren ägare	

Fastigheter	Ägare	Andel, ägande	Anmärkning
	791 32 FALUN John Anders Christer Nilsson Örjesbovägen 10 A 790 20 GRYCKSBO	 andel 1/2, lagfaren ägare	
Stallgården 1:516	Karl Ove Leander Örjesbov 12 790 20 GRYCKSBO Gunvor Kristina Leander Örjesbov 12 790 20 GRYCKSBO	andel 1/2, lagfaren ägare andel 1/2, lagfaren ägare	
Stallgården 1:518	Christer Ingvar Fritz Örjesbovägen 16 790 20 GRYCKSBO Elsa Ingrid Susanne Fritz Örjesbovägen 16 790 20 GRYCKSBO	andel 1/2, lagfaren ägare andel 1/2, lagfaren ägare	
Stallgården 1:520	Claes Johansson Örjesbovägen 14 790 20 GRYCKSBO Katarina Fagerström Örjesbovägen 14 790 20 GRYCKSBO	andel 1/2, lagfaren ägare andel 1/2, lagfaren ägare	
Stallgården 1:522	Jonas Dalkarls Örjesbovägen 18 A 790 20 GRYCKSBO	lagfaren ägare	
Stallgården 1:524	Håkan Willy Kristoffersen Örjesbov 20 790 20 GRYCKSBO Lilly Ann-Christin Kristoffersen Örjesbov 20 790 20 GRYCKSBO	andel 1/2, lagfaren ägare andel 1/2, lagfaren ägare	
Stallgården 1:528	Jonny Grönoset Örjesbovägen 45 790 20 GRYCKSBO	lagfaren ägare	
Stallgården 1:530	Dahlström Business AB Box 136 791 23 FALUN	lagfaren ägare	
Stallgården 1:532	Falu Kommun 791 83 FALUN	lagfaren ägare	
Stallgården 1:533	Fastighetsbolaget Svärdet Handelsbolag Engelbrektsgatan 16 1 Tr 791 62 FALUN	lagfaren ägare	
Stallgården 1:534	Jan Birkehag	lagfaren ägare	

Fastigheter	Ägare	Andel, ägande	Anmärkning
	Bergsätravägen 9 B 1 Tr 790 20 GRYCKSBO		
Stallgården 1:535	Niclas Asplind Tansbo 61 790 20 GRYCKSBO	lagfaren ägare	
Stallgården 1:539	Fastighetsbolaget Svärdet Handelsbolag Engelbrektsgatan 16 1 Tr 791 62 FALUN	lagfaren ägare	
Stallgården 1:540	Fastighetsbolaget Svärdet Handelsbolag Engelbrektsgatan 16 1 Tr 791 62 FALUN	lagfaren ägare	
Stallgården 1:541	Fastighetsbolaget Svärdet Handelsbolag Engelbrektsgatan 16 1 Tr 791 62 FALUN	lagfaren ägare	
Stallgården 1:542	Fastighetsbolaget Svärdet Handelsbolag Engelbrektsgatan 16 1 Tr 791 62 FALUN	lagfaren ägare	
Stallgården 1:543	Fastighetsbolaget Svärdet Handelsbolag Engelbrektsgatan 16 1 Tr 791 62 FALUN	lagfaren ägare	
Stallgården 1:544	Fastighetsbolaget Svärdet Handelsbolag Engelbrektsgatan 16 1 Tr 791 62 FALUN	lagfaren ägare	
Stallgården 1:545	Fastighetsbolaget Svärdet Handelsbolag Engelbrektsgatan 16 1 Tr 791 62 FALUN	lagfaren ägare	
Stallgården 1:546	Fastighetsbolaget Svärdet Handelsbolag Engelbrektsgatan 16 1 Tr 791 62 FALUN	lagfaren ägare	
Stallgården 1:547	Fastighetsbolaget Svärdet Handelsbolag Engelbrektsgatan 16 1 Tr 791 62 FALUN	lagfaren ägare	
Stallgården 1:548	Fastighetsbolaget Svärdet Handelsbolag Engelbrektsgatan 16 1 Tr 791 62 FALUN	lagfaren ägare	
Stallgården 1:549	Fastighetsbolaget Svärdet Handelsbolag	lagfaren ägare	

Fastigheter	Ägare	Andel, ägande	Anmärkning
	Engelbrektsgatan 16 1 Tr 791 62 FALUN		
Stallgården 1:550	Fastighetsbolaget Svärdet Handelsbolag Engelbrektsgatan 16 1 Tr 791 62 FALUN	lagfaren ägare	
Stallgården 1:551	Fastighetsbolaget Svärdet Handelsbolag Engelbrektsgatan 16 1 Tr 791 62 FALUN	lagfaren ägare	
Stallgården 1:552	Fastighetsbolaget Svärdet Handelsbolag Engelbrektsgatan 16 1 Tr 791 62 FALUN	lagfaren ägare	
Stallgården 1:553	Fastighetsbolaget Svärdet Handelsbolag Engelbrektsgatan 16 1 Tr 791 62 FALUN	lagfaren ägare	
Stallgården 1:554	Fastighetsbolaget Svärdet Handelsbolag Engelbrektsgatan 16 1 Tr 791 62 FALUN	lagfaren ägare	
Stallgården 1:555	Fastighetsbolaget Svärdet Handelsbolag Engelbrektsgatan 16 1 Tr 791 62 FALUN	lagfaren ägare	
Stallgården 1:556	Fastighetsbolaget Svärdet Handelsbolag Engelbrektsgatan 16 1 Tr 791 62 FALUN	lagfaren ägare	
Stallgården 1:557	Fastighetsbolaget Svärdet Handelsbolag Engelbrektsgatan 16 1 Tr 791 62 FALUN	lagfaren ägare	
Stallgården S:8			
Stallgården S:9			
Stallgården GA:1	Grycksbo Vägförening c/o Ulf Öyen Skogsbyvägen 17 790 20 GRYCKSBO	samfällighets- förvaltare	
Studsarvet 13:1	Ernst Erik Gullberg Studsarvsvägen 29 790 20 GRYCKSBO	lagfaren ägare	
Studsarvet GA:1	Harmsarvet- Och Studsarvets Vägsamfällighet c/o Kjell Nilsson	samfällighets- förvaltare	

Fastigheter	Ägare	Andel, ägande	Anmärkning
	Harmsarvsvägen 61 790 20 GRYCKSBO		
Tjärntäkt 3:1	Brf Harmsarvet Appelmans Väg 1 790 20 GRYCKSBO	lagfaren ägare	
Tjärntäkt 3:2	Brf Harmsarvet Appelmans Väg 1 790 20 GRYCKSBO	lagfaren ägare	
Tjärntäkt 4:1	Brf Dammen 1 Hooversvägen 13 A/Forsberg/ 790 20 GRYCKSBO	lagfaren ägare	
Tjärntäkt 4:5	Björn Ekedahl Harmsarvsvägen 10 790 20 GRYCKSBO Christina Nyman-Ekedahl Harmsarvsvägen 10 790 20 GRYCKSBO	andel 1/2, lagfaren ägare andel 1/2, lagfaren ägare	
Tjärntäkt 4:7	Sten Bo Nordlund Tjärntäktsvägen 6 790 20 GRYCKSBO	lagfaren ägare	
Tjärntäkt 4:8	Anneli Ritäkt-Evensson Bergsgården 328 791 91 FALUN	lagfaren ägare	
Tjärntäkt 4:9	Lena Sjödin Hagalundsvägen 6 790 20 GRYCKSBO Mika Lehvonen Hagalundsvägen 6 790 20 GRYCKSBO	andel 1/2, lagfaren ägare andel 1/2, lagfaren ägare	
Tjärntäkt 4:10	Peter Klevnäs Tjärntäktsvägen 8 790 20 GRYCKSBO Ulla-Karin Klevnäs Tjärntäktsvägen 8 790 20 GRYCKSBO	andel 1/2, lagfaren ägare andel 1/2, lagfaren ägare	
Tjärntäkt 4:12	Karl Gunnar Andersson Tjärntäktsvägen 10 790 20 GRYCKSBO	lagfaren ägare	
Tjärntäkt 4:13	Karin Agnetha Svensk Harmsarvsvägen 12 790 20 GRYCKSBO Torbjörn Jerker Magnusson Harmsarvsvägen 12 790 20 GRYCKSBO	andel 1/2, lagfaren ägare andel 1/2, lagfaren ägare	
Tjärntäkt 4:14	Kari Vilho Korkiasaari	lagfaren ägare	

Fastigheter	Ägare	Andel, ägande	Anmärkning
	Harmsarvsvägen 14 790 20 GRYCKSBO		
Tjärntäkt 4:15	Mats Anders Rågfeldt Harmsarvsvägen 8 790 20 GRYCKSBO	lagfaren ägare	
Tjärntäkt 4:16	Urban Pettersson Tjärntäktsvägen 4 790 20 GRYCKSBO	lagfaren ägare	
Tjärntäkt 4:17	Bertil Sammils Krondiksvägen 17 A 791 61 FALUN	lagfaren ägare	
Tjärntäkt 4:18	Ann-Britt Bortas-Johansson Kullgärdet 33 790 21 BJURSÅS	lagfaren ägare	
Tjärntäkt 4:20	Anders Olof Svadling Hooversvägen 3 790 20 GRYCKSBO	lagfaren ägare	
Tjärntäkt 4:21	David Lönn Hooversvägen 2 790 20 GRYCKSBO Linda Lönn Hooversvägen 2 790 20 GRYCKSBO	andel 1/2, lagfaren ägare andel 1/2, lagfaren ägare	
Tjärntäkt 5:2	Björn Lindgren Stora Efrikgården 15 791 91 FALUN	lagfaren ägare	
Tjärntäkt 5:3	Inga Britt Nordlund Rättviksv 20 790 20 GRYCKSBO	lagfaren ägare	
Tjärntäkt 5:5	Maria Stor Harmsarvsvägen 19 790 20 GRYCKSBO	lagfaren ägare	
Tjärntäkt 5:6	Bengt Georg Herbert Karlsson Harmsarvsvägen 17 790 20 GRYCKSBO	lagfaren ägare	
Tjärntäkt 5:7	Ann-Charlotte Elisabeth Sjöstrand Harmsarvsvägen 15 790 20 GRYCKSBO Christer Magnus Theander Harmsarvsvägen 15 790 20 GRYCKSBO	andel 1/2, lagfaren ägare andel 1/2, lagfaren ägare	
Tjärntäkt 5:8	Fredrik Engman Harmsarvsvägen 13 790 20 GRYCKSBO	lagfaren ägare	
Tjärntäkt 5:9	Lina Nordahl	andel 1/2,	

Fastigheter	Ägare	Andel, ägande	Anmärkning
	Harmsarvsvägen 11 790 20 GRYCKSBO Peter Sandin Harmsarvsvägen 11 790 20 GRYCKSBO	lagfaren ägare andel 1/2, lagfaren ägare	
Tjärntäkt 5:10	Berndt Jonas Sjöberg Harmsarvsvägen 9 790 20 GRYCKSBO	lagfaren ägare	
Tjärntäkt 5:11	Karin Anita Berglund Harmsarvsvägen 7 790 20 GRYCKSBO	lagfaren ägare	
Tjärntäkt 5:12	Maria Linnéa Karolina Hellberg Harmsarvsvägen 5 790 20 GRYCKSBO	lagfaren ägare	
Tjärntäkt 6:1	Abbas Arab Holländarvägen 26 790 20 GRYCKSBO	lagfaren ägare	
Tjärntäkt 7:1	Ulf Nordlund Harmsarvsvägen 22 790 20 GRYCKSBO	lagfaren ägare	
Tjärntäkt 7:2	Susanne Ström Hagalundsvägen 8 790 20 GRYCKSBO Magnus Ström Hagalundsvägen 8 790 20 GRYCKSBO	andel 1/2, lagfaren ägare andel 1/2, lagfaren ägare	
Tjärntäkt 7:4	Jan Grönoset Harmsarvsvägen 20 790 20 GRYCKSBO	lagfaren ägare	
Tjärntäkt 7:5	Ulf Nordlund Harmsarvsvägen 22 790 20 GRYCKSBO	lagfaren ägare	
Tjärntäkt 7:6	Sten Birger Nordlund Harmsarvsvägen 16 790 20 GRYCKSBO	lagfaren ägare	
Tjärntäkt 7:7	Tord Ingvar Tynell Harmsarvsvägen 18 790 20 GRYCKSBO	lagfaren ägare	
Tjärntäkt 16:1	Thomas Benini Rättviksvägen 14 790 20 GRYCKSBO Lillemai Benini Rättviksvägen 14 790 20 GRYCKSBO	andel 1/2, lagfaren ägare andel 1/2, lagfaren ägare	
Tjärntäkt 17:1	Bo Sören Larsson	andel 1/2,	

Fastigheter	Ägare	Andel, ägande	Anmärkning
	Kartongvägen 5 790 20 GRYCKSBO Annika Kristina Norén Kartongvägen 5 790 20 GRYCKSBO	lagfaren ägare andel 1/2, lagfaren ägare	
Tjärntäkt 18:1	Björn Lindgren Stora Efrikgården 15 791 91 FALUN	lagfaren ägare	
Tjärntäkt 19:1	Tommy Hagström Hooversvägen 4 A 790 20 GRYCKSBO	lagfaren ägare	
Tjärntäkt 19:2	Elin Nygren Hooversvägen 4 790 20 GRYCKSBO Dan Ola Reinhold Nygren Hooversvägen 4 790 20 GRYCKSBO	andel 1/2, lagfaren ägare andel 1/2, lagfaren ägare	
Tjärntäkt 20:1	Leon Jasinski Örjesbovägen 8 A 790 20 GRYCKSBO	lagfaren ägare	

LANTMÄTERIET

BESLUT OM STATSBIDRAG TILL FÖRRÄTTNINGS-KOSTNADER

2004-01-05

Aktbilaga F

Ärendenr
W011731

Statsbidrag till omprövningsförrättningar

Ansökan

Grycksbo vägförening har den 5 januari 2004, i samband med förrättning för omprövning av föreningens andelstal, yrkat på statsbidrag uppgående till 50 procent av hittills nedlagda förrättningskostnaderna för omprövningen.

Skäl

Vägföreningen har ansökt om omprövning 2001-12-03 och är därmed enligt förordningen (1989:891) om statsbidrag till enskild väghållning berättigad till statsbidrag med 50 procent av kostnaden för omprövning av andelstalen i vägföreningen. Förrättningskostnaden för denna omprövning uppgår fram till idag till 50.280 kr. Statsbidrag skall sålunda lämnas med hälften eller 25.140 kr.

Beslut

Lantmäteriverket beslutar enligt förordningen (1989:891) om statsbidrag till enskild väghållning att lämna statsbidrag till förrättningskostnaden med 25.140 kr.

Beslutet kan inte överklagas.

Övriga upplysningar

Kopia av beslutet översänds till vägföreningen. Statsbidraget kommer att utbetalas till vägföreningen, inte till de enskilda fastighetsägarna.

För Lantmäteriverket (enligt delegationsbeslut)

Göran Ivarsson

Göran Ivarsson
Förrättningslantmätare

LANTMÄTERIET

BESLUT OM STATSBIDRAG TILL FÖRRÄTTNINGS-KOSTNADER

2004-05-11

Aktbilaga G

Ärendenr
W011731

Statsbidrag till omprövningsförrättningar

Ansökan

Grycksbo vägförening har i samband med förrättning för omprövning av föreningens andelstal, yrkat på statsbidrag uppgående till 50 procent av hittills nedlagda förrättningskostnaderna för omprövningen.

Skäl

Vägföreningen har ansökt om omprövning 2001-12-03 och är därmed enligt förordningen (1989:891) om statsbidrag till enskild väghållning berättigad till statsbidrag med 50 procent av kostnaden för omprövning av andelstalen i vägföreningen. Förrättningskostnaden för denna omprövning uppgår till 139.107 kronor. Statsbidrag skall sålunda lämnas med hälften eller 69.554 kronor. I samband med utskickande av delfaktura 2004-01-05 på 50.280 kronor har beslutas om statsbidrag på 25.140 kronor. Återstår nu alltså att besluta om statsbidrag för återstoden vilket blir 44.414 kronor.

Beslut

Lantmäteriverket beslutar enligt förordningen (1989:891) om statsbidrag till enskild väghållning att lämna statsbidrag till förrättningskostnaden med 44.414 kr.

Beslutet kan inte överklagas.

Övriga upplysningar

Kopia av beslutet översänds till vägföreningen. Statsbidraget kommer att utbetalas till vägföreningen, inte till de enskilda fastighetsägarna.

För Lantmäteriverket (enligt delegationsbeslut)

Göran Ivarsson

Göran Ivarsson
Förrättningslantmätare

FALU TINGSRÄTT
Fastighetsdomstolen

UTSLAG
2005-02-07
meddelat i FALUN

Mål nr F 1192-04

Aktbilaga H
1(7)

PARTER

2005 -02- 08

Klagande

1. Gun-Lis Nyström, Rättviksvägen 72, 790 20 GRYCKSBO *(Stallgården 1:45)*

2. Ulla Olsson, Rättviksvägen 37, 790 20 GRYCKSBO *(Stallgården 1:65)*

3. AB Grundstenen 102821, 556664-6930, *(Stallgården 1:384)*,
c/o Ahlström, Bjursåsvägen 14 A, 790 21 BJURSÅS

Motparter

Övriga sakägare i förrättningen

ÖVERKLAGAT AVGÖRANDE
Lantmäterimyndigheten Dalarnas läns beslut den 1 april 2004 avseende anläggningsförrättning för omprövning av Stallgården ga:1, Grycksbo vägförening (Lantmäterimyndigheten Dalarnas läns ärendenummer W011731)

TINGSRÄTTENS AVGÖRANDE

1. Gun-Lis Nyströms och Ulla Olssons yrkanden att deras fastigheter inte skall delta i gemensamhetsanläggningen avslås.

2. AB Grundstenens yrkande att fastigheten Grycksbo 1:4 skall delta i anläggningen avslås.

3. Beslutet om andelstal undanröjs. Förrättningen återförvisas i denna del till lantmäterimyndigheten för förnyad prövning.

BAKGRUND

Lantmäterimyndigheten Dalarnas län (LM) har på ansökan av Falu kommun handlagt en anläggningsförrättning för omprövning av Stallgården ga:1, Grycksbo vägförening. Ansökan var föranledd av bestämmelserna i lagen (1997:620) om upphävande av lagen (1939:608) om enskilda vägar, som blev gällande från och med den 1 januari 1998 och som bl.a. innebär att vägföreningar inom viss tid skall omprövas genom en ny förrättning för fastställande av nya andelstal. LM höll sammanträde den 1 april 2004 och bestämde genom beslut samma dag bl.a.vilka vägar som skulle ingå i gemensamhetsanläggningen, vilka fastigheter som skulle delta och hur kostnaderna för anläggningens utförande och drift skulle fördelas mellan de deltagande fastigheterna. – Förrättningen är avslutad.

YRKANDEN M.M.

Gun-Lis Nyström har yrkat att hennes fastighet, Stallgården 1:45, inte skall delta i gemensamhetsanläggningen. Hon har anfört att fastigheten ligger i direkt anslutning till riksväg 80, att hennes användning av vägar och grönområden i Grycksbo inte är större än för vilken utomstående som helst och att det sedan post och bank blivit nedlagda finns ännu mindre anledning att delta i vägunderhållet.

Ulla Olsson har i första hand yrkat att hennes fastighet, Stallgården 1:65, inte skall delta i gemensamhetsanläggningen. Hon har i andra hand yrkat att andelstalet för hennes fastighet sänks från 900 till 250. Hon har anfört att fastigheten har utfart direkt på riksväg 80 och att allmänna vägar kan nyttjas för att komma till affärer och vårdcentral.

AB Grundstenen (bolaget) har yrkat dels att andelstalet för bolagets fastighet Stallgården 1:384 sänks från 121 500 till 45 000, dels att fastigheten Grycksbo 1:4 (StoraEnsos pappersbruk) skall delta i anläggningen. Bolaget har i huvudsak anfört följande. Andelstalet är för högt och beräknat på felaktigt underlag. På fastigheten finns för närvarande en livsmedelsbutik. Den har något större omsättning än Konsumbutiken på grannfastigheten Stallgården 1:402, men fastigheterna borde ha lika

andelstal. Tidigare fanns i byggnaden på bolagets fastighet ett bibliotek samt en postlokal. Dessa verksamheter är emellertid nedlagda vilket avsevärt minskat trafiken till fastigheten. Vidare inberäknas trafik motsvarande andelstalet 13 500 för den återvinningscentral som är belägen på fastigheten. Detta är inte rimligt. – Det är inte rimligt att Grycksbo 1:4 (StoraEnsos pappersbruk), som står för den största trafikintensiteten och de tyngsta transporterna, undantas från deltagande i gemensamhetsanläggningen fastän fastigheten använder samma väg som de som besöker bolagets fastighet.

Förrättningslantmätaren har lämnat upplysningar, *se bilaga 1 och 2* till detta utslag.

Fråga har uppkommit om undanröjande av LM:s beslut om andelstal. Övriga sakägare inom Grycksbo vägförening har lämnats tillfälle att inkomma med yttrande över denna fråga men har inte avhörts.

TINGSRÄTTENS SKÄL

Tingsrätten, som tagit upp målet till avgörande utan huvudförhandling, gör följande bedömning.

Deltagande i gemensamhetsanläggningen

Enligt 5 § anläggningslagen (1973:1149; AL) får en gemensamhetsanläggning inte tvångsvis inrättas för annan fastighet än sådan för vilken det är av *väsentlig betydelse* att ha del i anläggningen.

I detta fall är det fråga om ett vägnät i en mindre tätort med vissa allmännyttiga anläggningar inom området, till vilka gemensamhetsanläggningens vägar leder. I sådana fall får normalt vägarna anses vara av väsentlig betydelse för samtliga fastigheter inom tätorten, även för dem som är belägna vid allmän väg. Det är uppenbart att det i detta fall inte finns några omständigheter som bör föranleda annan bedömning beträffande Gun-Lis Nyströms och Ulla Olssons fastigheter. Deras yrkanden att fastigheterna inte skall delta i gemensamhetsanläggningen skall därför avslås.

Förrättningslantmätaren har upplyst *(se bilaga 1)* att även utfartsvägen från pappersbruket till allmänna vägen ingick i ett första förslag, att det före sammanträdet uppdagades att utfartsvägen sedan år 1991 ingår i gemensamhetsanläggningen Grycksbo ga:1, att fastigheten Grycksbo 1:4 deltar i den anläggningen med ett andelstal på över 90 procent och att Grycksbo 1:4 därför togs bort ur förslaget till den nu aktuella andelslängden. Eftersom Grycksbo 1:4 redan deltar i en gemensamhetsanläggning som bl.a. omfattar väg som ansluter direkt till allmän väg, får LM:s avgränsning av båtnadsområdet anses ändamålsenlig. AB Grundstenens yrkande att fastigheten Grycksbo 1:4 skall delta i anläggningen skall därför avslås.

Andelstal

Enligt 15 § AL skall vid en anläggningsförrättning fastställas hur kostnaderna för gemensamhetsanläggningens utförande och drift skall fördelas. För anläggningens utförande skall andelstalet bestämmas efter vad som är skäligt med hänsyn främst till den *nytta* fastigheten har av anläggningen. När det gäller anläggningens drift skall andelstalet bestämmas efter vad som är skäligt med hänsyn fräst till den *omfattning* i vilken fastigheten beräknas använda vägen.

När det gäller enskilda vägar är den s.k. tonkilometermetoden allmänt vedertagen som fördelningsnorm. Metoden innebär att den vikt i ton som respektive fastighet per år beräknas belasta vägen med multipliceras med den faktiska väglängden från respektive fastighet till allmän väg. Lantmäteriverket (LMV) har lämnat rekommendationer för hur den närmare beräkningen bör ske (LMV:s rapport 1995:11, Underlag för beräkning av andelstal enligt tonkilometermetoden). Tonkilometermetoden, som bl.a. bygger på schablonvärden, bör tillämpas i största möjliga utsträckning inte minst eftersom det medverkar till en förutsägbar och enhetlig tillämpning av 15 § AL. Exempelvis är schablonvärdet enligt rekommendationerna 1 800 för en permanentbostad. Grycksbo är en ort med vissa gemensamma nyttigheter inom området. Eftersom detta typiskt sett ger en viss interntrafik utöver utfartstrafiken bör tillämpningen av tonkilometermetoden modifieras — vilket LM också har gjort — på så sätt att man inte beaktar väglängden.

När det gäller Gun-Lis Nyströms och Ulla Olssons fastigheter har LM tillämpat schablonvärdet 1 800. Detta tontal har sedan reducerats med 50 procent vilket beror på att fastigheterna ligger i direkt anslutning till allmän väg. Detta är en rimlig reducering och i överensstämmelse med hur tontalet normalt beräknas i motsvarande förrättningar.

På bolagets fastighet Stallgården 1:384 finns en mataffär. För denna fastighetstyp finns inte något schablonvärde. I aktbilaga C till förrättningsakten anges att det gjorts detaljerade beräkningar för fastigheter där schablonvärden inte varit tillämpliga. Förrättningslantmätaren har upplyst (*se bilaga 1 och 2*) *att* han gjort beräkningen tillsammans med två personer med lokalkännedom, *att* de bedömt trafikmängden i relation till trafiken från en permanentbostad, *att* uppgifter inte inhämtats från fastighetsägaren, *att* den beräknade trafiken utgått från hela fastigheten, dvs. inklusive de lokaler som för närvarande är outhyrda, *att* andelstalet reducerats med 50 procent med hänsyn till en viss osäkerhet i bedömningen och det korta avståndet till allmän väg samt *att* någon uppdelning inte skett mellan intern trafik i samhället och extern trafik.

Kostnaderna fördelas mellan deltagande fastigheter genom att fastigheterna åsätts andelstal. Kostnaderna skall fördelas på ett skäligt sätt mellan fastigheterna. Det avgörande för den faktiska kostnadsfördelningen är relationen mellan fastigheternas andelstal. När olika typer av fastigheter deltar i gemensamhetsanläggningen är det särskilt viktigt att fördelningen av andelstalen motiveras på ett klart och utförligt sätt. Det finns vidare behov av att redovisa särskilda beräkningar för fastigheter där schablonvärden saknas. I annat fall får sakägare och domstolar betydande svårigheter att bedöma skäligheten i kostnadsfördelningen.

Även om kostnadsfördelningen kan ske utifrån olika beräkningssätt är det en naturlig utgångspunkt att man försöker uppskatta och fördela det totala tontalet som belastar de aktuella vägarna. Detta innebär att s.k. dubbelräkning inte bör tillämpas. För att kostnadsfördelningen skall vara förenlig med 15 § AL bör principen vid andelstalsberäkningen vara att bostadsfastigheter påförs andelstal med beaktande av all den trafik som

typiskt sett alstras av de boende på fastigheten, dvs. arbetsresor och resor till allmännyttiga anläggningar inom och utom vägnätet. Fastigheter med allmännyttiga anläggningar inom området (affärer, daghem, skolor m.m.) påförs enligt denna princip andelstal med beaktande endast av den trafik som alstras av *externa* resor till och från anläggningen. Ett sådant beräkningssätt tillämpas också av vissa lantmäterimyndigheter. Emellertid tillämpas — som i detta fall — även dubbelräkning. Ett sådant beräkningssätt kan starkt ifrågasättas, särskilt i orter med olika typer av fastigheter.

Kravet på motiveringen av beslut om andelstal varierar naturligtvis beroende på bl.a. förrättningens omfattning och vilka fastighetstyper som ingår i förrättningen. Att kravet i detta fall måste ställas högt beror främst på att det i gemensamhetsanläggningen deltar ett antal fastigheter där schablonvärden inte är tillämpliga och där verksamheterna på fastigheterna varierar. LM har i den nu aktuella förrättningen brustit i dels redovisningen av utgångspunkterna för kostnadsfördelningen och dels redovisningen av de särskilda beräkningarna för fastigheter där schablonvärden inte är tillämpliga.

Slutsatsen av det ovan anförda blir alltså att det av LM:s beslut om andelstal, skälen härför och underlaget för ställningstagandet inte går att bedöma om LM:s beslut är förenligt med 15 § AL. Denna brist i förrättningen kan inte rättas till vid tingsrätten. Beslutet om andelstal skall därför undanröjas i sin helhet och förrättningen återförvisas till LM för förnyad prövning i den delen.

Övrigt

Tingsrätten har uppmärksammat ett par frågor som bör klarläggas i samband med den förnyade prövningen. Det gäller för det första — vilket bolaget har upplyst — det förhållandet att miljöstationen på Stallgården 1:384 sedan den 1 januari 2004 tillhör ägaren till fastigheten. För det andra bör uppmärksammas utfartsmöjligheterna och eventuell reduktion för Stallgården 1:333 och 1:372.

FALU TINGSRÄTT
Fastighetsdomstolen

UTSLAG
2005-02-07

Mål nr F 1192-04

HUR MAN ÖVERKLAGAR, se bilaga 3 (Dv 952)

Överklagande, ställt till Svea hovrätt, senast den 7 mars 2005

Lars Eklycke	Jörgen Karlsson	Bert Andersson
Lagman	Rådman	Fastighetsråd

till aktbil H 361
Bilaga 1 1(2)

LANTMÄTERIMYNDIGHETEN
DALARNAS LÄN

FALU TINGSRÄTT
Ink 2004 -06- 2 3
Akt F1192-1-04
Aktbil 13

YTTRANDE
2004-06-22
Ärendenummer
W011731
Förrättningslantmätare
Göran Ivarsson

Fastighetsdomstolen
Falu tingsrätt
Box 102
791 23 FALUN

Ärende **Omprövning av Grycksbo vägförening**

Kommun: Falun Dalarnas län

Vid beräkning av andelstal för fastigheterna i Grycksbo vägförening har schablonvärden använts där sådana är tillämpliga. I övriga fall har jag inhämtat uppgifter från två personer med mycket bra lokalkännedom i Grycksbo. Vi har tillsammans bedömt trafiken från varje fastighet med annan trafik i relation till trafiken från en permanentbostad. Jag har valt att inte inhämta trafikuppgifter från fastighetsägarna eftersom trafikmängderna då enligt mina tidigare erfarenheter oftast blir underskattade. Egna bedömningar ger alltså ett rättvisare resultat. Dessutom får man en jämnare bedömning inom hela området om beräkningen av andelstal sker på samma sätt för alla fastigheter.

Således har beräkningen av andelstalet för Stallgården 1:384 gjorts så att jag tillsammans med två personer med lokalkännedom bedömt trafikmängden i relation till trafiken från en permanentbostad. Vi har utgått från en kalkylerad trafik från hela fastigheten inklusive de f n outhyrda lokalerna. Vi ser dessa vakanserna som en tillfällighet och att lokalerna kommer att vara fullt uthyrda på sikt. Eftersom det trots allt är en viss osäkerhet i bedömningarna, har jag för 5 fastigheter med stor annan trafik och små vägavstånd till allmänna vägar reducerat andelstalet med 50 %. Reduktion har gjorts, förutom för Stallgården 1:384, även för fastigheterna där Konsum, återvinningscentralen, skolan och vårdcentralen ligger.

I första förslaget till andelstal ingick även utfartsvägen från Grycksbo pappersbruk från järnvägen till allmänna vägen. Därför skulle även fastigheten Grycksbo 1:4 deltaga med ett stort andelstal. Innan sammanträdet uppdagades det emellertid att denna väg sedan 1991 ingår i gemensamhetsanläggningen Grycksbo ga:1 (se bifogade kopior). I denna gemensamhetsanläggning har f ö Grycksbo 1:4 ett andelstal på över 90 %. Därför togs denna väg bort ur vägföreningsförslaget och Grycksbo 1:4 ströks ur andelslängden. Även Stallgården 1:384 har viss utfart till denna väg, men har också utfart

LANTMÄTERIMYNDIGHETEN DALARNAS LÄN BOX 1962 791 19 FALUN
BESÖK: ÅSGATAN 40 TFN VÄXEL: 023-70 45 00 DIREKT: 70 45 56 TFN DIREKT: 023-70 45 56 FAX: 023-70 45 80
E-POST: goran.ivarsson@lm.se INTERNET: www.lm.se

till vägföreningsväg. Stallgården 1:384 heller inte heller något andelstal i Grycksbo ga:1. Därför skall denna fastighet ingå i Grycksbo vägförening men inte Grycksbo 1:4.

För återvinningscentralen har andelstalsberäkningen gjorts enligt vad som ovan redovisats. I andelstalslängden har emellertid felaktigt angivits Vidåsbostäder AB som ägare. Ägare av återvinningscentralen skall naturligtvis vara Falu kommun.

Göran Ivarsson

Göran Ivarsson

till aktbil H 363

Bilaga 2

LANTMÄTERIMYNDIGHETEN

DALARNAS LÄN

FALU TINGSRÄTT

Fastighetsdomstolen
Falu tingsrätt
Box 102
791 23 FALUN

Ink 2004-08-31
Akt F 1193/04
Aktbil 20

Yttrande
2004-08-30
Ärendenummer
W011731
Förrättningslantmätare
Göran Ivarsson

Ärende **Omprövning av Grycksbo vägförening**

Kommun: Falun Dalarnas län

Vid beräkning av andelstal i rubricerade förrättningen har använts den totala trafiken i ton till fastigheterna som mått. Därvid har ingen skillnad eller uppdelning gjorts mellan intern trafik i samhället och extern trafik. Detta gäller både för trafiken till småhus, 1800 ton per år, och trafiken till andra typer av fastigheter som Stallgården 1:384. Därför har inte kalkylerats hur stor del av trafiken 216.000 ton per år till sistnämnda fastighet som är intern och extern. Liksom för några andra större fastigheter har sedan andelstalet beräknats som häften av trafikmängden eller 108.000 ton för Stallgården 1:384.

Göran Ivarsson

Göran Ivarsson

LANTMÄTERIMYNDIGHETEN DALARNAS LÄN BOX 1962 791 19 FALUN
BESÖK: ÅSGATAN 40 TFN VÄXEL: 023-70 45 00 DIREKT: 70 45 56 TFN DIREKT: 023-70 45 56 FAX: 023-70 45 80
E-POST: goran.ivarsson@lm.se INTERNET: www.lm.se

till aktbil H 364

Bilaga 3

HUR MAN ÖVERKLAGAR

Vill part överklaga utslaget/beslutet skall han göra detta skriftligen. Skrivelsen med överklagandet skall ha kommit in till **tingsrätten** inom fyra veckor från utslagets/beslutets datum eller

senast 7 mars 2005

den skall vara ställd till Svea hovrätt

Upplysningar

1. Skrivelsen med överklagandet skall alltså vara adresserad till hovrätten, men **lämnas eller skickas till tingsrätten**. Om handlingarna skickas med posten skall det ske i fullständigt frankerad försändelse.

2. Har part ej gett in tillräckligt antal avskrifter av skrivelse med överklagande eller annan handling som skall delges motpart, framställer rätten på partens bekostnad de avskrifter som behövs för delgivningen.
(När delgivning skall ske behövs normalt en avskrift för varje motpart.)

3. Ni kan få ytterligare upplysningar av tingsrätten. Adress och telefonnummer finns på första sidan av utslaget/beslutet.

Anvisning för överklagande – utslag och beslut i fastighetsmål

DV 952 1994-09 Nilssons Tr AB Björnum

Aktbilaga I

SVEA HOVRÄTT
Avdelning 13

2005 -08- 24

UTSLAG
2005-07-15
Stockholm

Mål nr Ö 1840-05
Aktbilaga 3

Domen/beslutet har vunnit laga kraft
Svea hovrätt
den 13 augusti 2005
I tjänsten K. Wahlström

ÖVERKLAGAT AVGÖRANDE

Falu tingsrätts, fastighetsdomstolen, utslag 2005-02-07 i mål nr F 1192-04, se bilaga A

KLAGANDE

1. Gun-Lis Nyström, Rättviksvägen 72, 790 20 Grycksbo

2. Ulla Olsson, Rättviksvägen 37, 790 20 Grycksbo

MOTPARTER

Övriga sakägare i förrättningen

SAKEN

Lantmäterimyndigheten Dalarnas läns beslut den 1 april 2004 avseende anläggningsförrättning för omprövning av Stallgården ga: 1, Grycksbo vägförening

---

HOVRÄTTENS AVGÖRANDE

Hovrätten avslår överklagandena.

Postadress	Besöksadress	Telefon	Telefax	Expeditionstid
Box 2290	Birger Jarls Torg 2	08-700 34 00	08-21 93 27	måndag – fredag
103 17 Stockholm		E-post: svea.hovratt@dom.se		09:00-11:30
		www.svea.se		12:30-15:00

SVEA HOVRÄTT
Avdelning 13

UTSLAG

YRKANDEN M.M. I HOVRÄTTEN

Gun-Lis Nyström och Ulla Olsson har, såsom deras överklaganden får förstås, yrkat att deras fastigheter Stallgården 1:45 respektive Stallgården 1:65 inte skall delta i gemensamhetsanläggningen. De har som stöd för sin talan anfört att deras fastigheter inte har någon användning av gemensamhetsanläggningen.

HOVRÄTTENS SKÄL

Hovrätten finner inte anledning att göra någon annan bedömning än den fastighetsdomstolen gjort avseende de aktuella fastigheternas deltagande i gemensamhetsanläggningen. Överklagandena skall därför avslås.

HUR MAN ÖVERKLAGAR, se bilaga B
Överklagande senast 2005-08-12

I avgörandet har deltagit hovrättsråden Anders Holmstrand och Rose Thorsén, referent, fastighetsrådet Anders Dahlsjö samt t.f. hovrättsassessorn Liselott Yngve. Enhälligt.

Aktbil 37 till aktbil I 367 1 (7)

FALU TINGSRÄTT
Fastighetsdomstolen

UTSLAG
2005-02-07
meddelat i FALUN

Mål nr F 1192-04

BILAGA A

PARTER

Klagande

1. Gun-Lis Nyström, Rättviksvägen 72, 790 20 GRYCKSBO *(Stallgården 1:45)*

2. Ulla Olsson, Rättviksvägen 37, 790 20 GRYCKSBO *(Stallgården 1:65)*

3. AB Grundstenen 102821, 556664-6930, *(Stallgården 1:384)*,
c/o Ahlström, Bjursåsvägen 14 A, 790 21 BJURSÅS

Motparter

Övriga sakägare i förrättningen

ÖVERKLAGAT AVGÖRANDE

Lantmäterimyndigheten Dalarnas läns beslut den 1 april 2004 avseende anläggningsförrättning för omprövning av Stallgården ga:1, Grycksbo vägförening (Lantmäterimyndigheten Dalarnas läns ärendenummer W011731)

TINGSRÄTTENS AVGÖRANDE

1. Gun-Lis Nyströms och Ulla Olssons yrkanden att deras fastigheter inte skall delta i gemensamhetsanläggningen avslås.

2. AB Grundstenens yrkande att fastigheten Grycksbo 1:4 skall delta i anläggningen avslås.

3. Beslutet om andelstal undanröjs. Förrättningen återförvisas i denna del till lantmäterimyndigheten för förnyad prövning.

Postadress	Besöksadress	Telefon	Telefax	Expeditionstid
Box 102 791 23 FALUN	Parkgatan 19-21	023-482 00	023-482 80/90	Måndag – fredag 08.00-12.00 13.00-14.00

BAKGRUND

Lantmäterimyndigheten Dalarnas län (LM) har på ansökan av Falu kommun handlagt en anläggningsförrättning för omprövning av Stallgården ga:1, Grycksbo vägförening. Ansökan var föranledd av bestämmelserna i lagen (1997:620) om upphävande av lagen (1939:608) om enskilda vägar, som blev gällande från och med den 1 januari 1998 och som bl.a. innebär att vägföreningar inom viss tid skall omprövas genom en ny förrättning för fastställande av nya andelstal. LM höll sammanträde den 1 april 2004 och bestämde genom beslut samma dag bl.a.vilka vägar som skulle ingå i gemensamhetsanläggningen, vilka fastigheter som skulle delta och hur kostnaderna för anläggningens utförande och drift skulle fördelas mellan de deltagande fastigheterna. – Förrättningen är avslutad.

YRKANDEN M.M.

Gun-Lis Nyström har yrkat att hennes fastighet, Stallgården 1:45, inte skall delta i gemensamhetsanläggningen. Hon har anfört att fastigheten ligger i direkt anslutning till riksväg 80, att hennes användning av vägar och grönområden i Grycksbo inte är större än för vilken utomstående som helst och att det sedan post och bank blivit nedlagda finns ännu mindre anledning att delta i vägunderhållet.

Ulla Olsson har i första hand yrkat att hennes fastighet, Stallgården 1:65, inte skall delta i gemensamhetsanläggningen. Hon har i andra hand yrkat att andelstalet för hennes fastighet sänks från 900 till 250. Hon har anfört att fastigheten har utfart direkt på riksväg 80 och att allmänna vägar kan nyttjas för att komma till affärer och vårdcentral.

AB Grundstenen (bolaget) har yrkat dels att andelstalet för bolagets fastighet Stallgården 1:384 sänks från 121 500 till 45 000, dels att fastigheten Grycksbo 1:4 (StoraEnsos pappersbruk) skall delta i anläggningen. Bolaget har i huvudsak anfört följande. Andelstalet är för högt och beräknat på felaktigt underlag. På fastigheten finns för närvarande en livsmedelsbutik. Den har något större omsättning än Konsumbutiken på grannfastigheten Stallgården 1:402, men fastigheterna borde ha lika

andelstal. Tidigare fanns i byggnaden på bolagets fastighet ett bibliotek samt en postlokal. Dessa verksamheter är emellertid nedlagda vilket avsevärt minskat trafiken till fastigheten. Vidare inberäknas trafik motsvarande andelstalet 13 500 för den återvinningscentral som är belägen på fastigheten. Detta är inte rimligt. – Det är inte rimligt att Grycksbo 1:4 (StoraEnsos pappersbruk), som står för den största trafikintensiteten och de tyngsta transporterna, undantas från deltagande i gemensamhetsanläggningen fastän fastigheten använder samma väg som de som besöker bolagets fastighet.

Förrättningslantmätaren har lämnat upplysningar, *se bilaga 1 och 2* till detta utslag.

Fråga har uppkommit om undanröjande av LM:s beslut om andelstal. Övriga sakägare inom Grycksbo vägförening har lämnats tillfälle att inkomma med yttrande över denna fråga men har inte avhörts.

TINGSRÄTTENS SKÄL

Tingsrätten, som tagit upp målet till avgörande utan huvudförhandling, gör följande bedömning.

Deltagande i gemensamhetsanläggningen

Enligt 5 § anläggningslagen (1973:1149; AL) får en gemensamhetsanläggning inte tvångsvis inrättas för annan fastighet än sådan för vilken det är av *väsentlig betydelse* att ha del i anläggningen.

I detta fall är det fråga om ett vägnät i en mindre tätort med vissa allmännyttiga anläggningar inom området, till vilka gemensamhetsanläggningens vägar leder. I sådana fall får normalt vägarna anses vara av väsentlig betydelse för samtliga fastigheter inom tätorten, även för dem som är belägna vid allmän väg. Det är uppenbart att det i detta fall inte finns några omständigheter som bör föranleda annan bedömning beträffande Gun-Lis Nyströms och Ulla Olssons fastigheter. Deras yrkanden att fastigheterna inte skall delta i gemensamhetsanläggningen skall därför avslås.

Även AT

Förrättningslantmätaren har upplyst *(se bilaga 1)* att även utfartsvägen från pappersbruket till allmänna vägen ingick i ett första förslag, att det före sammanträdet uppdagades att utfartsvägen sedan år 1991 ingår i gemensamhetsanläggningen Grycksbo ga:1, att fastigheten Grycksbo 1:4 deltar i den anläggningen med ett andelstal på över 90 procent och att Grycksbo 1:4 därför togs bort ur förslaget till den nu aktuella andelslängden. Eftersom Grycksbo 1:4 redan deltar i en gemensamhetsanläggning som bl.a. omfattar väg som ansluter direkt till allmän väg, får LM:s avgränsning av båtnadsområdet anses ändamålsenlig. AB Grundstenens yrkande att fastigheten Grycksbo 1:4 skall delta i anläggningen skall därför avslås.

Andelstal

Enligt 15 § AL skall vid en anläggningsförrättning fastställas hur kostnaderna för gemensamhetsanläggningens utförande och drift skall fördelas. För anläggningens utförande skall andelstalet bestämmas efter vad som är skäligt med hänsyn främst till den *nytta* fastigheten har av anläggningen. När det gäller anläggningens drift skall andelstalet bestämmas efter vad som är skäligt med hänsyn fräst till den *omfattning* i vilken fastigheten beräknas använda vägen.

När det gäller enskilda vägar är den s.k. tonkilometermetoden allmänt vedertagen som fördelningsnorm. Metoden innebär att den vikt i ton som respektive fastighet per år beräknas belasta vägen med multipliceras med den faktiska väglängden från respektive fastighet till allmän väg. Lantmäteriverket (LMV) har lämnat rekommendationer för hur den närmare beräkningen bör ske (LMV:s rapport 1995:11, Underlag för beräkning av andelstal enligt tonkilometermetoden). Tonkilometermetoden, som bl.a. bygger på schablonvärden, bör tillämpas i största möjliga utsträckning inte minst eftersom det medverkar till en förutsägbar och enhetlig tillämpning av 15 § AL. Exempelvis är schablonvärdet enligt rekommendationerna 1 800 för en permanentbostad. Grycksbo är en ort med vissa gemensamma nyttigheter inom området. Eftersom detta typiskt sett ger en viss interntrafik utöver utfartstrafiken bör tillämpningen av tonkilometermetoden modifieras — vilket LM också har gjort — på så sätt att man inte beaktar väglängden.

När det gäller Gun-Lis Nyströms och Ulla Olssons fastigheter har LM tillämpat schablonvärdet 1 800. Detta tontal har sedan reducerats med 50 procent vilket beror på att fastigheterna ligger i direkt anslutning till allmän väg. Detta är en rimlig reducering och i överensstämmelse med hur tontalet normalt beräknas i motsvarande förrättningar.

På bolagets fastighet Stallgården 1:384 finns en mataffär. För denna fastighetstyp finns inte något schablonvärde. I aktbilaga C till förrättningsakten anges att det gjorts detaljerade beräkningar för fastigheter där schablonvärden inte varit tillämpliga. Förrättningslantmätaren har upplyst (*se bilaga 1 och 2*) *att* han gjort beräkningen tillsammans med två personer med lokalkännedom, *att* de bedömt trafikmängden i relation till trafiken från en permanentbostad, *att* uppgifter inte inhämtats från fastighetsägaren, *att* den beräknade trafiken utgått från hela fastigheten, dvs. inklusive de lokaler som för närvarande är outhyrda, *att* andelstalet reducerats med 50 procent med hänsyn till en viss osäkerhet i bedömningen och det korta avståndet till allmän väg samt *att* någon uppdelning inte skett mellan intern trafik i samhället och extern trafik.

Kostnaderna fördelas mellan deltagande fastigheter genom att fastigheterna åsätts andelstal. Kostnaderna skall fördelas på ett skäligt sätt mellan fastigheterna. Det avgörande för den faktiska kostnadsfördelningen är relationen mellan fastigheternas andelstal. När olika typer av fastigheter deltar i gemensamhetsanläggningen är det särskilt viktigt att fördelningen av andelstalen motiveras på ett klart och utförligt sätt. Det finns vidare behov av att redovisa särskilda beräkningar för fastigheter där schablonvärden saknas. I annat fall får sakägare och domstolar betydande svårigheter att bedöma skäligheten i kostnadsfördelningen.

Även om kostnadsfördelningen kan ske utifrån olika beräkningssätt är det en naturlig utgångspunkt att man försöker uppskatta och fördela det totala tontalet som belastar de aktuella vägarna. Detta innebär att s.k. dubbelräkning inte bör tillämpas. För att kostnadsfördelningen skall vara förenlig med 15 § AL bör principen vid andelstalsberäkningen vara att bostadsfastigheter påförs andelstal med beaktande av all den trafik som

typiskt sett alstras av de boende på fastigheten, dvs. arbetsresor och resor till allmännyttiga anläggningar inom och utom vägnätet. Fastigheter med allmännyttiga anläggningar inom området (affärer, daghem, skolor m.m.) påförs enligt denna princip andelstal med beaktande endast av den trafik som alstras av *externa* resor till och från anläggningen. Ett sådant beräkningssätt tillämpas också av vissa lantmäterimyndigheter. Emellertid tillämpas — som i detta fall — även dubbelräkning. Ett sådant beräkningssätt kan starkt ifrågasättas, särskilt i orter med olika typer av fastigheter.

Kravet på motiveringen av beslut om andelstal varierar naturligtvis beroende på bl.a. förrättningens omfattning och vilka fastighetstyper som ingår i förrättningen. Att kravet i detta fall måste ställas högt beror främst på att det i gemensamhetsanläggningen deltar ett antal fastigheter där schablonvärden inte är tillämpliga och där verksamheterna på fastigheterna varierar. LM har i den nu aktuella förrättningen brustit i dels redovisningen av utgångspunkterna för kostnadsfördelningen och dels redovisningen av de särskilda beräkningarna för fastigheter där schablonvärden inte är tillämpliga.

Slutsatsen av det ovan anförda blir alltså att det av LM:s beslut om andelstal, skälen härför och underlaget för ställningstagandet inte går att bedöma om LM:s beslut är förenligt med 15 § AL. Denna brist i förrättningen kan inte rättas till vid tingsrätten. Beslutet om andelstal skall därför undanröjas i sin helhet och förrättningen återförvisas till LM för förnyad prövning i den delen.

Övrigt

Tingsrätten har uppmärksammat ett par frågor som bör klarläggas i samband med den förnyade prövningen. Det gäller för det första — vilket bolaget har upplyst — det förhållandet att miljöstationen på Stallgården 1:384 sedan den 1 januari 2004 tillhör ägaren till fastigheten. För det andra bör uppmärksammas utfartsmöjligheterna och eventuell reduktion för Stallgården 1:333 och 1:372.

FALU TINGSRÄTT
Fastighetsdomstolen

UTSLAG
2005-02-07

Mål nr F 1192-04

HUR MAN ÖVERKLAGAR, se bilaga 3 (Dv 952)

Överklagande, ställt till Svea hovrätt, senast den 7 mars 2005

Lars Eklycke	Jörgen Karlsson	Bert Andersson
Lagman	Rådman	Fastighetsråd

till aktbil I
Bilaga 1

374

LANTMÄTERIMYNDIGHETEN

DALARNAS LÄN

FALU TINGSRÄTT

Ink 2004 -06- 2 3
Akt F1192-1.04
Aktbil 13

YTTRANDE

2004-06-22

Ärendenummer
W011731

Förrättningslantmätare
Göran Ivarsson

Fastighetsdomstolen
Falu tingsrätt
Box 102
791 23 FALUN

Ärende **Omprövning av Grycksbo vägförening**

Kommun: Falun Dalarnas län

Vid beräkning av andelstal för fastigheterna i Grycksbo vägförening har schablonvärden använts där sådana är tillämpliga. I övriga fall har jag inhämtat uppgifter från två personer med mycket bra lokalkännedom i Grycksbo. Vi har tillsammans bedömt trafiken från varje fastighet med annan trafik i relation till trafiken från en permanentbostad. Jag har valt att inte inhämta trafikuppgifter från fastighetsägarna eftersom trafikmängderna då enligt mina tidigare erfarenheter oftast blir underskattade. Egna bedömningar ger alltså ett rättvisare resultat. Dessutom får man en jämnare bedömning inom hela området om beräkningen av andelstal sker på samma sätt för alla fastigheter.

Således har beräkningen av andelstalet för Stallgården 1:384 gjorts så att jag tillsammans med två personer med lokalkännedom bedömt trafikmängden i relation till trafiken från en permanentbostad. Vi har utgått från en kalkylerad trafik från hela fastigheten inklusive de f n outhyrda lokalerna. Vi ser dessa vakanserna som en tillfällighet och att lokalerna kommer att vara fullt uthyrda på sikt. Eftersom det trots allt är en viss osäkerhet i bedömningarna, har jag för 5 fastigheter med stor annan trafik och små vägavstånd till allmänna vägar reducerat andelstalet med 50 %. Reduktion har gjorts, förutom för Stallgården 1:384, även för fastigheterna där Konsum, återvinningscentralen, skolan och vårdcentralen ligger.

I första förslaget till andelstal ingick även utfartsvägen från Grycksbo pappersbruk från järnvägen till allmänna vägen. Därför skulle även fastigheten Grycksbo 1:4 deltaga med ett stort andelstal. Innan sammanträdet uppdagades det emellertid att denna väg sedan 1991 ingår i gemensamhetsanläggningen Grycksbo ga:1 (se bifogade kopior). I denna gemensamhetsanläggning har f ö Grycksbo 1:4 ett andelstal på över 90 %. Därför togs denna väg bort ur vägföreningsförslaget och Grycksbo 1:4 ströks ur andelslängden. Även Stallgården 1:384 har viss utfart till denna väg, men har också utfart

LANTMÄTERIMYNDIGHETEN DALARNAS LÄN BOX 1962 791 19 FALUN
BESÖK: ÅSGATAN 40 TFN VÄXEL: 023-70 45 00 DIREKT: 70 45 56 TFN DIREKT: 023-70 45 56 FAX: 023-70 45 80
E-POST: goran.ivarsson@lm.se INTERNET: www.lm.se

till vägföreningsväg. Stallgården 1:384 heller inte heller något andelstal i Grycksbo ga:1. Därför skall denna fastighet ingå i Grycksbo vägförening men inte Grycksbo 1:4.

För återvinningscentralen har andelstalsberäkningen gjorts enligt vad som ovan redovisats. I andelstalslängden har emellertid felaktigt angivits Vidåsbostäder AB som ägare. Ägare av återvinningscentralen skall naturligtvis vara Falu kommun.

Göran Ivarsson

Göran Ivarsson

till aktbil I
Bilaga 2

LANTMÄTERIMYNDIGHETEN

DALARNAS LÄN

FALU TINGSRÄTT
Ink 2004-08-31
Akt F 1193/04
Aktbil 20

Yttrande
2004-08-30
Ärendenummer
W011731
Förrättningslantmätare
Göran Ivarsson

Fastighetsdomstolen
Falu tingsrätt
Box 102
791 23 FALUN

Ärende **Omprövning av Grycksbo vägförening**

Kommun: Falun Dalarnas län

Vid beräkning av andelstal i rubricerade förrättningen har använts den totala trafiken i ton till fastigheterna som mått. Därvid har ingen skillnad eller uppdelning gjorts mellan intern trafik i samhället och extern trafik. Detta gäller både för trafiken till småhus, 1800 ton per år, och trafiken till andra typer av fastigheter som Stallgården 1:384. Därför har inte kalkylerats hur stor del av trafiken 216.000 ton per år till sistnämnda fastighet som är intern och extern. Liksom för några andra större fastigheter har sedan andelstalet beräknats som häften av trafikmängden eller 108.000 ton för Stallgården 1:384.

Göran Ivarsson

Göran Ivarsson

LANTMÄTERIMYNDIGHETEN DALARNAS LÄN BOX 1962 791 19 FALUN
BESÖK: ÅSGATAN 40 TFN VÄXEL: 023-70 45 00 DIREKT: 70 45 56 TFN DIREKT: 023-70 45 56 FAX: 023-70 45 80
E-POST: goran.ivarsson@lm.se INTERNET: www.lm.se

SVEA HOVRÄTT

HUR MAN ÖVERKLAGAR

Bilaga B

Den som vill överklaga hovrättens avgörande skall göra detta genom att skriva till Högsta domstolen.

Skrivelsen skall dock skickas eller lämnas till hovrätten. Den skall ha kommit in till hovrätten senast den dag som anges i slutet av det överklagade avgörandet.

Beslut om häktning, restriktioner enligt 24 kap 5 a § rättegångsbalken eller reseförbud får överklagas utan tidsbegränsning.

Det krävs prövningstillstånd för att Högsta domstolen skall pröva ett överklagande. Högsta domstolen får meddela prövningstillstånd endast

1. om det är av vikt för ledningen av rättstillämpningen att överklagandet prövas av Högsta domstolen

2. om det finns synnerliga skäl till en prövning, såsom att det finns grund för resning eller att domvilla förekommit eller att målets utgång i hovrätten uppenbarligen beror på grovt förbiseende eller grovt misstag.

Överklagandet skall innehålla uppgifter om

1. klagandens namn, adress och telefonnummer,

2. det avgörande som överklagas (hovrättens namn och avdelning samt dag och nummer för avgörandet),

3. den ändring i avgörandet som klaganden yrkar,

4. varför klaganden anser att avgörandet skall ändras,

5. de omständigheter som klaganden åberopar till stöd för att prövningstillstånd skall meddelas,

6. de bevis som klaganden åberopar och vad han vill styrka med varje bevis.

LANTMÄTERIMYNDIGHETEN

DALARNAS LÄN

Normer för andelstalsberäkningen

2006-03-27

Ärendenummer
W011731

Förrättningslantmätare
Jan-Olof Olsson

Akt 2080-3126

Ärende **Anläggningsförrättning för omprövning av Grycksbo vägförening**

Kommun: Falun Dalarnas län

Andelstalet för en fastighet skall avspegla dess användning av anläggningen (d.v.s. vägarna). Andelstalen ligger till grund bl.a. för fördelning av gemensamhetsanläggningens driftskostnader.

Andelstalet har beräknats genom att den vikt i ton som fastigheten bedöms belasta vägen med under ett år. Andelstalets måttenhet blir därför ton.(per år).

För vissa vanliga fastighetstyper, t.ex. bostadsfastigheter, har vedertagna schablonvärden använts. I de fall schablonvärden inte varit tillämpliga, har beräkningar och bedömningar gjorts med hjälp av uppgifter som inhämtats.

När alternativa utfartsmöjligheter funnits, t ex för fastigheter vid allmän väg, har detta beaktats genom att utnyttjandegraden satts till 50 %.

Andelstalsberäkningen har grundats på följande värden:

Gemensamhetsanläggning Stallgården GA:1		
Beräkningsalternativ: 1		
Trafikslag	Sort	Ton per enhet
Annan trafik	st	varierande
Utfart från fritidsbostad	st	900
Utfart från permanentbostad	st	1800
Utfart för lägenheter	st	varierande
Utfart för obebyggd tomt	st	20

LANTMÄTERIMYNDIGHETEN

DALARNAS LÄN

Inventering och beräkning enligt tonkilometermetoden

2006-03-27

Ärendenummer
W011731

Förrättningslantmätare
Jan-Olof Olsson

Akt
2080-3126

Ärende Omprövning av Grycksbo vägförening

Kommun: Falun Dalarnas län

Gemensamhetsanläggning **FALUN Stallgården GA:1**

Rättningar gjorda 061004 och 061116 pga ägarbyten och fastighetsregleringar.

Beräkningsalternativ 1

Beräkningsavdelning 1 **Grycksbo vägförening**

Summa tonkilometer/år				1425050	~~1425090~~
Fastighet Ägare Trafikslag	Antal Sort	Ton/ enhet och år	Väglängd (km)	Utnytt- jande (%)	Tonkm/år
KOMMUN: FALUN					
Bengtsarvet 1:2					**900**
Sten Inge Mattsson (andel 1/2)					
Astrid Kristina Mattsson (andel 1/2)					
Område 1					900
Utfart från permanentbostad	1 st	1800	1,00	50	900
Bengtsarvet 1:3					**1800**
Anders Gunnar Mickels					
Område 1					1800
Utfart från permanentbostad	1 st	1800	1,00	100	1800
Bengtsarvet 1:4					**1800**
Bo Christer Södergren (andel 1/2)					
Sylvia Södergren (andel 1/2)					
Område 1					1800
Utfart från permanentbostad	1 st	1800	1,00	100	1800
Bengtsarvet 1:5					**1800**
Magnus Enlund (andel 1/2)					
Zenja Enlund (andel 1/2)					
Område 1					1800
Utfart från permanentbostad	1 st	1800	1,00	100	1800
Bengtsarvet 1:6					**1800**
Per-Olov Jakobsson					
Område 1					1800
Utfart från permanentbostad	1 st	1800	1,00	100	1800

Fastighet Ägare Trafikslag	Antal Sort	Ton/ enhet och år	Väglängd (km)	Utnytt- jande (%)	Tonkm/år
Bengtsarvet 1:7					**1800**
~~Karl Erik Sixten~~ Uhlin Lisbeth Moric					
Område 1					1800
Utfart från permanentbostad	1 st	1800	1,00	100	1800
Bengtsarvet 1:8					**10**
Karin Anita Berglund					
Område 1					10
Utfart för obebyggd tomt	1 st	20	1,00	50	10
Bengtsarvet 1:9					**1800**
Britt Linnéa Karlsson					
Område 1					1800
Utfart från permanentbostad	1 st	1800	1,00	100	1800
Bengtsarvet 1:13					**10**
Carl-Axel Norman					
Område 1					10
Utfart för obebyggd tomt	1 st	20	1,00	50	10
Bengtsarvet 1:17					**20**
Kungsleden Öst Fastighets Aktiebolag					
Område 1					20
Utfart för obebyggd tomt	1 st	20	1,00	100	20
Bengtsarvet 1:18					**1800**
Viktor Lennart Olsson					
Område 1					1800
Utfart från permanentbostad	1 st	1800	1,00	100	1800
Bengtsarvet 1:19					**1800**
Nils Gunnar Hedberg					
Område 1					1800
Utfart från permanentbostad	1 st	1800	1,00	100	1800
Bengtsarvet 1:20					**1800**
Einar Lars-Olov Hedberg (andel 1/2)					
Sigrid Nordlund (andel 1/2)					
Område 1					1800
Utfart från permanentbostad	1 st	1800	1,00	100	1800
Bengtsarvet 1:21					**1800**
Rolf Tomas Nyström					
Område 1					1800
Utfart från permanentbostad	1 st	1800	1,00	100	1800
Bengtsarvet 1:22					**1800**
Falu Kyrkliga Samfällighet					
Område 1					1800
Utfart från permanentbostad	1 st	1800	1,00	100	1800
Bengtsarvet 1:23					**1800**
Urban Pettersson					
Område 1					1800
Annan trafik	1 st	1800	1,00	100	1800
Bengtsarvet 1:27					**10**
Carl-Axel Norman					
Område 1					10

Fastighet Ägare Trafikslag	Antal Sort	Ton/ enhet och år	Väglängd (km)	Utnytt- jande (%)	Tonkm/år
Utfart för obebyggd tomt	1 st	20	1,00	50	10
Bengtsarvet 1:35					**1800**
Elisabeth Bokvist					
Område 1					1800
Utfart från permanentbostad	1 st	1800	1,00	100	1800
Bengtsarvet 1:36					**1800**
Kjell Ingmar Ekskog					
Område 1					1800
Utfart från permanentbostad	1 st	1800	1,00	100	1800
Bengtsarvet 1:37					**1800**
Lars Emil Birger Guselius (andel 1/2)					
Anna Charlotta Guselius (andel 1/2)					
Område 1					1800
Utfart från permanentbostad	1 st	1800	1,00	100	1800
Bengtsarvet 1:38					**1800**
Eva Jensstad (andel 1/2)					
Thomas Johansson (andel 1/2)					
Område 1					1800
Utfart från permanentbostad	1 st	1800	1,00	100	1800
Bengtsarvet 1:39					**1800**
Gustaf Ingemar Stenlund					
Område 1					1800
Utfart från permanentbostad	1 st	1800	1,00	100	1800
Bengtsarvet 1:40					**200**
Falu Energi & Vatten Ab					
Område 1					200
Annan trafik	1 st	200	1,00	100	200
Anm: Transformatorstation					
Bengtsarvet 1:42					**1800**
Peter Gröndahl					
Område 1					1800
Utfart från permanentbostad	1 st	1800	1,00	100	1800
Bengtsarvet 1:43					**4800**
Kenneth Ahlström					
Område 1					4800
Utfart, lägenhet	4 st	1200	1,00	100	4800
Anm: Hyreshus, 4 lägenheter					
Bengtsarvet 1:45					**1800**
Anders Josefsson (andel 1/2)					
Pia Josefsson (andel 1/2)					
Område 1					1800
Utfart från permanentbostad	1 st	1800	1,00	100	1800
Bengtsarvet 2:2					**900**
Lars Gustav Ingemar Svensson					
Område 1					900
Utfart från permanentbostad	1 st	1800	1,00	50	900
Bengtsarvet 2:5					**1800**
Rune Tomas Östling					

Fastighet Ägare Trafikslag	Antal Sort	Ton/ enhet och år	Väglängd (km)	Utnytt- jande (%)	Tonkm/år
Område 1					1800
Utfart från permanentbostad	1 st	1800	1,00	100	1800
Bengtsarvet 2:6					**1800**
Camilla Gellervik					
Område 1					1800
Utfart från permanentbostad	1 st	1800	1,00	100	1800
Bengtsarvet 2:7					**1800**
Tony Rolf Patrik Eriksson					
Område 1					1800
Utfart från permanentbostad	1 st	1800	1,00	100	1800
Bengtsarvet 2:8					**9600**
AB Lenka					
Område 1					9600
Utfart, lägenhet	8 st	1200	1,00	100	9600
Anm: Hyreshus, 8 lägenheter					
Bengtsarvet 2:9					**4800**
AB Lenka					
Område 1					4800
Utfart, lägenhet	4 st	1200	1,00	100	4800
Anm: Hyreshus, 4 lägenheter					
Bengtsarvet 2:10					**1800**
Kent Bonny Eriksson					
Område 1					1800
Annan trafik	1 st	1800	1,00	100	1800
Bengtsarvet 5:2					**3600**
Dala Brunnsborrning Ab					
Område 1					3600
Annan trafik	1 st	3600	1,00	100	3600
Bengtsarvet 6:1					**3600**
Nocab Trafik Aktiebolag					
Område 1					3600
Annan trafik	1 st	3600	1,00	100	3600
Bengtsarvet 9:1					**1800**
Carl-Axel Norman					
Område 1					1800
Utfart från permanentbostad	1 st	1800	1,00	100	1800
Bengtsarvet 10:1					**10**
AB Lenka					
Område 1					10
Utfart för obebyggd tomt	1 st	20	1,00	50	10
Bengtsarvet 11:1					**1800**
Per Tommy Laurentius Hellström					
Område 1					1800
Utfart från permanentbostad	1 st	1800	1,00	100	1800
Stallgården 1:3					**1800**
Bengt Lennart Slars (andel 1/2)					
Lena Elisabeth Slars (andel 1/2)					
Område 1					1800

Fastighet Ägare Trafikslag	Antal Sort	Ton/ enhet och år	Väglängd (km)	Utnytt- jande (%)	Tonkm/år
Utfart från permanentbostad	1 st	1800	1,00	100	1800
Stallgården 1:4					**1800**
Inge Mikael Ryberg (andel 1/2)					
Anna Catarina Hjelm (andel 1/2)					
Område 1					1800
Utfart från permanentbostad	1 st	1800	1,00	100	1800
Anm: Samtax med 1:5					
Stallgården 1:7					**1800**
Karl Mikael Andersson (andel 1/2)					
Anna Erika Maria Hortlund (andel 1/2)					
Område 1					1800
Utfart från permanentbostad	1 st	1800	1,00	100	1800
Anm: Samtax med 1:6					
Stallgården 1:8					**900**
Johanni Dosenius					
Område 1					900
Utfart från permanentbostad	1 st	1800	1,00	50	900
Stallgården 1:9					**20**
Lena Maria Hedman (andel 1/2)					
Jan Persson (andel 1/2)					
Område 1					20
Utfart för obebyggd tomt	1 st	20	1,00	100	20
Stallgården 1:10					**1800**
Tore Evert Karlsson					
Område 1					1800
Utfart från permanentbostad	1 st	1800	1,00	100	1800
Stallgården 1:11					**900**
Nikolai Ivan Sykijäinen					
Område 1					900
Utfart från permanentbostad	1 st	1800	1,00	50	900
Stallgården 1:12					**900**
Anders Håkan Boström					
Område 1					900
Utfart från permanentbostad	1 st	1800	1,00	50	900
Stallgården 1:13					**1800**
Jan Valter Asplind (andel 1/2)					
Eva Christina Asplind (andel 1/2)					
Område 1					1800
Utfart från permanentbostad	1 st	1800	1,00	100	1800
Stallgården 1:14					**1800**
Maja Kristina Nyrén					
Område 1					1800
Utfart från permanentbostad	1 st	1800	1,00	100	1800
Stallgården 1:15					**900**
Ernst Gunnar Persson					
Område 1					900
Utfart från permanentbostad	1 st	1800	1,00	50	900

Fastighet Ägare Trafikslag	Antal Sort	Ton/ enhet och år	Väglängd (km)	Utnytt- jande (%)	Tonkm/år
Stallgården 1:16					**900**
Lars Thomas Hedlund (andel 1/2)					
Katarina Elisabet Hedlund (andel 1/2)					
Område 1					900
Utfart från permanentbostad	1 st	1800	1,00	50	900
Stallgården 1:17					**1800**
Anna Stina Nilsson					
Område 1					1800
Utfart från permanentbostad	1 st	1800	1,00	100	1800
Stallgården 1:18					**1800**
Matts Rune Fredén					
Område 1					1800
Utfart från permanentbostad	1 st	1800	1,00	100	1800
Stallgården 1:19					**900**
Bo Göran Gustafsson					
Område 1					900
Utfart från permanentbostad	1 st	1800	1,00	50	900
Stallgården 1:20					**900**
Pia Linde					
Område 1					900
Utfart från permanentbostad	1 st	1800	1,00	50	900
Stallgården 1:21					**1800**
Lars Åke Tomas Strand (andel 1/2)					
Finn Inger Birgitta Strand (andel 1/2)					
Område 1					1800
Utfart från permanentbostad	1 st	1800	1,00	100	1800
Stallgården 1:22					**1800**
Peter Alm (andel 1/2)					
Kristina Andersson (andel 1/2)					
Område 1					1800
Utfart från permanentbostad	1 st	1800	1,00	100	1800
Stallgården 1:23					**1800**
Arne Trones					
Område 1					1800
Utfart från permanentbostad	1 st	1800	1,00	100	1800
Stallgården 1:24					**1800**
~~Erik Ivan Lundell~~ Erik Jonsson Anneli Jeneland					
Område 1					1800
Utfart från permanentbostad	1 st	1800	1,00	100	1800
Stallgården 1:25					**1800**
Brita Ingegerd Norberg					
Område 1					1800
Utfart från permanentbostad	1 st	1800	1,00	100	1800
Stallgården 1:26					**1800**
Lars Olof Hag					
Område 1					1800
Utfart från permanentbostad	1 st	1800	1,00	100	1800

Fastighet Ägare Trafikslag	Antal Sort	Ton/ enhet och år	Väglängd (km)	Utnytt- jande (%)	Tonkm/år
Stallgården 1:27					**20**
Brita Ingegerd Norberg					
Område 1					20
Utfart för obebyggd tomt	1 st	20	1,00	100	20
Stallgården 1:28					**1800**
Per Anders Larsson (andel 1/2)					
Iris Ann-Christine Eriksson (andel 1/2)					
Område 1					1800
Utfart från permanentbostad	1 st	1800	1,00	100	1800
Stallgården 1:29					**1800**
Karin Elisabet Bröderman					
Område 1					1800
Utfart från permanentbostad	1 st	1800	1,00	100	1800
Stallgården 1:30					**20**
Per Anders Larsson (andel 1/2)					
Iris Ann-Christine Eriksson (andel 1/2)					
Område 1					20
Utfart för obebyggd tomt	1 st	20	1,00	100	20
Stallgården 1:31					**1800**
Mats Olov Bergman					
Område 1					1800
Utfart från permanentbostad	1 st	1800	1,00	100	1800
Stallgården 1:32					**1800**
Staffan Gunnar Eriksson (andel 1/2)					
Anne Ingeborg Pettersson (andel 1/2)					
Område 1					1800
Utfart från permanentbostad	1 st	1800	1,00	100	1800
Stallgården 1:33					**1800**
Susanne Buska (andel 1/2)					
Jörgen Olsson (andel 1/2)					
Område 1					1800
Utfart från permanentbostad	1 st	1800	1,00	100	1800
Stallgården 1:34					**900**
Per-Olov Olsson					
Område 1					900
Utfart från permanentbostad	1 st	1800	1,00	50	900
Stallgården 1:35					**1800**
Sven Erik Sjöberg (andel 1/2)					
Britt-Marie Sjöberg (andel 1/2)					
Område 1					1800
Utfart från permanentbostad	1 st	1800	1,00	100	1800
Stallgården 1:36					**20**
Ernst Kurt Fredén (andel 1/2)					
Maud Fredén (andel 1/2)					
Område 1					20
Utfart för obebyggd tomt	1 st	20	1,00	100	20

Fastighet Ägare Trafikslag	Antal Sort	Ton/ enhet och år	Väglängd (km)	Utnytt- jande (%)	Tonkm/år
Stallgården 1:37					**900**
Ernst Kurt Fredén (andel 1/2)					
Maud Fredén (andel 1/2)					
Område 1					900
Utfart från permanentbostad	1 st	1800	1,00	50	900
Stallgården 1:38					**900**
Maria Eriksson (andel 1/2)					
Johan Hertzberg (andel 1/2)					
Område 1					900
Utfart från permanentbostad	1 st	1800	1,00	50	900
Stallgården 1:39					**1800**
Ernst Kurt Fredén (andel 1/2)					
Maud Fredén (andel 1/2)					
Område 1					1800
Utfart från permanentbostad	1 st	1800	1,00	100	1800
Stallgården 1:40					**1800**
Anette Franz (andel 1/2)					
Tomas Franz (andel 1/2)					
Område 1					1800
Utfart från permanentbostad	1 st	1800	1,00	100	1800
Stallgården 1:41					**10**
Anette Franz (andel 1/2)					
Tomas Franz (andel 1/2)					
Område 1					10
Utfart för obebyggd tomt	1 st	20	1,00	50	10
Stallgården 1:42					**1800**
Mats Lennart Davidsson (andel 1/2)					
Gudrun Helena Davidsson (andel 1/2)					
Område 1					1800
Utfart från permanentbostad	1 st	1800	1,00	100	1800
Stallgården 1:43					**900**
Hans Axel Sture Andersson					
Område 1					900
Utfart från permanentbostad	1 st	1800	1,00	50	900
Stallgården 1:45					**900**
Gunlis Elisabet Nyström					
Område 1					900
Utfart från permanentbostad	1 st	1800	1,00	50	900
Stallgården 1:46					**900**
Elvira Elisabet Eriksson					
Område 1					900
Utfart från permanentbostad	1 st	1800	1,00	50	900
Stallgården 1:47					**900**
Tore Evert Karlsson (andel 1/2)					
Johnny Karlsson (andel 1/2)					
Område 1					900
Utfart från permanentbostad	1 st	1800	1,00	50	900

Fastighet Ägare Trafikslag	Antal Sort	Ton/ enhet och år	Väglängd (km)	Utnytt- jande (%)	Tonkm/år
Stallgården 1:48					**3600**
Inga-Britta Trygg					
Område 1					3600
Utfart från permanentbostad	2 st	1800	1,00	100	3600
Stallgården 1:49					**1800**
Kjell Anders Björkqvist (andel 1/2)					
Ewa Carina Björkqvist (andel 1/2)					
Område 1					1800
Utfart från permanentbostad	1 st	1800	1,00	100	1800
Stallgården 1:53					**1800**
Zusanne Hamrin (andel 1/2)					
Christer Nilsson (andel 1/2)					
Område 1					1800
Utfart från permanentbostad	1 st	1800	1,00	100	1800
Stallgården 1:54					**1800**
Paul Hag (andel 1/2)					
Angelika Wallner (andel 1/2)					
Område 1					1800
Utfart från permanentbostad	1 st	1800	1,00	100	1800
Stallgården 1:55					**1800**
Kristina Hansson (andel 1/2)					
Daniel Jonsson (andel 1/2)					
Område 1					1800
Utfart från permanentbostad	1 st	1800	1,00	100	1800
Stallgården 1:56					**900**
Bengt Groth					
Område 1					900
Utfart från permanentbostad	1 st	1800	1,00	50	900
Stallgården 1:57					**900**
Kjell Åke Sundin (andel 1/2)					
Inga Viola Sundin (andel 1/2)					
Område 1					900
Utfart från permanentbostad	1 st	1800	1,00	50	900
Stallgården 1:58					**900**
Per Erik Johansson (andel 1/2)					
Karin Marie Johansson (andel 1/2)					
Område 1					900
Utfart från permanentbostad	1 st	1800	1,00	50	900
Stallgården 1:59					**1800**
Astrid Boman					
Område 1					1800
Utfart från permanentbostad	1 st	1800	1,00	100	1800
Stallgården 1:60					**1800**
Johanna Hedström (andel 1/2)					
Matthias Westman (andel 1/2)					
Område 1					1800
Utfart från permanentbostad	1 st	1800	1,00	100	1800

Fastighet Ägare Trafikslag	Antal Sort	Ton/ enhet och år	Väglängd (km)	Utnytt- jande (%)	Tonkm/år
Stallgården 1:61					**900**
John Elis Hedlöf (andel 1/2)					
Mildred Hedlöf (andel 1/2)					
Område 1					900
Utfart från permanentbostad	1 st	1800	1,00	50	900
Stallgården 1:62					**20**
Kent Nilsson					
Område 1					20
Utfart för obebyggd tomt	1 st	20	1,00	100	20
Stallgården 1:63					**1800**
Kent Nilsson					
Område 1					1800
Utfart från permanentbostad	1 st	1800	1,00	100	1800
Stallgården 1:64					**1800**
Alf Lennart Ros					
Område 1					1800
Utfart från permanentbostad	1 st	1800	1,00	100	1800
Stallgården 1:65					**900**
Ulla Birgitta Olsson					
Område 1					900
Utfart från permanentbostad	1 st	1800	1,00	50	900
Stallgården 1:66					**900**
Britt Gunhild Gren					
Område 1					900
Utfart från permanentbostad	1 st	1800	1,00	50	900
Stallgården 1:67					**1800**
Iris Elisabet Söderberg					
Område 1					1800
Utfart från permanentbostad	1 st	1800	1,00	100	1800
Stallgården 1:68					**1800**
Sofie Nilsson (andel 1/2)					
Jan Östmark (andel 1/2)					
Område 1					1800
Utfart från permanentbostad	1 st	1800	1,00	100	1800
Stallgården 1:69					**1800**
Magnus Erik Fläck (andel 1/2)					
Mari Fläck (andel 1/2)					
Område 1					1800
Utfart från permanentbostad	1 st	1800	1,00	100	1800
Stallgården 1:70					**1800**
Birgitta Christina Strömberg-Hedman					
Område 1					1800
Utfart från permanentbostad	1 st	1800	1,00	100	1800
Stallgården 1:71					**1800**
Astrid Paulina Anselius (andel 1/2)					
Hans Stefan Anselius (andel 1/2)					
Område 1					1800
Utfart från permanentbostad	1 st	1800	1,00	100	1800

Fastighet Ägare Trafikslag	Antal Sort	Ton/ enhet och år	Väglängd (km)	Utnytt- jande (%)	Tonkm/år
Stallgården 1:72					**1800**
Karl Gunnar Algot Kers					
Område 1					1800
Utfart från permanentbostad	1 st	1800	1,00	100	1800
Stallgården 1:73					**1800**
Bernt Eriksson					
Område 1					1800
Utfart från permanentbostad	1 st	1800	1,00	100	1800
Stallgården 1:74					**1800**
Lars Ingemar Bengtsson (andel 1/2)					
Gullve Katrina Bengtsson (andel 1/2)					
Område 1					1800
Utfart från permanentbostad	1 st	1800	1,00	100	1800
Stallgården 1:75					**20**
Astrid Paulina Anselius (andel 1/2)					
Hans Stefan Anselius (andel 1/2)					
Område 1					20
Utfart för obebyggd tomt	1 st	20	1,00	100	20
Stallgården 1:76					**1800**
Karl William Karlsson					
Område 1					1800
Utfart från permanentbostad	1 st	1800	1,00	100	1800
Stallgården 1:77					**1800**
Gunhild Maria Boström					
Område 1					1800
Utfart från permanentbostad	1 st	1800	1,00	100	1800
Stallgården 1:78 Jerk Mattsson					**1800**
~~Anders Elias Rågfeldt (andel 1/2)~~					
~~Gunvor Marianne Rågfeldt (andel 1/2)~~					
Område 1					1800
Utfart från permanentbostad	1 st	1800	1,00	100	1800
Stallgården 1:79					**20**
Johanna Gifting ~~(andel 1/2)~~					
~~Joachim Martinsson (andel 1/2)~~					
Område 1					20
Utfart för obebyggd tomt	1 st	20	1,00	100	20
Stallgården 1:80 Jerk Matsson					**20**
~~Anders Elias Rågfeldt (andel 1/2)~~					
~~Gunvor Marianne Rågfeldt (andel 1/2)~~					
Område 1					20
Utfart för obebyggd tomt	1 st	20	1,00	100	20
Stallgården 1:81					**1800**
Axel Tore Jonsson					
Område 1					1800
Utfart från permanentbostad	1 st	1800	1,00	100	1800
Stallgården 1:82					**1800**
Johanna Gifting ~~(andel 1/2)~~					
~~Joachim Martinsson (andel 1/2)~~					

Fastighet Ägare Trafikslag	Antal Sort	Ton/ enhet och år	Väglängd (km)	Utnytt- jande (%)	Tonkm/år
Område 1					1800
Utfart från permanentbostad	1 st	1800	1,00	100	1800
Stallgården 1:83					20
Karl Kjell Lennart Nilsson					
Område 1					20
Utfart för obebyggd tomt	1 st	20	1,00	100	20
Stallgården 1:84					1800
Karl Kjell Lennart Nilsson					
Område 1					1800
Utfart från permanentbostad	1 st	1800	1,00	100	1800
Stallgården 1:85					1800
Bengt Gunnar Mattsson					
Område 1					1800
Utfart från permanentbostad	1 st	1800	1,00	100	1800
Stallgården 1:86					1800
Arina Monica Damberg (andel 1/2)					
Christer Ingvar Damberg (andel 1/2)					
Område 1					1800
Utfart från permanentbostad	1 st	1800	1,00	100	1800
Stallgården 1:87					1800
Malin Gren (andel 1/2)					
Ola Gren (andel 1/2)					
Område 1					1800
Utfart från permanentbostad	1 st	1800	1,00	100	1800
Stallgården 1:88					1800
Hans Borbos					
Område 1					1800
Utfart från permanentbostad	1 st	1800	1,00	100	1800
Stallgården 1:89					20
Hans Borbos					
Område 1					20
Utfart för obebyggd tomt	1 st	20	1,00	100	20
Stallgården 1:90					1800
Linda Hansson (andel 1/2)					
Mats Lundkvist (andel 1/2)					
Område 1					1800
Utfart från permanentbostad	1 st	1800	1,00	100	1800
Stallgården 1:91					1800
Göran Henriksson (andel 1/2)					
Carina Henriksson (andel 1/2)					
Område 1					1800
Utfart från permanentbostad	1 st	1800	1,00	100	1800
Stallgården 1:92					1800
Ulla-Britt Jennervall					
Område 1					1800
Utfart från permanentbostad	1 st	1800	1,00	100	1800
Stallgården 1:93					1800
Sven Villiam Karlsson					

Fastighet Ägare Trafikslag	Antal Sort	Ton/ enhet och år	Väglängd (km)	Utnytt- jande (%)	Tonkm/år
Område 1					1800
Utfart från permanentbostad	1 st	1800	1,00	100	1800
Stallgården 1:94					1800
Meta Westman-Jansson					
Område 1					1800
Utfart från permanentbostad	1 st	1800	1,00	100	1800
Stallgården 1:95					1800
Lisbeth Birgitta Mankler (andel 1/2)					
Clas Erik Vilhelm Mankler (andel 1/2)					
Område 1					1800
Utfart från permanentbostad	1 st	1800	1,00	100	1800
Stallgården 1:96					20
Karl Sundströms dödsbo					
Område 1					20
Utfart för obebyggd tomt	1 st	20	1,00	100	20
Stallgården 1:97					1800
Birger Kennet Westerlund					
Område 1					1800
Utfart från permanentbostad	1 st	1800	1,00	100	1800
Stallgården 1:98					1800
Ulla Marianne Ryberg (andel 1/2)					
Hans Olov Ryberg (andel 1/2)					
Område 1					1800
Utfart från permanentbostad	1 st	1800	1,00	100	1800
Stallgården 1:99					1800
Ulf Peter Danielsson (andel 1/2)					
Malin Erika Danielsson (andel 1/2)					
Område 1					1800
Utfart från permanentbostad	1 st	1800	1,00	100	1800
Stallgården 1:100					1800
John Olav Svingen					
Område 1					1800
Utfart från permanentbostad	1 st	1800	1,00	100	1800
Stallgården 1:101					1800
Lars-Erik Johansson					
Område 1					1800
Utfart från permanentbostad	1 st	1800	1,00	100	1800
Stallgården 1:102					20
Falu Kommun					
Område 1					20
Utfart för obebyggd tomt	1 st	20	1,00	100	20
Stallgården 1:103					1800
Abbas Arab (andel 1/2)					
Viola Arab-Einarsson (andel 1/2)					
Område 1					1800
Utfart från permanentbostad	1 st	1800	1,00	100	1800

Fastighet Ägare Trafikslag	Antal Sort	Ton/ enhet och år	Väglängd (km)	Utnytt- jande (%)	Tonkm/år
Stallgården 1:104					**1800**
Mats Thomas Wickström (andel 1/2)					
Eva Gullbransson-Wickström (andel 1/2)					
Område 1					1800
Utfart från permanentbostad	1 st	1800	1,00	100	1800
Stallgården 1:105					**20**
Falu Kommun					
Område 1					20
Utfart för obebyggd tomt	1 st	20	1,00	100	20
Stallgården 1:106					**1800**
Karl Åke Sixten Bröderman					
Område 1					1800
Utfart från permanentbostad	1 st	1800	1,00	100	1800
Stallgården 1:107					**900**
Gerda Birgitta Andersson (andel 1/2)					
Karl Lennart Andersson (andel 1/2)					
Område 1					900
Utfart från permanentbostad	1 st	1800	1,00	50	900
Stallgården 1:110					**7200**
Birkehag Bostäder Ab					
Område 1					7200
Utfart, lägenhet	6 st	1200	1,00	100	7200
Anm: Hyreshus, 6 lägenheter					
Stallgården 1:111					**10**
Bergvik Skog Väst Ab					
Område 1					10
Utfart för obebyggd tomt	1 st	20	1,00	50	10
Stallgården 1:112					**10**
Bergvik Skog Väst Ab					
Område 1					10
Utfart för obebyggd tomt	1 st	20	1,00	50	10
Stallgården 1:113					**10**
Bergvik Skog Väst Ab					
Område 1					10
Utfart för obebyggd tomt	1 st	20	1,00	50	10
Stallgården 1:114					**10**
Bergvik Skog Väst Ab					
Område 1					10
Utfart för obebyggd tomt	1 st	20	1,00	50	10
Stallgården 1:115					**10**
Bergvik Skog Väst Ab					
Område 1					10
Utfart för obebyggd tomt	1 st	20	1,00	50	10
Stallgården 1:116					**10**
Bergvik Skog Väst Ab					
Område 1					10
Utfart för obebyggd tomt	1 st	20	1,00	50	10

Fastighet Ägare Trafikslag	Antal Sort	Ton/ enhet och år	Väglängd (km)	Utnytt- jande (%)	Tonkm/år
Stallgården 1:117					**10**
Bergvik Skog Väst Ab					
Område 1					10
Utfart för obebyggd tomt	1 st	20	1,00	50	10
Stallgården 1:147					**4800**
Stoyan Ivanov Halatchev (andel 1/2)					
Marieta Todorova Toneva Halatcheva (andel 1/2)					
Område 1					4800
Utfart, lägenhet	4 st	1200	1,00	100	4800
Anm: 4 lägenheter					
Stallgården 1:160					**1800**
Mats Hanis					
Område 1					1800
Utfart från permanentbostad	1 st	1800	1,00	100	1800
Stallgården 1:161					**1800**
Marianne Elisabeth Palm					
Område 1					1800
Utfart från permanentbostad	1 st	1800	1,00	100	1800
Stallgården 1:182					**3600**
Dan Hans Erik Norberg					
Område 1					3600
Utfart, lägenhet	2 st	1800	1,00	100	3600
Anm: 2 lägenheter					
Stallgården 1:183					**1800**
Agneta Marie Björklund (andel 1/2)					
Per Erik Björklund (andel 1/2)					
Område 1					1800
Utfart från permanentbostad	1 st	1800	1,00	100	1800
Stallgården 1:184					**3600**
Lars Åke Larsson (andel 1/2)					
Karin Lena Christina Larsson (andel 1/2)					
Område 1					3600
Utfart, lägenhet	2 st	1800	1,00	100	3600
Anm: 2 lägenheter					
Stallgården 1:185					**3600**
Bo Anders Vilhelm Olsson					
Område 1					3600
Utfart, lägenhet	2 st	1800	1,00	100	3600
Anm: 2 lägenheter					
Stallgården 1:186					**20**
Lars Åke Larsson (andel 1/2)					
Karin Lena Christina Larsson (andel 1/2)					
Område 1					20
Utfart för obebyggd tomt	1 st	20	1,00	100	20
Stallgården 1:187					**20**
Falu Kommun					
Område 1					20

Fastighet Ägare Trafikslag	Antal Sort	Ton/ enhet och år	Väglängd (km)	Utnytt- jande (%)	Tonkm/år
Utfart för obebyggd tomt	1 st	20	1,00	100	20
Stallgården 1:188					**19200**
Birkehag Bostäder Ab					
Område 1					19200
Utfart, lägenhet	16 st	1200	1,00	100	19200
Anm: Hyreshus, 16 lägenheter					
Stallgården 1:189					**10**
Falu Kommun					
Område 1					10
Utfart för obebyggd tomt	1 st	20	1,00	50	10
Stallgården 1:190					**10**
Falu Kommun					
Område 1					10
Utfart för obebyggd tomt	1 st	20	1,00	50	10
Stallgården 1:191					**4800**
AB Lenka					
Område 1					4800
Utfart, lägenhet	4 st	1200	1,00	100	4800
Anm: Hyreshus, 4 lägenheter					
Stallgården 1:193					**4000**
Liss Radio&Tv Ab					
Område 1					4000
Annan trafik	1 st	4000	1,00	100	4000
Stallgården 1:194					**1800**
Nils Åke Vallbom					
Område 1					1800
Utfart från permanentbostad	1 st	1800	1,00	100	1800
Stallgården 1:195					**1800**
Hilda Ulla Marketta Kvist (andel 1/2)					
Mats Tommy Väinö Rapp (andel 1/2)					
Område 1					1800
Utfart från permanentbostad	1 st	1800	1,00	100	1800
Stallgården 1:196					**1800**
Thomas Eriksson (andel 1/2)					
Eva-Lena Gadd (andel 1/2)					
Område 1					1800
Utfart från permanentbostad	1 st	1800	1,00	100	1800
Stallgården 1:197					**1800**
Ruth Gunborg Westman					
Område 1					1800
Utfart från permanentbostad	1 st	1800	1,00	100	1800
Stallgården 1:198					**1800**
Åse Ekskog-Österlund (andel 1/2)					
Kjell Österlund (andel 1/2)					
Område 1					1800
Utfart från permanentbostad	1 st	1800	1,00	100	1800
Stallgården 1:199					**1800**
Mats Hillborg					

Fastighet Ägare Trafikslag	Antal Sort	Ton/ enhet och år	Väglängd (km)	Utnytt- jande (%)	Tonkm/år
Område 1					1800
Utfart från permanentbostad	1 st	1800	1,00	100	1800
Stallgården 1:200					1800
~~Margareta Liljas~~ Ingegerd Sjödén					
Område 1					1800
Utfart från permanentbostad	1 st	1800	1,00	100	1800
Stallgården 1:201					1800
Rune Reinhold Björklund					
Område 1					1800
Utfart från permanentbostad	1 st	1800	1,00	100	1800
Stallgården 1:202					1800
Camilla Maria Israelsson (andel 1/2)					
Jan Anders Israelsson (andel 1/2)					
Område 1					1800
Utfart från permanentbostad	1 st	1800	1,00	100	1800
Stallgården 1:203					1800
Peter Hedberg (andel 1/2)					
Maria Hedberg (andel 1/2)					
Område 1					1800
Utfart från permanentbostad	1 st	1800	1,00	100	1800
Stallgården 1:204					1800
Kjell Royne Jonsson					
Område 1					1800
Utfart från permanentbostad	1 st	1800	1,00	100	1800
Stallgården 1:205					1800
Tord Gerhard Strömberg (andel 1/2)					
Anna Elisabeth Strömberg (andel 1/2)					
Område 1					1800
Utfart från permanentbostad	1 st	1800	1,00	100	1800
Stallgården 1:206					1800
Leif Boberg					
Område 1					1800
Utfart från permanentbostad	1 st	1800	1,00	100	1800
Stallgården 1:207					1800
Ylva Haqvinsson (andel 1/2)					
Lars Anders Tynell (andel 1/2)					
Område 1					1800
Utfart från permanentbostad	1 st	1800	1,00	100	1800
Stallgården 1:208					1800
John Gunnar Sigfrid Johansson					
Område 1					1800
Utfart från permanentbostad	1 st	1800	1,00	100	1800
Stallgården 1:209					1800
Karin Ester Engström					
Område 1					1800
Utfart från permanentbostad	1 st	1800	1,00	100	1800

Fastighet Ägare Trafikslag	Antal Sort	Ton/ enhet och år	Väglängd (km)	Utnytt- jande (%)	Tonkm/år
Stallgården 1:210					**1800**
Bengt Thörnell (andel 1/2)					
Ingela Daniels (andel 1/2)					
Område 1					1800
Utfart från permanentbostad	1 st	1800	1,00	100	1800
Stallgården 1:211					**1800**
Kjell Olof Larsson					
Område 1					1800
Utfart från permanentbostad	1 st	1800	1,00	100	1800
Stallgården 1:212					**1800**
Annika Barbus					
Område 1					1800
Utfart från permanentbostad	1 st	1800	1,00	100	1800
Stallgården 1:213					**1800**
Kerstin Margaretha Boberg					
Område 1					1800
Utfart från permanentbostad	1 st	1800	1,00	100	1800
Stallgården 1:214					**1800**
Kjell Osvald Korneliusson (andel 1/2)					
Ann Ellinor Sjöstrand (andel 1/2)					
Område 1					1800
Utfart från permanentbostad	1 st	1800	1,00	100	1800
Stallgården 1:215					**1800**
Suzanne Hansson					
Område 1					1800
Utfart från permanentbostad	1 st	1800	1,00	100	1800
Stallgården 1:216					**1800**
Gunilla Annegren (andel 1/2)					
Thomas Lidhagen (andel 1/2)					
Område 1					1800
Utfart från permanentbostad	1 st	1800	1,00	100	1800
Stallgården 1:217					**1800**
John Magnus Eric Vikman (andel 1/2)					
Kristina Ulrika Sofia Vikman (andel 1/2)					
Område 1					1800
Utfart från permanentbostad	1 st	1800	1,00	100	1800
Stallgården 1:218					**1800**
Britta Karin Elisabet Hedlund					
Område 1					1800
Utfart från permanentbostad	1 st	1800	1,00	100	1800
Stallgården 1:219					**1800**
Lars Andersson					
Område 1					1800
Utfart från permanentbostad	1 st	1800	1,00	100	1800
Stallgården 1:220					**1800**
Kim Leng Ong (andel 1/2)					
Stig Torvald Sundgren (andel 1/2)					
Område 1					1800

Fastighet Ägare Trafikslag	Antal Sort	Ton/ enhet och år	Väglängd (km)	Utnytt- jande (%)	Tonkm/år
Utfart från permanentbostad	1 st	1800	1,00	100	1800
Stallgården 1:221					**1800**
Bernt Henry Rask					
Område 1					1800
Utfart från permanentbostad	1 st	1800	1,00	100	1800
Stallgården 1:222					**1800**
Hans Per Olof Ingmund Ryberg					
Område 1					1800
Utfart från permanentbostad	1 st	1800	1,00	100	1800
Stallgården 1:223					**1800**
~~Erik Åke Nykvist~~ Ingrid Wijkander					
Område 1					1800
Utfart från permanentbostad	1 st	1800	1,00	100	1800
Stallgården 1:246					**1800**
Kenneth Arne Engström					
Område 1					1800
Utfart från permanentbostad	1 st	1800	1,00	100	1800
Stallgården 1:247					**1800**
Björn Edvard Bengtsson					
Område 1					1800
Utfart från permanentbostad	1 st	1800	1,00	100	1800
Stallgården 1:249					**1800**
Ingrid Skoglund (andel 1/2)					
Olav Eskil Skoglund (andel 1/2)					
Område 1					1800
Utfart från permanentbostad	1 st	1800	1,00	100	1800
Stallgården 1:250					**1800**
Kjell Olov Bergkvist (andel 1/2)					
Gull-Marie Karin Elisabet Bergkvist (andel 1/2)					
Område 1					1800
Utfart från permanentbostad	1 st	1800	1,00	100	1800
Stallgården 1:251					**1800**
Ester Marianne Dahlgren					
Område 1					1800
Utfart från permanentbostad	1 st	1800	1,00	100	1800
Stallgården 1:252					**1800**
Evy Marja-Lena Hagberg (andel 1/2)					
Lennart André Hagberg (andel 1/2)					
Område 1					1800
Utfart från permanentbostad	1 st	1800	1,00	100	1800
Stallgården 1:253					**1800**
Bo Ernst Sjödahl (andel 1/2)					
May Sonny Sjödahl (andel 1/2)					
Område 1					1800
Utfart från permanentbostad	1 st	1800	1,00	100	1800

Fastighet Ägare Trafikslag	Antal Sort	Ton/ enhet och år	Väglängd (km)	Utnytt- jande (%)	Tonkm/år
Stallgården 1:254					**1800**
Astrid Birgitta Bergqvist (andel 1/2)					
Karl Erik Bergqvist (andel 1/2)					
Område 1					1800
Utfart från permanentbostad	1 st	1800	1,00	100	1800
Stallgården 1:255					**1800**
Nils Gösta Erland Lundberg					
Område 1					1800
Utfart från permanentbostad	1 st	1800	1,00	100	1800
Stallgården 1:256					**1800**
John Valter Asplind					
Område 1					1800
Utfart från permanentbostad	1 st	1800	1,00	100	1800
Stallgården 1:257					**1800**
Marit Elisabet Eriksson (andel 1/2)					
Lars Stefan Bergqvist (andel 1/2)					
Område 1					1800
Utfart från permanentbostad	1 st	1800	1,00	100	1800
Stallgården 1:258					**3600**
Birkehag Bostäder Ab					
Område 1					3600
Utfart, lägenhet	2 st	1800	1,00	100	3600
Anm: Hyreshus, 2 lägenheter					
Stallgården 1:259					**31200**
Birkehag Bostäder Ab					
Område 1					31200
Utfart, lägenhet	26 st	1200	1,00	100	31200
Anm: Hyreshus, 26 lägenheter					
Stallgården 1:260					**14400**
Birkehag Bostäder Ab					
Område 1					14400
Utfart, lägenhet	12 st	1200	1,00	100	14400
Anm: Hyresus, 12 lägenheter					
Stallgården 1:263					**1800**
Sören Bonde					
Område 1					1800
Utfart från permanentbostad	1 st	1800	1,00	100	1800
Stallgården 1:264					**1800**
Lars Ingemar Jansson (andel 1/2)					
Anneli Margareta Gustafsson (andel 1/2)					
Område 1					1800
Utfart från permanentbostad	1 st	1800	1,00	100	1800
Stallgården 1:267					**14400**
Birkehag Bostäder Ab					
Område 1					14400
Utfart, lägenhet	12 st	1200	1,00	100	14400
Anm: Hyreshus, 12 lägenheter					

Fastighet Ägare Trafikslag	Antal Sort	Ton/ enhet och år	Väglängd (km)	Utnytt- jande (%)	Tonkm/år
Stallgården 1:268					**7200**
Fastighetsbolaget Svärdet Handelsbolag					
Område 1					7200
Utfart, lägenhet	6 st	1200	1,00	100	7200
Anm: Hyreshus, 6 lägenheter					
Stallgården 1:269					**1800**
Leif Lars Arne Johansson (andel 1/2)					
Barbro Viktoria Johansson (andel 1/2)					
Område 1					1800
Utfart från permanentbostad	1 st	1800	1,00	100	1800
Stallgården 1:270					**1800**
Alf Ronnie Eriksson (andel 1/2)					
Mård Elisabet Stor (andel 1/2)					
Område 1					1800
Utfart från permanentbostad	1 st	1800	1,00	100	1800
Stallgården 1:271					**14400**
Birkehag Bostäder Ab					
Område 1					14400
Utfart, lägenhet	12 st	1200	1,00	100	14400
Anm: Hyreshus, 12 lägenheter					
Stallgården 1:274					**1800**
Per Olov Alm					
Område 1					1800
Utfart från permanentbostad	1 st	1800	1,00	100	1800
Stallgården 1:275					**1800**
Ulf Tage Viklund (andel 1/2)					
Ann Magdalena Jones (andel 1/2)					
Område 1					1800
Utfart från permanentbostad	1 st	1800	1,00	100	1800
Stallgården 1:276					**1800**
Verner Kristiansen (andel 1/2)					
Birgit Linnéa Stenberg (andel 1/2)					
Område 1					1800
Utfart från permanentbostad	1 st	1800	1,00	100	1800
Stallgården 1:277					**28800**
Brf Björksta					
Område 1					28800
Utfart, lägenhet	24 st	1200	1,00	100	28800
Anm: Hyreshus, 24 lägenheter					
Stallgården 1:278					**1800**
Maria Catrin Lindberg (andel 1/2)					
Lars Stefan Hillblom (andel 1/2)					
Område 1					1800
Utfart från permanentbostad	1 st	1800	1,00	100	1800
Stallgården 1:279					**1800**
Elis Henriksson					
Område 1					1800
Utfart från permanentbostad	1 st	1800	1,00	100	1800

Fastighet Ägare Trafikslag	Antal Sort	Ton/ enhet och år	Väglängd (km)	Utnytt- jande (%)	Tonkm/år
Stallgården 1:281					**1800**
Göran Eklund (andel 1/2)					
Barbro Eklund (andel 1/2)					
Område 1					1800
Utfart från permanentbostad	1 st	1800	1,00	100	1800
Stallgården 1:282					**20**
Gläntan Förvaltningsaktiebolag					
Område 1					20
Utfart för obebyggd tomt	1 st	20	1,00	100	20
Stallgården 1:283					**1800**
Stig Evert Eriksson					
Område 1					1800
Utfart från permanentbostad	1 st	1800	1,00	100	1800
Stallgården 1:286					**19200**
Per Alf Boberg					
Område 1					19200
Annan trafik	16 st	1200	1,00	100	19200
Anm: Hyreshus, 16 lägenheter					
Stallgården 1:287					**1800**
Niclas Asplind					
Område 1					1800
Annan trafik	1 st	1800	1,00	100	1800
Stallgården 1:290					**1800**
Sven-Erik Bertell (andel 1/2)					
Karin Bertell (andel 1/2)					
Område 1					1800
Utfart från permanentbostad	1 st	1800	1,00	100	1800
Stallgården 1:291					**1800**
Eva Ingalill Birgitta Skogli					
Område 1					1800
Utfart från permanentbostad	1 st	1800	1,00	100	1800
Stallgården 1:292					**1800**
Sune Lennart Gustafsson					
Område 1					1800
Utfart från permanentbostad	1 st	1800	1,00	100	1800
Stallgården 1:293					**1800**
Karl Henry Eriksson					
Område 1					1800
Utfart från permanentbostad	1 st	1800	1,00	100	1800
Stallgården 1:294					**1800**
Jan Andreas Kvicker					
Område 1					1800
Utfart från permanentbostad	1 st	1800	1,00	100	1800
Stallgården 1:295					**20**
Falu Kommun					
Område 1					20
Utfart för obebyggd tomt	1 st	20	1,00	100	20

Fastighet Ägare Trafikslag	Antal Sort	Ton/ enhet och år	Väglängd (km)	Utnytt- jande (%)	Tonkm/år
Utfart för obebyggd tomt	1 st	20	1,00	100	20
Stallgården 1:308					20
Gläntan Förvaltningsaktiebolag					
Område 1					20
Utfart för obebyggd tomt	1 st	20	1,00	100	20
Stallgården 1:309					1800
Cathrin Björklund (andel 1/2)					
Per Björklund (andel 1/2)					
Område 1					1800
Utfart från permanentbostad	1 st	1800	1,00	100	1800
Stallgården 1:310					1800
Husein-Zlatan Plivac					
Område 1					1800
Utfart från permanentbostad	1 st	1800	1,00	100	1800
Stallgården 1:311 Stefan Larsson 1/2					1800
~~Edith Ingegerd Pettersson~~ Therese Larsson 1/2					
Område 1					1800
Utfart från permanentbostad	1 st	1800	1,00	100	1800
Stallgården 1:312					1800
Sven Tore Haglund (andel 1/2)					
Bernt Torbjörn Haglund (andel 1/2)					
Område 1					1800
Utfart från permanentbostad	1 st	1800	1,00	100	1800
Stallgården 1:313					1800
Jan Olov Bergström					
Område 1					1800
Utfart från permanentbostad	1 st	1800	1,00	100	1800
Stallgården 1:314 Harry Andersson 1/2					1800
~~Knut Bertil Östberg~~ Ulla Nilsson 1/2					
Område 1					1800
Utfart från permanentbostad	1 st	1800	1,00	100	1800
Stallgården 1:315					20
Carola Wickström					
Område 1					20
Utfart för obebyggd tomt	1 st	20	1,00	100	20
Stallgården 1:316					4800
Per Alf Boberg					
Område 1					4800
Utfart, lägenhet	4 st	1200	1,00	100	4800
Anm: Hyreshus, 4 lägenheter					
Stallgården 1:317					3600
Per Alf Boberg					
Område 1					3600
Utfart, lägenhet	3 st	1200	1,00	100	3600
Anm: Hyreshus, 3 lägenheter					
Stallgården 1:318					20
Åsa Lundberg (andel 1/2)					
Bo Jansson (andel 1/2)					

Fastighet Ägare Trafikslag	Antal Sort	Ton/ enhet och år	Väglängd (km)	Utnytt- jande (%)	Tonkm/år
Stallgården 1:296					**20**
Falu Kommun					
Område 1					20
Utfart för obebyggd tomt	1 st	20	1,00	100	20
Stallgården 1:297					**20**
Falu Kommun					
Område 1					20
Utfart för obebyggd tomt	1 st	20	1,00	100	20
Stallgården 1:298					**1800**
Göran Norberg (andel 1/2)					
Ann Sofie Bengts (andel 1/2)					
Område 1					1800
Utfart från permanentbostad	1 st	1800	1,00	100	1800
Stallgården 1:299					**20**
Gläntan Förvaltningsaktiebolag					
Område 1					20
Utfart för obebyggd tomt	1 st	20	1,00	100	20
Stallgården 1:300					**5400**
Hammars Elektroniksystem Ab					
Område 1					5400
Utfart, lägenhet	1 st	5400	1,00	100	5400
Stallgården 1:301					**20**
Gläntan Förvaltningsaktiebolag					
Område 1					20
Utfart för obebyggd tomt	1 st	20	1,00	100	20
Stallgården 1:302					**20**
Gläntan Förvaltningsaktiebolag					
Område 1					20
Utfart för obebyggd tomt	1 st	20	1,00	100	20
Stallgården 1:303					**20**
Gläntan Förvaltningsaktiebolag					
Område 1					20
Utfart för obebyggd tomt	1 st	20	1,00	100	20
Stallgården 1:304					**20**
Gläntan Förvaltningsaktiebolag					
Område 1					20
Utfart för obebyggd tomt	1 st	20	1,00	100	20
Stallgården 1:305					**20**
Gläntan Förvaltningsaktiebolag					
Område 1					20
Utfart för obebyggd tomt	1 st	20	1,00	100	20
Stallgården 1:306					**20**
Gläntan Förvaltningsaktiebolag					
Område 1					20
Utfart för obebyggd tomt	1 st	20	1,00	100	20
Stallgården 1:307					**20**
Gläntan Förvaltningsaktiebolag					
Område 1					20

Fastighet Ägare Trafikslag	Antal Sort	Ton/ enhet och år	Väglängd (km)	Utnytt- jande (%)	Tonkm/år
Område 1					20
Utfart för obebyggd tomt	1 st	20	1,00	100	20
Stallgården 1:319					**4000**
Åsa Lundberg (andel 1/2)					
Bo Jansson (andel 1/2)					
Område 1					4000
Annan trafik	1 st	4000	1,00	100	4000
Stallgården 1:320					**62400**
Hsb:S Brf Stallgården I Grycksbo					
Område 1					62400
Utfart, lägenhet	52 st	1200	1,00	100	62400
Anm: Hyreshus, 52 lägenheter					
Stallgården 1:331					**10**
Hsb:S Brf Stallgården I Grycksbo					
Område 1					10
Utfart för obebyggd tomt	1 st	20	1,00	50	10
Stallgården 1:332					**20**
Carola Wickström					
Område 1					20
Utfart för obebyggd tomt	1 st	20	1,00	100	20
Stallgården 1:333					**2500**
Ali Bahceci (andel 1/2)					
Hatice Bahceci (andel 1/2)					
Område 1					2500
Annan trafik	1 st	5000	1,00	50	2500
Anm: Pizzeria					
Stallgården 1:334					**1800**
Grycksbo Intresse-Och Bygdegårdsför					
Område 1					1800
Annan trafik	1 st	1800	1,00	100	1800
Stallgården 1:335					**1800**
Bengt Christer Karlsson (andel 1/2)					
Anna Bonde (andel 1/2)					
Område 1					1800
Utfart från permanentbostad	1 st	1800	1,00	100	1800
Stallgården 1:336					**1800**
Mait Gunvor Edlund					
Område 1					1800
Utfart från permanentbostad	1 st	1800	1,00	100	1800
Stallgården 1:337					**1800**
Arnold Olsen					
Område 1					1800
Utfart från permanentbostad	1 st	1800	1,00	100	1800
Stallgården 1:338					**1800**
Kjell Fahlström (andel 1/2)					
Eva Fahlström (andel 1/2)					
Område 1					1800
Utfart från permanentbostad	1 st	1800	1,00	100	1800

Fastighet Ägare Trafikslag	Antal Sort	Ton/ enhet och år	Väglängd (km)	Utnytt- jande (%)	Tonkm/år
Stallgården 1:339					**1800**
Tor Rönningen (andel 1/2)					
Gun Rönningen (andel 1/2)					
Område 1					1800
Utfart från permanentbostad	1 st	1800	1,00	100	1800
Stallgården 1:340					**1800**
Lena Birgitta Bröderman					
Område 1					1800
Utfart från permanentbostad	1 st	1800	1,00	100	1800
Stallgården 1:341					**1800**
Klas Göran Jansson					
Område 1					1800
Utfart från permanentbostad	1 st	1800	1,00	100	1800
Stallgården 1:342					**1800**
Gerd Margareta Johansson					
Område 1					1800
Utfart från permanentbostad	1 st	1800	1,00	100	1800
Stallgården 1:343					**1800**
Ivar Reinhold Widell					
Område 1					1800
Utfart från permanentbostad	1 st	1800	1,00	100	1800
Stallgården 1:344					**1800**
Tonino Lamell (andel 1/2)					
Marie Lamell (andel 1/2)					
Område 1					1800
Utfart från permanentbostad	1 st	1800	1,00	100	1800
Stallgården 1:345					**1800**
Henrik Nordanskog (andel 1/2)					
Carina Vattulainen (andel 1/2)					
Område 1					1800
Utfart från permanentbostad	1 st	1800	1,00	100	1800
Stallgården 1:346					**1800**
Erik Gösta Berglund					
Område 1					1800
Utfart från permanentbostad	1 st	1800	1,00	100	1800
Stallgården 1:347					**1800**
Johan Forsman					
Område 1					1800
Utfart från permanentbostad	1 st	1800	1,00	100	1800
Stallgården 1:348					**1800**
Anna Boman (andel 1/2)					
Jonas Persson (andel 1/2)					
Område 1					1800
Utfart från permanentbostad	1 st	1800	1,00	100	1800
Stallgården 1:349					**1800**
Hans Lennart Ols					
Område 1					1800
Utfart från permanentbostad	1 st	1800	1,00	100	1800

Fastighet Ägare Trafikslag	Antal Sort	Ton/ enhet och år	Väglängd (km)	Utnytt- jande (%)	Tonkm/år
Stallgården 1:350					**1800**
Lars Olov Bergort (andel 1/2)					
Margareta Ulla-Karin Bergort (andel 1/2)					
Område 1					1800
Utfart från permanentbostad	1 st	1800	1,00	100	1800
Stallgården 1:351					**1800**
Jönses Sven Folke Olsson					
Område 1					1800
Utfart från permanentbostad	1 st	1800	1,00	100	1800
Stallgården 1:352					**1800**
Ernst Tage Lindqvist					
Område 1					1800
Utfart från permanentbostad	1 st	1800	1,00	100	1800
Stallgården 1:353					**1800**
Göran Artur Domert					
Område 1					1800
Utfart från permanentbostad	1 st	1800	1,00	100	1800
Stallgården 1:354					**1800**
Solveig Maria Henriksson					
Område 1					1800
Utfart från permanentbostad	1 st	1800	1,00	100	1800
Stallgården 1:355					**1800**
Andreas Göräng (andel 1/2)					
Sandra Göräng (andel 1/2)					
Område 1					1800
Utfart från permanentbostad	1 st	1800	1,00	100	1800
Stallgården 1:356					**1800**
Siv Margareta Björk					
Område 1					1800
Utfart från permanentbostad	1 st	1800	1,00	100	1800
Stallgården 1:357					**27000**
Falu Kommun					
Område 1					27000
Annan trafik	1 st	54000	1,00	50	27000
Anm: Skola					
Stallgården 1:358					**1800**
Lars Börje Rogström					
Område 1					1800
Utfart från permanentbostad	1 st	1800	1,00	100	1800
Stallgården 1:359					**1800**
Peter Hildén					
Område 1					1800
Utfart från permanentbostad	1 st	1800	1,00	100	1800
Stallgården 1:360					**20**
Hedlunds Trävaru Ab					
Område 1					20
Utfart för obebyggd tomt	1 st	20	1,00	100	20

Fastighet Ägare Trafikslag	Antal Sort	Ton/ enhet och år	Väglängd (km)	Utnytt- jande (%)	Tonkm/år
Stallgården 1:361					**1800**
Erik Roland Matsson					
Område 1					1800
Utfart från permanentbostad	1 st	1800	1,00	100	1800
Stallgården 1:362					**1800**
Emir Maunic (andel 1/2)					
Biljana Maunic (andel 1/2)					
Område 1					1800
Utfart från permanentbostad	1 st	1800	1,00	100	1800
Stallgården 1:363					**20**
Falu Kommun					
Område 1					20
Utfart för obebyggd tomt	1 st	20	1,00	100	20
Stallgården 1:364					**20**
Falu Kommun					
Område 1					20
Utfart för obebyggd tomt	1 st	20	1,00	100	20
Stallgården 1:365					**20**
Falu Kommun					
Område 1					20
Utfart för obebyggd tomt	1 st	20	1,00	100	20
Stallgården 1:373					**1800**
Knut Alfred Eriksson					
Område 1					1800
Utfart från permanentbostad	1 st	1800	1,00	100	1800
Stallgården 1:374					**1800**
Harry Kalevi Hildén					
Område 1					1800
Utfart från permanentbostad	1 st	1800	1,00	100	1800
Stallgården 1:375					**1800**
Kjell Edvin Karis (andel 1/2)					
Karin Gunvor Karis (andel 1/2)					
Område 1					1800
Utfart från permanentbostad	1 st	1800	1,00	100	1800
Stallgården 1:376					**1800**
Bertil Ivar Larsson					
Område 1					1800
Utfart från permanentbostad	1 st	1800	1,00	100	1800
Stallgården 1:377					**1800**
Maud Irene Törnberg					
Område 1					1800
Utfart från permanentbostad	1 st	1800	1,00	100	1800
Stallgården 1:378					**1800**
Kristina Lichterman (andel 1/2)					
Vincent Lichterman (andel 1/2)					
Område 1					1800
Utfart från permanentbostad	1 st	1800	1,00	100	1800

Fastighet Ägare Trafikslag	Antal Sort	Ton/ enhet och år	Väglängd (km)	Utnytt- jande (%)	Tonkm/år
Område 1					1800
Utfart från permanentbostad	1 st	1800	1,00	100	1800
Stallgården 1:390					1800
~~Nils Karl Gerhard~~ Engholm Siw Bingt					
Område 1					1800
Utfart från permanentbostad	1 st	1800	1,00	100	1800
Stallgården 1:391					1800
Jens Eriksson (andel 1/2)					
Maria Eriksson (andel 1/2)					
Område 1					1800
Utfart från permanentbostad	1 st	1800	1,00	100	1800
Stallgården 1:392					1800
Alice Elisabet Rombin					
Område 1					1800
Utfart från permanentbostad	1 st	1800	1,00	100	1800
Stallgården 1:393					1800
Stig Gerhard Thörnell					
Område 1					1800
Utfart från permanentbostad	1 st	1800	1,00	100	1800
Stallgården 1:394					1800
Nils Lennart Söderqvist					
Område 1					1800
Utfart från permanentbostad	1 st	1800	1,00	100	1800
Stallgården 1:395					1800
Bengt Olov Hars					
Område 1					1800
Utfart från permanentbostad	1 st	1800	1,00	100	1800
Stallgården 1:396					1800
Bengt Evert Sören Junestam					
Område 1					1800
Utfart från permanentbostad	1 st	1800	1,00	100	1800
Stallgården 1:397					1800
Einar Karl Ulf Rydberg					
Område 1					1800
Utfart från permanentbostad	1 st	1800	1,00	100	1800
Stallgården 1:398					1800
Johan Elof Andersson					
Område 1					1800
Utfart från permanentbostad	1 st	1800	1,00	100	1800
Stallgården 1:399					1800
Finn Karl Göte Nilsson					
Område 1					1800
Utfart från permanentbostad	1 st	1800	1,00	100	1800
Stallgården 1:400					1800
Majny Viola Persson					
Område 1					1800
Utfart från permanentbostad	1 st	1800	1,00	100	1800

Fastighet Ägare Trafikslag	Antal Sort	Ton/ enhet och år	Väglängd (km)	Utnytt- jande (%)	Tonkm/år
Stallgården 1:379					**1800**
Jens Larsson (andel 1/2)					
Therese Westerhagen (andel 1/2)					
Område 1					1800
Utfart från permanentbostad	1 st	1800	1,00	100	1800
Stallgården 1:380					**1800**
Britt Ingela Lundberg					
Område 1					1800
Utfart från permanentbostad	1 st	1800	1,00	100	1800
Stallgården 1:381					**16200**
Hsb:S Brf Gusken I Grycksbo					
Område 1					16200
Utfart, lägenhet	27 st	1200	1,00	50	16200
Anm: Hyreshus, 27 lägenheter					
Stallgården 1:382					**1800**
Ingrid Eivor Marita Åsberg (andel 1/2)					
Curt Olof Harald Åsberg (andel 1/2)					
Område 1					1800
Utfart från permanentbostad	1 st	1800	1,00	100	1800
Stallgården 1:384					**43000**
Yamaico Ab					
Område 1					43000
Annan trafik	1 st	86000	1,00	50	43000
Anm: Affärer					
Återvinningscentral 1 på Stallgården 1:384					**13500**
Förpacknings och Tidningsinsamlingen AB					
Annan trafik	1 st	27000	1,00	50	13500
Stallgården 1:385					**10**
Falu Kommun					
Område 1					10
Utfart för obebyggd tomt	1 st	20	1,00	50	10
Stallgården 1:386					**10**
Falu Kommun					
Område 1					10
Utfart för obebyggd tomt	1 st	20	1,00	50	10
Stallgården 1:387					**10**
Falu Kommun					
Område 1					10
Utfart för obebyggd tomt	1 st	20	1,00	50	10
Stallgården 1:388					**1800**
Ola Sundqvist (andel 1/2)					
Kerstin Sundqvist (andel 1/2)					
Område 1					1800
Utfart från permanentbostad	1 st	1800	1,00	100	1800
Stallgården 1:389					**1800**
Bo Hansson (andel 1/2)					
Elsie Hansson (andel 1/2)					

Fastighet Ägare Trafikslag	Antal Sort	Ton/ enhet och år	Väglängd (km)	Utnytt- jande (%)	Tonkm/år
Stallgården 1:401					**1800**
Rune Adrian Kneckt					
Område 1					1800
Utfart från permanentbostad	1 st	1800	1,00	100	1800
Stallgården 1:402					**30000**
Bjursås Konsumentförening Ekon.Fören					
Område 1					30000
Annan trafik	1 st	60000	1,00	50	30000
Stallgården 1:403					**151200**
Kopparstaden Aktiebolag					
Område 1					151200
Utfart, lägenhet	81 st	1200	1,00	100	97200
Annan trafik	1 st	54000	1,00	100	54000
Anm: Hyreshus, 81 lägenheter, samtax med 1:285 (servicehus)					
Stallgården 1:405					**12000**
Falu Kommun					
Område 1					12000
Annan trafik	1 st	12000	1,00	100	12000
Anm: Dagis					
Stallgården 1:406					**10**
Falu Kommun					
Område 1					10
Utfart för obebyggd tomt	1 st	20	1,00	50	10
Stallgården 1:407					**1800**
Borg&Fältman Ab					
Område 1					1800
Utfart, lägenhet	2 st	1800	1,00	50	1800
Stallgården 1:408					**10**
Falu Kommun					
Område 1					10
Utfart för obebyggd tomt	1 st	20	1,00	50	10
Stallgården 1:409					**10**
Hedlunds Trävaru Ab					
Område 1					10
Utfart för obebyggd tomt	1 st	20	1,00	50	10
Stallgården 1:410					**900**
Inger Hellberg (andel 1/2)					
Sven-Erik Hellberg (andel 1/2)					
Område 1					900
Utfart från permanentbostad	1 st	1800	1,00	50	900
Stallgården 1:411					**1800**
Timo Tamminen (andel 1/2)					
Tuula Tamminen (andel 1/2)					
Område 1					1800
Utfart från permanentbostad	1 st	1800	1,00	100	1800

Fastighet Ägare Trafikslag	Antal Sort	Ton/ enhet och år	Väglängd (km)	Utnytt- jande (%)	Tonkm/år
Stallgården 1:412					**1800**
Carina Smedberg (andel 1/2)					
Ove Smedberg (andel 1/2)					
Område 1					1800
Utfart från permanentbostad	1 st	1800	1,00	100	1800
Stallgården 1:413					**1800**
Rolf Henry Olsson (andel 1/2)					
Lena Margareta Olsson (andel 1/2)					
Område 1					1800
Utfart från permanentbostad	1 st	1800	1,00	100	1800
Stallgården 1:414					**1800**
Marie Larsson (andel 1/2)					
Niclas Rönnberg (andel 1/2)					
Område 1					1800
Utfart från permanentbostad	1 st	1800	1,00	100	1800
Stallgården 1:415					**1800**
Stig Arvid Bladin (andel 1/2)					
Iréne Birgitta Bladin (andel 1/2)					
Område 1					1800
Utfart från permanentbostad	1 st	1800	1,00	100	1800
Stallgården 1:416					**1800**
Mats Örjan Wickström					
Område 1					1800
Utfart från permanentbostad	1 st	1800	1,00	100	1800
Stallgården 1:417					**1800**
Leif Gunnar Wahlberg					
Område 1					1800
Utfart från permanentbostad	1 st	1800	1,00	100	1800
Stallgården 1:418					**1800**
Bror Östen Andersson					
Område 1					1800
Utfart från permanentbostad	1 st	1800	1,00	100	1800
Stallgården 1:419					**1800**
Bengt Åke Gunnar Norén					
Område 1					1800
Utfart från permanentbostad	1 st	1800	1,00	100	1800
Stallgården 1:420					**1800**
Olle Sigvard Eriksson					
Område 1					1800
Utfart från permanentbostad	1 st	1800	1,00	100	1800
Stallgården 1:421					**1800**
Jan-Erik Johansson					
Område 1					1800
Utfart från permanentbostad	1 st	1800	1,00	100	1800
Stallgården 1:422					**1800**
Iris Kristina Mattsson (andel 1/2)					
Anderses Lars Börje Mattsson (andel 1/2)					
Område 1					1800

Fastighet Ägare Trafikslag	Antal Sort	Ton/ enhet och år	Väglängd (km)	Utnytt- jande (%)	Tonkm/år
Utfart från permanentbostad	1 st	1800	1,00	100	1800
Stallgården 1:423					**1800**
Per Olov Bertil Hedberg					
Område 1					1800
Utfart från permanentbostad	1 st	1800	1,00	100	1800
Stallgården 1:424					**1800**
Jan-Olov Arvid Olsson					
Område 1					1800
Utfart från permanentbostad	1 st	1800	1,00	100	1800
Stallgården 1:425					**1800**
Svante Lennart Back					
Område 1					1800
Utfart från permanentbostad	1 st	1800	1,00	100	1800
Stallgården 1:426					**1800**
Barbro Monika Eriksson					
Område 1					1800
Utfart från permanentbostad	1 st	1800	1,00	100	1800
Stallgården 1:427					**1800**
Mikael Skogli (andel 1/2)					
Christina Skogli (andel 1/2)					
Område 1					1800
Utfart från permanentbostad	1 st	1800	1,00	100	1800
Stallgården 1:428					**1800**
Anneli Margareta Thörnell					
Område 1					1800
Utfart från permanentbostad	1 st	1800	1,00	100	1800
Stallgården 1:429					**1800**
Lars Johan Nord					
Område 1					1800
Utfart från permanentbostad	1 st	1800	1,00	100	1800
Stallgården 1:430					**1800**
Siv Mona Berkemo					
Område 1					1800
Utfart från permanentbostad	1 st	1800	1,00	100	1800
Stallgården 1:431					**1800**
Kjell Mikael Gunnar Bajer (andel 1/2)					
Gerd Maria Helena Näs Bajer (andel 1/2)					
Område 1					1800
Utfart från permanentbostad	1 st	1800	1,00	100	1800
Stallgården 1:432					**1800**
Börje Stefan Magnusson (andel 1/2)					
Bitte Elisabeth Olevald Magnusson (andel 1/2)					
Område 1					1800
Utfart från permanentbostad	1 st	1800	1,00	100	1800
Stallgården 1:433					**1800**
Mikael Eriksson					
Område 1					1800

Fastighet Ägare Trafikslag	Antal Sort	Ton/ enhet och år	Väglängd (km)	Utnytt- jande (%)	Tonkm/år
Utfart från permanentbostad	1 st	1800	1,00	100	1800
Stallgården 1:434					**1800**
Sten Salmons (andel 1/2)					
Helena Salmons (andel 1/2)					
Område 1					1800
Utfart från permanentbostad	1 st	1800	1,00	100	1800
Stallgården 1:435					**1800**
Lars Erik Trygg					
Område 1					1800
Utfart från permanentbostad	1 st	1800	1,00	100	1800
Stallgården 1:436					**1800**
Angela Männikkö (andel 1/2)					
Bo Ingemar Männikkö (andel 1/2)					
Område 1					1800
Utfart från permanentbostad	1 st	1800	1,00	100	1800
Stallgården 1:437					**1800**
Erland Håkan Boström					
Område 1					1800
Utfart från permanentbostad	1 st	1800	1,00	100	1800
Stallgården 1:439					**72000**
Dalklockan 9 Kb					
Område 1					72000
Annan trafik	1 st	144000	1,00	50	72000
Anm: Vårdcentral					
Stallgården 1:440					**900**
Thomas Mikael Pareigis					
Område 1					900
Utfart från permanentbostad	1 st	1800	1,00	50	900
Stallgården 1:441					**1800**
Kenneth Arne Engström					
Område 1					1800
Utfart från permanentbostad	1 st	1800	1,00	100	1800
Stallgården 1:442					**1800**
Ingela Knott (andel 1/2)					
Steven Knott (andel 1/2)					
Område 1					1800
Utfart från permanentbostad	1 st	1800	1,00	100	1800
Stallgården 1:443					**1800**
Kjell Hardy Lindström					
Område 1					1800
Utfart från permanentbostad	1 st	1800	1,00	100	1800
Stallgården 1:444					**1800**
Wilhelm Junger (andel 1/2)					
Maria Anette Junger (andel 1/2)					
Område 1					1800
Utfart från permanentbostad	1 st	1800	1,00	100	1800

Fastighet Ägare Trafikslag	Antal Sort	Ton/ enhet och år	Väglängd (km)	Utnytt- jande (%)	Tonkm/år
Stallgården 1:445					**1800**
Sixten Eugen Hansson (andel 1/2)					
Inger Teresia Hansson (andel 1/2)					
Område 1					1800
Utfart från permanentbostad	1 st	1800	1,00	100	1800
Stallgården 1:446					**1800**
Mikael Vretfors					
Område 1					1800
Utfart från permanentbostad	1 st	1800	1,00	100	1800
Stallgården 1:447					**1800**
Hans Veiler Karlsson (andel 1/2)					
Marie-Louise Bäck (andel 1/2)					
Område 1					1800
Utfart från permanentbostad	1 st	1800	1,00	100	1800
Stallgården 1:448					**1800**
Karl Åke Pettersson (andel 1/2)					
Anna-Karin Pettersson (andel 1/2)					
Område 1					1800
Utfart från permanentbostad	1 st	1800	1,00	100	1800
~~**Stallgården 1:449**~~ Utgår Delad gn. fastighetsreglering					~~20~~
~~Falu Kommun~~ i 1:448 och 1:450					
~~**Område 1**~~					~~20~~
~~Utfart för obebyggd tomt~~	~~1 st~~	~~20~~	~~1,00~~	~~100~~	~~20~~
Stallgården 1:450					**1800**
Jan Olov Bergström					
Område 1					1800
Utfart från permanentbostad	1 st	1800	1,00	100	1800
~~**Stallgården 1:451**~~ Utgår. Delad gn. fastighetsreglering					~~20~~
~~Falu Kommun~~ i 1:450 och 1:452					
~~**Område 1**~~					~~20~~
~~Utfart för obebyggd tomt~~	~~1 st~~	~~20~~	~~1,00~~	~~100~~	~~20~~
Stallgården 1:452					**20**
~~Falu Kommun~~ Martin Barkar 1/2					
Område 1 Helena Troedsson 1/2					20
Utfart för obebyggd tomt	1 st	20	1,00	100	20
Stallgården 1:453					**1800**
Jan Olav Gustafsson (andel 1/2)					
Ellinor Andersson (andel 1/2)					
Område 1					1800
Utfart från permanentbostad	1 st	1800	1,00	100	1800
Stallgården 1:454					**20**
Falu Kommun					
Område 1					20
Utfart för obebyggd tomt	1 st	20	1,00	100	20
Stallgården 1:455					**1800**
Anna-Karin Susanne Liss Edin (andel 1/2)					
John Erik Edin (andel 1/2)					
Område 1					1800

Fastighet Ägare Trafikslag	Antal Sort	Ton/ enhet och år	Väglängd (km)	Utnytt- jande (%)	Tonkm/år
Utfart från permanentbostad	1 st	1800	1,00	100	1800
Stallgården 1:456					**1800**
Ulf Per Öyen (andel 1/2)					
Eva Christina Ellberg-Öyen (andel 1/2)					
Område 1					1800
Utfart från permanentbostad	1 st	1800	1,00	100	1800
Stallgården 1:457					**20**
Falu Kommun					
Område 1					20
Utfart för obebyggd tomt	1 st	20	1,00	100	20
Stallgården 1:459					**3600**
Borg&Fältman Ab					
Område 1					3600
Annan trafik	1 st	3600	1,00	100	3600
Anm: Dagis					
Stallgården 1:461					**20**
Falu Kommun					
Område 1					20
Utfart för obebyggd tomt	1 st	20	1,00	100	20
Stallgården 1:462					**1800**
John Lars-Börje Nilsson (andel 1/2)					
Ingrid Ester Tornberg (andel 1/2)					
Område 1					1800
Utfart från permanentbostad	1 st	1800	1,00	100	1800
Stallgården 1:463					**1800**
Leif Ove Ingvar Eriksson (andel 1/2)					
Ulla Margareta Zetterström (andel 1/2)					
Område 1					1800
Utfart från permanentbostad	1 st	1800	1,00	100	1800
Stallgården 1:464					**1800**
Carola Wickström (andel 1/2)					
Jonas Wickström (andel 1/2)					
Område 1					1800
Utfart från permanentbostad	1 st	1800	1,00	100	1800
Stallgården 1:465					**1800**
Bengt Persson (andel 1/2)					
Birgitta Sundström (andel 1/2)					
Område 1					1800
Utfart från permanentbostad	1 st	1800	1,00	100	1800
Stallgården 1:466					**1800**
~~Ros-Marie Hällström~~ Jan Göran Strand 1/2					
Område 1 Malena Nygårds 1/2					1800
Utfart från permanentbostad	1 st	1800	1,00	100	1800
Stallgården 1:467					**1800**
Ulrika Mas-Tynell (andel 1/2)					
Patrik Tynell (andel 1/2)					
Område 1					1800
Utfart från permanentbostad	1 st	1800	1,00	100	1800

Fastighet Ägare Trafikslag	Antal Sort	Ton/ enhet och år	Väglängd (km)	Utnytt- jande (%)	Tonkm/år
Stallgården 1:468					**1800**
Jan Åke Olsson (andel 1/2)					
Karin Annika Laursen (andel 1/2)					
Område 1					1800
Utfart från permanentbostad	1 st	1800	1,00	100	1800
Stallgården 1:469					**1800**
Jenny Ericson (andel 1/2)					
Claes Johansson (andel 1/2)					
Område 1					1800
Utfart från permanentbostad	1 st	1800	1,00	100	1800
Stallgården 1:470					**1800**
Bo Karlstens (andel 1/2)					
Kajsa Larsson (andel 1/2)					
Område 1					1800
Utfart från permanentbostad	1 st	1800	1,00	100	1800
Stallgården 1:471					**1800**
Eva Marklund					
Område 1					1800
Utfart från permanentbostad	1 st	1800	1,00	100	1800
Stallgården 1:472					**1800**
Gunborg Margareta Dahlqvist					
Område 1					1800
Utfart från permanentbostad	1 st	1800	1,00	100	1800
Stallgården 1:473					**1800**
Sören Johansson					
Område 1					1800
Utfart från permanentbostad	1 st	1800	1,00	100	1800
Stallgården 1:474					**1800**
Olof Börje Olsson					
Område 1					1800
Utfart från permanentbostad	1 st	1800	1,00	100	1800
Stallgården 1:475					**1800**
Torbjörn Forsberg					
Område 1					1800
Utfart från permanentbostad	1 st	1800	1,00	100	1800
Stallgården 1:476					**1800**
Anders Roger Eriksson					
Område 1					1800
Utfart från permanentbostad	1 st	1800	1,00	100	1800
Stallgården 1:498					**1800**
Ove Gotthard Persson					
Område 1					1800
Utfart från permanentbostad	1 st	1800	1,00	100	1800
Anm: Samtax med 1:499					
Stallgården 1:500					**3600**
~~Gerd Nilsson (a~~ndel 1/2) Lisa Ståbi					
~~Anders Brodin~~ (andel 1/2) Jens Ståbi					
Område 1					3600

Fastighet Ägare Trafikslag	Antal Sort	Ton/ enhet och år	Väglängd (km)	Utnytt- jande (%)	Tonkm/år
Utfart från permanentbostad **Anm:** Samtax med 1:501	2 st	1800	1,00	100	3600
Stallgården 1:502 Lars-Göran Silfwerbrand **Område 1** Utfart från permanentbostad **Anm:** Samtax med 1:503	2 st	1800	1,00	100	**3600** 3600 3600
Stallgården 1:504 Torbjörn Hanslofva **Område 1** Utfart från permanentbostad **Anm:** Samtax med 1:505	2 st	1800	1,00	100	**3600** 3600 3600
Stallgården 1:506 Claudia Reitz **Område 1** Utfart från permanentbostad **Anm:** Samtax med 1:507	1 st	1800	1,00	100	**1800** 1800 1800
Stallgården 1:508 Jon Håkan Norberg (andel 1/2) Kate Rosén-Norberg (andel 1/2) **Område 1** Utfart från permanentbostad **Anm:** Samtax m 1:509	1 st	1800	1,00	100	**1800** 1800 1800
Stallgården 1:510 Leon Jasinski **Område 1** Utfart från permanentbostad **Anm:** Samtax med 1:511	1 st	1800	1,00	100	**1800** 1800 1800
Stallgården 1:512 Eleonora Bokvist **Område 1** Utfart från permanentbostad	1 st	1800	1,00	100	**1800** 1800 1800
Stallgården 1:513 Hans Gunnar Berglund **Område 1** Utfart från permanentbostad	1 st	1800	1,00	100	**1800** 1800 1800
Stallgården 1:514 Karin Pettersson (andel 1/2) John Anders Christer Nilsson (andel 1/2) **Område 1** Utfart från permanentbostad **Anm:** Samtax med 1:515	2 st	1800	1,00	100	**3600** 3600 3600
Stallgården 1:516 Karl Ove Leander (andel 1/2) Gunvor Kristina Leander (andel 1/2) **Område 1** Utfart från permanentbostad **Anm:** Samtax med 1:517	1 st	1800	1,00	100	**1800** 1800 1800

Fastighet Ägare Trafikslag	Antal Sort	Ton/ enhet och år	Väglängd (km)	Utnytt- jande (%)	Tonkm/år
Stallgården 1:518					**1800**
Christer Ingvar Fritz (andel 1/2)					
Elsa Ingrid Susanne Fritz (andel 1/2)					
Område 1					1800
Utfart från permanentbostad	1 st	1800	1,00	100	1800
Anm: Samtax med 1:519					
Stallgården 1:520					**3600**
Claes Johansson (andel 1/2)					
Katarina Fagerström (andel 1/2)					
Område 1					3600
Utfart från permanentbostad	2 st	1800	1,00	100	3600
Anm: Samtax med 1:521					
Stallgården 1:522					**3600**
Jonas Dalkarls					
Område 1					3600
Utfart från permanentbostad	2 st	1800	1,00	100	3600
Anm: Samtax med 1:523					
Stallgården 1:524					**3600**
Håkan Willy Kristoffersen (andel 1/2)					
Lilly Ann-Christin Kristoffersen (andel 1/2)					
Område 1					3600
Utfart från permanentbostad	2 st	1800	1,00	100	3600
Anm: Samtax med 1:525					
Stallgården 1:528					**1800**
Jonny Grönoset					
Område 1					1800
Utfart från permanentbostad	1 st	1800	1,00	100	1800
Stallgården 1:530					**20**
Dahlström Business Ab					
Område 1					20
Utfart för obebyggd tomt	1 st	20	1,00	100	20
Stallgården 1:533					**7200**
Fastighetsbolaget Svärdet Handelsbolag					
Område 1					7200
Utfart, lägenhet	6 st	1200	1,00	100	7200
Anm: Hyreshus, 6 lägenheter					
Stallgården 1:534					**3600**
Jan Birkehag					
Område 1					3600
Utfart, lägenhet	2 st	1800	1,00	100	3600
Anm: 2 lägenheter					
Stallgården 1:535					**3600**
Niclas Asplind					
Område 1					3600
Utfart, lägenhet	2 st	1800	1,00	100	3600
Anm: Hyreshus, 2 lägenheter					
Stallgården 1:539					**20**
Fastighetsbolaget Svärdet Handelsbolag					

Fastighet Ägare Trafikslag	Antal Sort	Ton/ enhet och år	Väglängd (km)	Utnytt- jande (%)	Tonkm/år
Område 1					20
Utfart för obebyggd tomt	1 st	20	1,00	100	20
Stallgården 1:540					20
Fastighetsbolaget Svärdet Handelsbolag					
Område 1					20
Utfart för obebyggd tomt	1 st	20	1,00	100	20
Stallgården 1:541					20
Fastighetsbolaget Svärdet Handelsbolag					
Område 1					20
Utfart för obebyggd tomt	1 st	20	1,00	100	20
Stallgården 1:542					20
Fastighetsbolaget Svärdet Handelsbolag					
Område 1					20
Utfart för obebyggd tomt	1 st	20	1,00	100	20
Stallgården 1:543					20
Fastighetsbolaget Svärdet Handelsbolag					
Område 1					20
Utfart för obebyggd tomt	1 st	20	1,00	100	20
Stallgården 1:544					20
Fastighetsbolaget Svärdet Handelsbolag					
Område 1					20
Utfart för obebyggd tomt	1 st	20	1,00	100	20
Stallgården 1:545					20
Fastighetsbolaget Svärdet Handelsbolag					
Område 1					20
Utfart för obebyggd tomt	1 st	20	1,00	100	20
Stallgården 1:546					20
Fastighetsbolaget Svärdet Handelsbolag					
Område 1					20
Utfart för obebyggd tomt	1 st	20	1,00	100	20
Stallgården 1:547					20
Fastighetsbolaget Svärdet Handelsbolag					
Område 1					20
Utfart för obebyggd tomt	1 st	20	1,00	100	20
Stallgården 1:548					20
Fastighetsbolaget Svärdet Handelsbolag					
Område 1					20
Utfart för obebyggd tomt	1 st	20	1,00	100	20
Stallgården 1:549					20
Fastighetsbolaget Svärdet Handelsbolag					
Område 1					20
Utfart för obebyggd tomt	1 st	20	1,00	100	20
Stallgården 1:550					20
Fastighetsbolaget Svärdet Handelsbolag					
Område 1					20
Utfart för obebyggd tomt	1 st	20	1,00	100	20
Stallgården 1:551					20
Fastighetsbolaget Svärdet Handelsbolag					

Fastighet Ägare Trafikslag	Antal Sort	Ton/ enhet och år	Väglängd (km)	Utnytt- jande (%)	Tonkm/år
Område 1					20
Utfart för obebyggd tomt	1 st	20	1,00	100	20
Stallgården 1:552					20
Fastighetsbolaget Svärdet Handelsbolag					
Område 1					20
Utfart för obebyggd tomt	1 st	20	1,00	100	20
Stallgården 1:553					20
Fastighetsbolaget Svärdet Handelsbolag					
Område 1					20
Utfart för obebyggd tomt	1 st	20	1,00	100	20
Stallgården 1:554					20
Fastighetsbolaget Svärdet Handelsbolag					
Område 1					20
Utfart för obebyggd tomt	1 st	20	1,00	100	20
Stallgården 1:555					20
Fastighetsbolaget Svärdet Handelsbolag					
Område 1					20
Utfart för obebyggd tomt	1 st	20	1,00	100	20
Stallgården 1:556					20
Fastighetsbolaget Svärdet Handelsbolag					
Område 1					20
Utfart för obebyggd tomt	1 st	20	1,00	100	20
Stallgården 1:557					20
Fastighetsbolaget Svärdet Handelsbolag					
Område 1					20
Utfart för obebyggd tomt	1 st	20	1,00	100	20
Studsarvet 13:1					1800
Ernst Erik Gullberg					
Område 1					1800
Utfart från permanentbostad	1 st	1800	1,00	100	1800
Tjärntäkt 3:2					9000
Brf Harmsarvet					
Område 1					3600
Utfart, lägenhet	2 st	1800	1,00	100	3600
Område 2					1800
Utfart, lägenhet	1 st	1800	1,00	100	1800
Område 3					3600
Utfart, lägenhet	2 st	1800	1,00	100	3600
Tjärntäkt 4:1					43200
Brf Dammen 1					
Område 2					43200
Utfart, lägenhet	24 st	1800	1,00	100	43200
Anm: 24 lägenheter					
Tjärntäkt 4:5					1800
Björn Ekedahl (andel 1/2)					
Christina Nyman-Ekedahl (andel 1/2)					
Område 1					1800
Utfart från permanentbostad	1 st	1800	1,00	100	1800

Fastighet Ägare Trafikslag	Antal Sort	Ton/ enhet och år	Väglängd (km)	Utnytt- jande (%)	Tonkm/år
Tjärntäkt 4:7					**1800**
Sten Bo Nordlund					
Område 1					1800
Utfart från permanentbostad	1 st	1800	1,00	100	1800
Tjärntäkt 4:8					**1800**
Anneli Ritäkt-Evensson					
Område 1					1800
Utfart från permanentbostad	1 st	1800	1,00	100	1800
Tjärntäkt 4:9					**1800**
Lena Sjödin (andel 1/2)					
Mika Lehvonen (andel 1/2)					
Område 1					1800
Utfart från permanentbostad	1 st	1800	1,00	100	1800
Tjärntäkt 4:10					**1800**
Peter Klevnäs (andel 1/2)					
Ulla-Karin Klevnäs (andel 1/2)					
Område 1					1800
Utfart från permanentbostad	1 st	1800	1,00	100	1800
Tjärntäkt 4:12					**1800**
Karl Gunnar Andersson					
Område 1					1800
Utfart från permanentbostad	1 st	1800	1,00	100	1800
Tjärntäkt 4:13					**1800**
Karin Agnetha Svensk (andel 1/2)					
Torbjörn Jerker Magnusson (andel 1/2)					
Område 1					1800
Utfart från permanentbostad	1 st	1800	1,00	100	1800
Tjärntäkt 4:14					**1800**
Kari Vilho Korkiasaari					
Område 1					1800
Utfart från permanentbostad	1 st	1800	1,00	100	1800
Tjärntäkt 4:15					**1800**
Mats Anders Rågfeldt					
Område 1					1800
Utfart från permanentbostad	1 st	1800	1,00	100	1800
Tjärntäkt 4:16					**1800**
Urban Pettersson					
Område 1					1800
Utfart från permanentbostad	1 st	1800	1,00	100	1800
Tjärntäkt 4:17					**1800**
Bertil Sammils					
Område 1					1800
Utfart från permanentbostad	1 st	1800	1,00	100	1800
Tjärntäkt 4:18					**1800**
Ann-Britt Bortas-Johansson					
Område 1					1800
Utfart från permanentbostad	1 st	1800	1,00	100	1800

Fastighet Ägare Trafikslag	Antal Sort	Ton/ enhet och år	Väglängd (km)	Utnytt- jande (%)	Tonkm/år
Tjärntäkt 4:20					**1800**
Anders Olof Svadling					
Område 1					1800
Utfart från permanentbostad	1 st	1800	1,00	100	1800
Tjärntäkt 4:21					**2400**
~~Anna-Margitta Björklund~~ David Lönn 1/2					
Område 1 Linda Lönn 1/2					2400
Utfart, lägenhet	1 st	1200	1,00	100	1200
Annan trafik	1 st	1200	1,00	100	1200
Tjärntäkt 5:2					**90000**
Björn Lindgren					
Område 1					90000
Annan trafik	1 st	90000	1,00	100	90000
Anm: Tryckeri					
Tjärntäkt 5:3					**900**
Inga Britt Nordlund					
Område 1					900
Utfart från permanentbostad	1 st	1800	1,00	50	900
Tjärntäkt 5:5					**1800**
~~Alf Ronnie Eriksson~~ Maria Stor					
Område 1					1800
Utfart från permanentbostad	1 st	1800	1,00	100	1800
Tjärntäkt 5:6					**1800**
Bengt Georg Herbert Karlsson					
Område 1					1800
Utfart från permanentbostad	1 st	1800	1,00	100	1800
Tjärntäkt 5:7					**1800**
Ann-Charlotte Elisabeth Sjöstrand (andel 1/2)					
Christer Magnus Theander (andel 1/2)					
Område 1					1800
Utfart från permanentbostad	1 st	1800	1,00	100	1800
Tjärntäkt 5:8					**1800**
Fredrik Engman ~~(andel 1/2)~~					
~~Ramona Fält (andel 1/2)~~					
Område 1					1800
Utfart från permanentbostad	1 st	1800	1,00	100	1800
Tjärntäkt 5:9 Lina Nordahl 1/2					**1800**
~~Jerk Anders Mattsson~~ Peter Sandin 1/2					
Område 1					1800
Utfart från permanentbostad	1 st	1800	1,00	100	1800
Tjärntäkt 5:10					**1800**
Berndt Jonas Sjöberg					
Område 1					1800
Utfart från permanentbostad	1 st	1800	1,00	100	1800
Tjärntäkt 5:11					**1800**
Karin Anita Berglund					
Område 1					1800

Fastighet Ägare Trafikslag	Antal Sort	Ton/ enhet och år	Väglängd (km)	Utnytt- jande (%)	Tonkm/år
Utfart från permanentbostad	1 st	1800	1,00	100	1800
Tjärntäkt 5:12					**1800**
Maria Linnéa Karolina Hellberg					
Område 1					1800
Utfart från permanentbostad	1 st	1800	1,00	100	1800
Tjärntäkt 6:1					**7000**
Abbas Arab					
Område 1					7000
Annan trafik	1 st	7000	1,00	100	7000
Anm: Pizzeria					
Tjärntäkt 7:2					**3600**
Susanne Ström (andel 1/2)					
Magnus Ström (andel 1/2)					
Område 1					3600
Utfart från permanentbostad	2 st	1800	1,00	100	3600
Tjärntäkt 7:4					**1800**
Jan Grönoset					
Område 1					1800
Utfart från permanentbostad	1 st	1800	1,00	100	1800
Tjärntäkt 7:5					**1800**
Ulf Nordlund					
Område 1					1800
Utfart från permanentbostad	1 st	1800	1,00	100	1800
Tjärntäkt 7:6					**1800**
Sten Birger Nordlund					
Område 1					1800
Utfart från permanentbostad	1 st	1800	1,00	100	1800
Tjärntäkt 7:7					**1800**
Tord Ingvar Tynell					
Område 1					1800
Utfart från permanentbostad	1 st	1800	1,00	100	1800
Tjärntäkt 16:1					**1800**
Thomas Benini (andel 1/2)					
Lillemai Benini (andel 1/2)					
Område 1					1800
Utfart från permanentbostad	1 st	1800	1,00	100	1800
Tjärntäkt 17:1					**1800**
Bo Sören Larsson (andel 1/2)					
Annika Kristina Norén (andel 1/2)					
Område 1					1800
Utfart från permanentbostad	1 st	1800	1,00	100	1800
Tjärntäkt 18:1					**20**
Björn Lindgren					
Område 1					20
Utfart för obebyggd tomt	1 st	20	1,00	100	20
Tjärntäkt 19:1					**1800**
Tommy Hagström					
Område 1					1800

Fastighet Ägare Trafikslag	Antal Sort	Ton/ enhet och år	Väglängd (km)	Utnytt- jande (%)	Tonkm/år
Utfart från permanentbostad	1 st	1800	1,00	100	1800
Tjärntäkt 19:2					**1800**
Elin Nygren (andel 1/2)					
Dan Ola Reinhold Nygren (andel 1/2)					
Område 1					1800
Utfart från permanentbostad	1 st	1800	1,00	100	1800
Tjärntäkt 20:1					**20**
Leon Jasinski					
Område 1					20
Utfart för obebyggd tomt	1 st	20	1,00	100	20

LANTMÄTERIMYNDIGHETEN

DALARNAS LÄN

Aktbilaga 1
1(4)

Kallelse

2004-03-11

Ärendenummer
W011731

Förrättningslantmätare
Göran Ivarsson

Ärende	**Anläggningsförrättning för omprövning av Grycksbo vägförening**
	Kommun: Falun Dalarnas län
Kallelse	Som sakägare kallas Ni till lantmäterisammanträde.
Dag och tid	Torsdagen den 1 april 2004 Tid: Kl 18.00
Plats	Grycksbo bystuga (gamla NTO).
Att behandla	Vid sammanträdet kommer följande att behandlas: • Ansökan, närvaro, kallelse • Information om anläggningslagen • Genomgång av förslag till ändringar i befintlig vägförening • Diskussion, synpunkter • Beslut om ändring av vägföreningen med nytt anläggningsbeslut och nya andelstal m m • Tillträdes- och ersättningsbeslut • Beslut om förrättningskostnader, statsbidrag m m, samt avslutningsbeslut med besvärshänvisning

Förslag till anläggningsbeslut, andelstal och karta kommer att finnas vid receptionen på Grycksbo Vårdcentral från den 15 mars 2004.

I anslutning till förrättningssammanträdet hålls sammanträde enligt lagen om förvaltning av samfälligheter för att besluta om ändring av stadgarna och för att välja ny styrelse.

Viktiga upplysningar	**Sökande till förrättningen är:** Falu kommun. Kan Ni inte själv närvara vid sammanträdet kan Ni sända ett **ombud**.

LANTMÄTERIMYNDIGHETEN DALARNAS LÄN BOX 1962 791 19 FALUN
BESÖK: ÅSGATAN 40 TFN VÄXEL: 023-70 45 00 DIREKT: 70 45 56 TFN DIREKT: 023-70 45 56 FAX: 023-70 45 80
E-POST: goran.ivarsson@lm.se INTERNET: www.lantmateriet.se

Blankett för fullmakt bifogas.

Ombud och **företrädare** skall ha dokumentation med sig som styrker ombudets/företrädarens behörighet, t.ex. fullmakt, registreringsbevis eller bouppteckning.

Om Ni överlåter fastigheten under handläggningen av förrättningen, är vi tacksamma för besked.

Om **Ni inte kommer** till sammanträdet kan ärendet ändå avgöras.

Om **den som sökt** förrättningen inte kommer till sammanträdet kan hela förrättningen inställas.

INFORMATION

Ansökan om omprövning

Lagstiftningen om enskilda vägar har ändrats. Hittills har den del av vägföreningens kostnader för väghållning m m som inte täcks av bidrag, fördelats på fastighetsägarna efter *andelstal* som grundats på fastigheternas *taxeringsvärden*.

I framtiden skall kostnaderna istället fördelas efter andelstal som grundas på fastigheternas *användning av vägarna*. Falu kommun har ansökt om anläggningsförrättning för att andelstalen i Grycksbo vägförening skall få andelstal som stämmer överens med nuvarande lagregler. Samtidigt sker en prövning om ytterligare fastigheter bör anslutas till föreningen eller vägar läggas till. Vägföreningen bildades vid en förrättning 1963, varför en del förändringar har skett sedan dess vad gäller fastigheter och vägar i området.

Nya andelstal, slitageavgifter

Lantmäterimyndigheten har utarbetat ett förslag till nya andelstal för de c:a 500 fastigheterna som har del i vägföreningen. Andelstalen beräknas efter den användning fastigheten har av vägarna. Eftersom det är fråga om fördelning av ganska små kostnader per fastighet, har en förenklad modell använts vid andelstalsberäkningen. Således har ingen hänsyn tagits till vägavstånd. För permanentbostäder i småhus har åsatts andelstalet 1800 ton per år. För fritidshus föreslås andelstalet 600 ton per år. För hyreshus har andelstalet beräknats efter transportmängden 1200 ton per lägenhet och år. Dessa tal motsvarar vikten av de fordon som årligen åker till fastigheten i form av personbilar, post, sophämtning och andra transporter. För övriga fastigheter har beräknats ett andelstal i ton efter den uppskattade transportmängden till fastigheten.

Obebyggda småhustomter har åsatts andelstalet 20 ton per år.

Vissa fastigheter har direktutfart till allmän väg. Även dessa fastigheter bedöms använda föreningens vägar och grönområden, men i mindre utsträckning än övriga. Bostadsfastigheter med direktutfart föreslås därför att få sina andelstal reducerade med hälften.

Fastighetsägarna i Harmsarvets- och Studsarvets vägsamfällighet använder vägföreningens väg för utfart till allmänna vägen. Den del av utfarten som sker på vägföreningens väg har uppskattats motsvara en slitageavgift på sammanlagt 1.500 kronor per år.

Ändring av andelstal

Enligt anläggningsbeslutet får föreningens styrelse själva besluta om ändring av andelstal i vissa fall. Detta gäller när permanentbostad i småhus övergår till fritidshus och tvärtom. bebyggd fastighet Det är också tillämpligt då fastighet varaktigt upphör att vara bebyggd. Då kan andelstalet ändras till en nivå som motsvarar den nya användningen.

Vägavgift, exempel

Hur vägavgiften beräknas kan belysas av följande exempel. Summan av alla andelstal i Grycksbo vägförening blir i storleksordningen 2.055.090 ton per år. Andelstalet för ett småhus med permanentbostad är 1800 ton per år. Uttryckt i procent blir andelstalet 1800/2.055.090x100 = 0,09%. Om vägföreningen behöver uttaxera c:a 600.000 kronor utöver erhållna bidrag för ett års väghållning, blir avgiften för ett småhus 0,09 % 600.000 kronor eller c:a 540 kronor.

Förslag till beslut

Lantmäteriet har tagit fram ett förslag angående vilka vägar och grönområden som föreningen skall ansvara för, samt vilka andelstal respektive fastighet skall åsättas.

Förslag till anläggningsbeslut, beslut om andelstal samt karta m m ställs ut för granskning från och med måndagen den 15 mars 2004 på Grycksbo Vårdcentral fram till sammanträdesdagen. Handlingar finns även på lantmäteriets kontor i Falun (Åsgatan 40).

Handlingar, överklagning, frågor

Vid sammanträdet avses förrättningen avslutas och beslut meddelas angående samtliga förrättningsfrågor. På sammanträdet och i förrättningsprotokollet kommer att anges hur och inom vilken tid förrättningsbesluten får överklagas.

Protokoll, karta och andra handlingar kommer att sändas till vägföreningens styrelse när förrättningen avslutats.

Information på Internet

Ytterligare information om denna lantmäteriförrättning är tillgänglig via Internet, www.lantmateriet.se . Välj *Fråga Lantmätaren* och logga in på *pågående förrättningar* med användar-id W011731 och lösenord gr44gv.

Aktbilaga 2

Grycksbo vägförening, Falu kommun

Medlemmarna i Grycksbo vägförening och Harmsarvets- och Studsarvets vägsamfällighet samt övriga fastighetsägare som är beroende av utfart på enskilda vägar i Grycksbo, kallas till sammanträde för omprövning av tidigare beslut angående andelstal för delaktighet i vägunderhåll och skötsel av grönområden.

Tid: **Torsdagen den 1 april 2004 kl 18.00.**

Plats: **Grycksbo Bystuga (gamla NTO).**

Förrättningslantmätare: Göran Ivarsson tel 023-70 45 56. Förslag till beslut, andelstal och karta finns utställt på Grycksbo Vårdcentral.

LANTMÄTERIET

Ovanstående annons införd i Dala-Demokraten 2004-03-13

Grycksbo vägförening, Falu kommun

Medlemmarna i Grycksbo vägförening och Harmsarvets- och Studsarvets vägsamfällighet samt övriga fastighetsägare som är beroende av utfart på enskilda vägar i Grycksbo, kallas till sammanträde för omprövning av tidigare beslut angående andelstal för delaktighet i vägunderhåll och skötsel av grönområden.

Tid: **Torsdagen den 1 april 2004 kl 18.00.**

Plats: Grycksbo Bystuga (gamla NTO).

Förrättningslantmätare: Göran Ivarsson tel 023-70 45 56. Förslag till beslut, andelstal och karta finns utställt på Grycksbo Vårdcentral.

LANTMÄTERIET

Ovanstående annons införd i Falu Kuriren 2004-03-15

Aktbilaga 3
1(6)

NÄRVARO LISTA

NAMN	FASTIGHET
Tomas Aulbäck	Bengtsarvet 1:5
Nicklas Rönnberg	Stallgården 1:414
Per-Olov Alm	Stallgården 1:224
Karin Ekvasson, Falu kommun	Bengtsarvet 1:43, Stallgården 1:102 m.fl
Johanna Ellström, Falu kommun	
Hans G. Pettersson — " —	
Sven-Erik Bertell	
MARIANNE DAIM GM ANNE PAM	STALLGÅRDEN ~~[illegible]~~ 1:161
Lennart Ros	Stallgården 1:64
Rune Björklund	— " — 1:201
Erik Gimberg	Stadsarvet 13:1
Tor Rönningen	Stallgården 1:339
Jan Grönoset	Tjärtäkt. 7:4
Lars Rogsbrom	Stallgården 1:358
Mats Andersson	Stallgården 1:285 m.fl.
LENNART OHLSON	BENGTSARVET 1:18
Gunnar Hedberg	Bengtsarvet 1:19
Frank Kårespång	Berzelius v. 3
Ove Leander	Stallgården 1:516
Gunvor Leander	— " — — " —
Rut Westman	— " — 1:197
Ronny Eriksson	— " — 1:293
Barbro Eriksson	— " — 1:293
Anna-Stina Nilsson	" 6:17
Maja Nyrén	
SÖREN JOHANSSON	— " — 1:14
	— " — 1:473
Per Hellström	Bengtsarvet 11:1
Walter Johansson	Grycksbo vägförening

Elisabeth Bokvist — Bengtsarvet 1:35
Åke Larsson
Reinhold Widoll — S. Fällgården 1:348
Bengt Groth genom Beil Groth Stallgården 1:56.
Gerhard Engholm " " 1:390

NÄRVARO LISTA

Aktbilaga 3

NAMN	FASTIGHET
Henrik Nordanskog	Stallgården 1:345
BIRKEHAG BOSTÄDER AB	
Org.nr 556565-2814	Stallgården 1:259
	Stallgården 1:260
	Stallgården 1:188
	Stallgården 1:? (Bergsätrav. 7)
	Stallgården 1:? Bergsätrav. 9
Jan Birkehag	Stallgården 1:469
	Stallgården 1:258
	Stallgården 1:534
Bengt Thörnell	stallgården 1:210
Magnus Ström	Tjärntäkt 7:2 ?
ANDERS LORABLSSON	Stallgården 1:202 ?
Ulf Öyen	Stallgården 1:456
THOMAS ERIKSSON	STALLGÅRDEN 1:196
MIKAEL BAIER	STALLGÅRDEN 1:431
Sten Salmons	Stallgården 1:434
ARNOLD OLSEN	Stallgården 1:337
Ronnie Eriksson	Stallgården 1:270
Thomas Hedlund	Stallgården 1:16
Mikael Niwong för Brf. Dammen 1	Tjärntäkt 4:1
Birger Nordlund	Tjärntäkt 7:6
Magnus Persson	Stallgården 1:400 ?
Christina Ekedahl Björn Ekedahl	Tjärntäkt 4:5
Annika Norén	Tjärntäkt 17:1
Agneta Björklund	Stallgården 1:183
Per Erik Björklund	— " —

Jonas Sjöberg Harmsarusv 9 Tjärtäkt 5:10
Jack Mattsson Harmsarusv. 11 Tjärntäkt 5:11
Åke Pettersson Stallgården 1:448
Kjell Nilsson Harmsarvet 1:6
HÅKAN KRISTOFFERSEN ÖRJESBOVÄG 20 STALLGÅRDEN 1:524
Guillemai Benini, Tjärntäkt 16:1
Thomas Benini, Tjärntäkt 16:1
Torbjörn Haglund Stallgården 1:312
Nils Kaelnon Stallgården 1:379
Britta Kaelnon — " —

NÄRVARO LISTA

Aktbilaga 3

NAMN	FASTIGHET
MATS-OLOV BERGMAN	STALLGÅRDEN 1:31
Solveig Henriksson	— " — 1,354
Göran Henriksson	— " — 1,91
Liss Radio TV AB	Rättriksv 43
Yvonne Böntors	Studsarvet 1:12
Vilma Hagund	Harmsarvsgruvor 4:2
Gunkild Pellersson	Harmsarvsgruvor 4:3
ULLA HEDBERG	Brf. BJÖRKSTA
Lars-Olov Hedberg	Bergskarvet 1:20
Kjell Sundin	Stallgården 1:57
Inga Sundin	— " —
Lydia Trygg	Stallgården 1:347
Inger Berglund.	Stallgården 1:346
Gösta Berglund.	" 1:346
KARI KORKIASAARI	TJÄENTÅET 4:14
Arne Sandberg	HSB Gasken 1:381
Ingve Andersson	Stallgården 1:320
Gun-Lis Nyströmm	Stallgården 1,45
MANUS FLÄCK	STALLGÅRDEN 1:69
Per Johansson	Stallgården 1:58
Leon Jasinski	Stallgården 1:570
Håkan Boström	Stallgården 1:487
Tore Jonsson	Stallgården 1:81
Ulla Olsson	Stallgården 1:65
Kenneth Westerlund	Stallgården 1:97
Leif Johansson	Stallgården 1:269
Mats Davidsson	— " — 1:42
	ELEONOR BOKVIST STALLGÅRDEN

Aktbilaga 3

NÄRVARO LISTA

NAMN	FASTIGHET
JOHN SVINGEN	Stallgården 1:100
Åke Norén	" 1:419
Gunnar Andersson	Tjärntäkt 4:12
Bo Gustavsson	Stallgården 1:19
Tage Lindqvist	Stallgården 1.352
Lennart Noaberg	-"- 1:25
-"- -"- enl fullmakt	Stallgården
Johan Asplind	" 1:256
Eva Skogli	" 1:291
Christina Skogli	" 1:427
Mikael Skogli	" 1:427
Leif Wahlberg	" 1:417
STIG THÖRNELL	" 1:393
Göte Nilsson	" 1:399
Christer Södergren	Bengtsarvet 1:4
Sten Danielsson	Stallgården 1.472
Magnus Wikman	Stallgården 1:217
Christer Karlsson	
Thomas Lidhagen	Stallgården 1:216
Karin Annika Laursen	-"- 1,468.
ANDERS TYNELL	-"- 1,207
INGELA DANIELS	-"- 1:210
Camilla Israelsson	" 1:202
Anna Hortlund }	-"- 1:6
Mikael Andersson }	

LANTMÄTERIMYNDIGHETEN

DALARNAS LÄN

Protokoll samfällighetsförening

2004-04-01

Ärendenummer
W011731

Sammanträdesledare
Göran Ivarsson

Ärende	**Sammanträde för omprövning av Grycksbo vägförening med antagande av nya stadgar och val av ny styrelse** Lokal: Grycksbo bystuga.
§ 1 Kallelse, närvaro mm	Sammanträdet hålles i omedelbar anslutning till förrättning ärendenummer W011731 för att omprövning av vägföreningen. Angående kallelse, närvaro mm se förrättningsakten.
§ 2 Yrkande	Falu kommun yrkar som fastighetsägare att nya stadgar skall antas och ny styrelse väljas.
§ 3 Stadgar	Stadgar antas enligt bilaga till protokollet.
§ 4 Styrelse	Delägarna utser följande styrelse: Ledamöter valda för två år: Sven-Erik Bertell, Bergsätravägen 35, 790 20 Grycksbo, tel 023-41205 Mikael Skogli, Mäldvägen 20, 790 20 Grycksbo, tel 023-40767 Eva Skogli, Bergsätravägen 33, 790 20 Grycksbo, tel 023-20683 Ledamöter valda för ett år: Ulf Öyen, Skogsbyvägen 17, 790 20 Grycksbo Niclas Rönnberg, Mäldvägen 24, 790 20 Grycksbo, tel 023-16015 Till ordförande för ett år utses: Sven-Erik Bertell. Bergsätravägen 35, 790 20 Grycksbo, tel 023-41205 Styrelsesuppleanter: Mats Davidsson, Munktells väg 3, 790 20 Grycksbo, tel 023-40302 Ingela Daniels, Formvägen 17, 790 20 Grycksbo, tel 023-41001 Revisorer: Lennart Norberg, Källvägen 4, 790 20 Grycksbo, tel 023-41127 Björn Ekedahl, Harmsarvsvägen 10, 790 20 Grycksbo, tel 023-40183 Revisorssuppleant: Bo Gustafsson, Svedjevägen 17, 790 20 Grycksbo, tel 023-40906

Styrelsen har enligt stadgarna sitt säte i Falu kommun. Samfällighetens postadress är Grycksbo vägförening, c/o Sven-Erik Bertell, Bergsätravägen 35, 790 20 Gryckbo.

§ 5
Registrering

Ansökan om registrering av samfällighetsföreningen skall göras av undertecknad sammanträdesledare.

Vid protokollet

Göran Ivarsson

Göran Ivarsson

STADGAR

Sammanträdesdatum
2004-04-01
Sammanträdesledare
Göran Ivarsson

Ärende	**Stadgar för Grycksbo vägförening enligt lagen (1973:1150) om förvaltning av samfälligheter. Lagens bestämmelser om förvaltningen skall gälla i den mån inte annat framgår av dessa stadgar.**
	Kommun: Dalarnas län
§ 1 Firma	Föreningens firma är Grycksbo vägförening
§ 2 Samfälligheter	Föreningen förvaltar Stallgården ga:1.
§ 3 Grunderna för förvaltningen	Samfälligheten skall förvaltas i enlighet med vad som vid bildandet bestämts om dess ändamål.
§ 4 Medlem	Medlem i föreningen är ägare till fastighet eller därmed jämställd egendom som har del i samfällighet upptagen under § 2.
§ 5 Styrelse säte, sammansättning	För föreningen skall finnas en styrelse med säte i Falu kommun. Styrelsen skall bestå av 5 ledamöter och 2 suppleanter.
§ 6 Styrelse val	Styrelsen väljs vid ordinarie föreningsstämma. Mandattiden för ledamot är 2 år och för suppleant ett år. Första gången val äger rum skall 2 ledamöter väljas på ett år. Stämman utser ordförande bland styrelsens ledamöter. I övrigt konstituerar styrelsen sig själv.
§ 7 Styrelse kallelse till sammanträde, föredragningslista	Kallelse av ledamöterna till styrelsesammanträde skall ske minst 7 dagar före sammanträdet. Kallelse skall innehålla uppgift om förekommande ärenden. Suppleanterna skall inom samma tid underrättas om sammanträdet och förekommande ärenden. Ledamot, som är förhindrad att närvara, skall genast meddela detta till ordföranden, som har att omedelbart kalla suppleant i ledamots ställe. Suppleant som ej tjänstgör i ledamots ställe har rätt att närvara vid sammanträdet, men har inte rösträtt.

§ 8
Styrelse beslutförhet, protokoll

Styrelsen är beslutför när kallelse skett i behörig ordning och minst halva antalet styrelseledamöter är närvarande. Utan hinder härav skall styrelsesammanträde anses behörigen utlyst om samtliga ordinarie ledamöter infunnit sig till sammanträdet.

Som styrelsens beslut gäller den mening om vilken de flesta röstande förenar sig.

Vid lika röstetal avgörs val genom lottning. I andra frågor gäller den mening som biträdes av ordföranden.

Utan att ha angivits i kallelsen får ärende avgöras om minst två tredjedelar av styrelseledamöterna är närvarande och ense om beslutet.

Fråga får utan hinder av bestämmelserna i första stycket avgöras utan kallelse om samtliga ordinarie ledamöter är ense om beslutet.

Den som deltagit i avgörandet av ärende äger anföra reservation mot beslutet. Sådan reservation skall anmälas före sammanträdets slut.

Över ärenden i vilka styrelsen fattat beslut skall föras protokoll som upptar datum, deltagande ledamöter och suppleanter, kort beskrivning av ärendet, styrelsens beslut samt anförda reservationer. Protokollet skall justeras av ordföranden eller annan ledamot som vid förfall för ordföranden lett sammanträdet.

§ 9
Styrelse, förvaltning

Styrelsen skall:

1 förvalta samfälligheten(erna) och föreningens tillgångar,

2 föra redovisning över föreningens räkenskaper,

3 föra förteckning över delägande fastigheter, deras andelstal och ägare,

4 årligen till ordinarie stämma avge förvaltningsberättelse över föreningens verksamhet och ekonomi,

5 om förvaltningen omfattar flera samfälligheter eller annars är uppdelad på olika verksamhetsgrenar och medlemmarnas andelar inte är lika stora i alla verksamhetsgrenarna, föra särskild redovisning för varje sådan gren,

6 i övrigt fullgöra vad lagen föreskriver om styrelsens handhavande av föreningens angelägenheter.

§ 10
Revision

För granskning av styrelsens förvaltning skall medlemmarna på ordinarie föreningsstämma utse 2 revisorer och 1 suppleant~~er~~.

Revisionsberättelse skall överlämnas till styrelsen senast tre veckor före ordinarie stämma.

§ 11
Räkenskapsperiod

Föreningens räkenskapsperiod omfattar tiden 1 januari-31 december.

§ 12
Föreningsstämma

Ordinarie stämma skall årligen hållas under april månad på tid och plats som styrelsen bestämmer.

Styrelsen kan när den finner det erforderligt utlysa extra stämma. I fråga om medlemmars rätt att begära att extra stämma utlyses gäller 47 § 3 st. lagen om förvaltning av samfälligheter.

Om stämma skall godkänna uttaxering skall styrelsen bereda medlemmarna tillfälle att från det kallelseåtgärd vidtagits ta del av debiteringslängd, utvisande det belopp som skall uttaxeras, vad som belöper på varje medlem och när betalning skall ske. Före ordinarie stämma skall dessutom förvaltningsberättelse och revisionsberättelse för den avslutade räkenskapsperioden samt utgifts- och inkomststat finnas tillgänglig för granskning under samma tid.

§ 13
Kallelse till stämma

Styrelsen kallar till stämma. Det skall ske genom anslag på anslagstavlor i Grycksbo.

Kallelse skall ske senast 2 veckor före sammanträdet.

I kallelsen skall anges tid och plats för stämman,
vilka ärenden som skall förekomma på stämman,
uppgift om plats där i § 13 angivna handlingar finns tillgängliga.

Styrelsen skall tillse att andra meddelanden kommer till medlemmarnas kännedom genom anslag på anslagstavlor i Grycksbo.

§ 14
Motioner

Medlem kan genom motion väcka förslag rörande föreningens verksamhet. Motion, som skall behandlas på ordinarie stämma, skall vara styrelsen tillhanda senast under februari månad.

Styrelsen skall bereda avgivna motioner och hålla dem tillgängliga för medlemmarna tillsammans med förvaltningsberättelsen.

§ 15
Dagordning vid stämma

Vid ordinarie stämma skall följande ärenden behandlas:

1 val av ordförande för stämman
2 val av sekreterare för stämman
3 val av två justeringsmän
4 styrelsens och revisorernas berättelser
5 ansvarsfrihet för styrelsen
6 framställningar från styrelsen eller motioner från medlemmarna
7 ersättning till styrelsen och revisorerna

8 styrelsens förslag till utgifts- och inkomststat samt debiteringslängd

9 val av styrelse, styrelseordförande och suppleanter

10 val av revisorer och suppleanter

11 fråga om val av valberedning

12 övriga frågor

13 meddelande av plats där stämmoprotokollet hålles tillgängligt.

Vid extra stämma skall behandlas ärenden under punkt 1, 2, 3, 6, 13.

§ 16
Disposition av avkastning

I det fall stämman beslutar om att fördela uppkommet överskott skall detta ske efter medlemmarnas andelar i samfälligheten(erna).

§ 17
Stämmobeslut

Beslut fattas med acklamation om inte omröstning begärs.

Ifråga om omröstning mm gäller 48, 49, 51 och 52 § lagen om förvaltning av samfälligheter.

När omröstning företas skall till protokollet antecknas de omständigheter angående rösträtt, andelstal, ombud mm som har betydelse för bedömandet av röstresultatet.

Val skall ske med slutna sedlar om någon begär det.

§ 18
Protokollsjustering, tillgänglighållande

Stämmoprotokollet skall justeras inom två veckor efter stämman och därefter hållas tillgängligt för medlemmarna.

Dessa stadgar har antagits vid sammanträde enligt datum på första sidan.

Göran Ivarsson

Göran Ivarsson
Sammanträdesledare

KOMMENTAR TILL STADGARNA

Vid hänvisning till lagrum avser SFL lagen (1973:1150) om förvaltning av samfälligheter.

Till ingressen

SFL innehåller tvingande regler för föreningsförvaltningen och stadgarnas innehåll. Genom bestämmelser i stadgarna kan föreningsmedlemmarna dock i vissa hänseenden avvika från SFL. I SFL anges i vilka situationer stadgarna får innehålla avvikelser från lagen.

Till § 1

Huvudregeln är att om en samfällighetsförening nybildas, skall föreningens firma innehålla ordet samfällighetsförening (29§SFL). Firman skall tydligt skilja sig från andra firmor som är registrerade hos den statliga Lantmäterimyndigheten. Detta gäller även när en vägsamfällighet eller en vägförening upplöses och ersätts av en samfällighetsförening samt när en förvaltning enligt bysamfällighetslagen eller LGA ombildas till en samfällighetsförening. Om däremot en vägsamfällighet eller vägförening inte upplöses, utan endast övergår till stadgar enligt SFL, får vägsamfälligheten respektive vägföreningen behålla sin gamla firma (9 § lagen [1997:620] om upphävande av lagen [1939:608] om enskilda vägar).

Till § 2

Samfällighetsförenings ändamål är att förvalta den samfällighet för vilken den bildats. Samfällighetsförening får ej driva verksamhet som är främmande för det ändamål som samfälligheten skall tillgodose (18 § SFL). Förvaltningen omfattar även fastighet som föreningen äger samt influtna medel vid försäljning.

Alla samfälligheter skall anges uttömmande och på ett sådant sätt att de kan identifieras. Om marksamfällighet eller gemensamhetsanläggning blivit registrerad bör registerbeteckningen anges.

Till § 3

Samfällighets ändamål kan ha bestämts vid lantmäteriförrättning och framgår i så fall av förrättningshandlingarna. Är det vid förrättning bestämda ändamålet oklart eller har det blivit inaktuellt eller har något ändamål inte föreskrivits vid förrättning bör grunderna för förvaltningen preciseras i stadgarna. Stadgar som strider mot förrättningsavgörande kan komma att underkännas vid registreringen.

Till § 4

Med delägarfastighet förstås fastighet som har del i samfällighet och med delägare ägaren av delägarfastighet (1 § 2 stycket SFL). För samfällighet enligt vattenlagen (SFS 1983:291) är dessa definitioner något annorlunda. Medlemmarna i samfällighetsförening utgörs av delägarna i samfällighet (17 § SFL).

Lagens bestämmelser om fastighet äger motsvarande tillämpning på sådan tomträtt, gruva, byggnad eller annan anläggning på ofri grund, naturreservat, som har del i samfällighet enligt 1 § 1 stycket 3 eller 4 SFL. Den som innehar fastighet på grund av testamentariskt förordnande utan att äganderätten tillkommer någon anses vid lagens tillämpning som fastighetens ägare. Som ägare av naturreservat anses den som förvaltar reservatet.

Innehavare av tomträtt i fastighet som har del i samfällighet enligt 1 § 1 stycket 1 eller 2 SFL skall vid tillämpning av denna lag anses som delägare i fastighetsägarens ställe (3 § SFL).

Till § 5

Styrelsen för samfällighetsföreningen skall bestå av en eller flera ledamöter och ha sitt säte i den ort där medlemmarnas fastigheter eller huvuddelen av dessa ligger. Styrelseledamot får inte vara underårig eller ha förvaltare enligt 11 kap. 7 § föräldrabalken. Lag (1988:1259).

Till § 6

När skäl därtill föreligger, får länsstyrelsen förordna att styrelsen skall bestå av flera ledamöter än som anges i stadgarna (31 § SFL).

Styrelseledamot kan av den som utsett honom skiljas från sitt uppdrag före utgången av den tid för vilken han utsetts (32 § SFL).

Har styrelseledamots uppdrag upphört eller är styrelseledamot förhindrad att utöva uppdraget och är styrelsen ej ändå beslutför, får länsstyrelsen förordna syssloman i sådan ledamots ställe. Finns av skäl som nu sagts icke någon styrelseledamot att tillgå, får sysslomannen ensam handha föreningens angelägenheter och företräda föreningen som styrelse (33 § SFL).

Om ej annat följer av stadgarna eller av beslut tagna av stämman, får styrelsen utse särskild firmatecknare. Bemyndigande att teckna firma kan av styrelsen när som helst återkallas (34 § SFL).

Uppgift om föreningens postadress, om styrelseledamöternas fullständiga namn, bostads- och postadress och telefon samt om firmatecknare om sådan utsetts skall anmälas till den statliga Lantmäterimyndigheten (26 § SFL). Även ändring i dessa förhållanden skall anmälas till den statliga Lantmäterimyndigheten (39 § SFL).

Till § 7

Inga kommentarer.

Till § 8

Som styrelsens beslut gäller den mening om vilken vid styrelsesammanträde de flesta röstande förenar sig. Vid val avgörs lika röstetal genom lottning. I andra frågor gäller den mening som biträdes av ordföranden.

Första stycket gäller ej, om annat föreskrivs i stadgarna (38 § SFL).

Med ledamot avses även tjänstgörande suppleant.

Tredje stycket avser bl. a. då kontakt tas med brev eller per telefon.

Till § 9

Styrelsen handhar samfällighetens angelägenheter i överensstämmelse med denna lag (SFL), stadgarna och beslut tagna av stämman, i den mån beslutet ej strider mot denna lag (SFL) eller annan författning eller mot stadgarna (35 § SFL).

Styrelseledamot får ej taga befattning med angelägenhet i vilken han har ett väsentligt intresse som strider mot föreningens (36 § SFL).

Styrelsen är behörig att företräda föreningen i förhållande till tredje man. Samma behörighet tillkommer firmatecknare. Styrelsen och firmatecknaren får dock ej utan stöd av stadgarna eller beslut tagna av stämman överlåta eller söka inteckning i fast egendom eller upplåta

sådan egendom med nyttjanderätt för länge tid än fem år (37 § SFL).

Bestämmelserna under punkten 5 är endast avsedd för föreningar med flera samfälligheter eller andra verksamhetsgrenar, i vilka medlemmarna har del efter olika andelstal. Bestämmelsen anknyter till 41 §, 42 §, 45 §, 48 § och 60 § SFL.

Till § 10

Revisionen avser räkenskapsperiod. Eftersom räkenskapsperiod inte behöver stämma överens med styrelsens mandattid, kan styrelsens förvaltning komma att revideras i omgångar.

Av allmänna rättsregler följer att till revisor inte får väljas den som ingått i styrelsen under den räkenskapsperiod revisionen avser.

Till § 12

Regler om fondering finns i 19 § SFL.

Till § 13

Tiden för ordinarie stämma bör bestämmas så långt efter räkenskapsperiods utgång att revisorerna får tid att revidera och avge revisionsberättelse och styrelsen därefter får tid att kalla till stämma.

Om minst en femtedel av samtliga röstberättigade medlemmar eller det mindre antal, som kan vara bestämt i stadgarna, hos styrelsen begär att extra föreningsstämma skall hållas och därvid anger de ärenden som skall behandlas, åligger det styrelsen att inom en vecka kalla till sådan stämma att hållas så snart det med iakttagande av föreskriven kallelsetid kan ske.

Sker det ej, utlyser länsstyrelsen stämma på anmälan av medlem (47 § 3 st. SFL).

Till § 14

Kallelse till föreningsstämma sker genom styrelsens försorg. I kallelsen anges vilka ärenden som skall behandlas på stämman. Underlåter styrelsen att utfärda kallelse till ordinarie föreningsstämma i enlighet med stadgarnas föreskrifter skall länsstyrelsen på anmälan av medlem utlysa föreningsstämma (47 § SFL).

Till § 15

Inga kommentarer.

Till § 16

Styrelsen är skyldig att på föreningsstämma lämna de upplysningar om föreningens verksamhet som medlem begär och som kan vara av betydelse för medlemmarna (50 § SFL).

Över beslut som fattas på föreningsstämma skall genom styrelsens försorg föras protokoll, vilket skall hållas tillgängligt för medlemmarna senast två veckor efter stämman (50 § 2 st. SFL).

Talan får föras mot uttaxering (46 § SFL) och stämmobeslut (53 § SFL).

Till § 17

Om föreningens verksamhet är sådan att den inte ger ekonomiskt överskott bör bestämmelsen utgå.

Till § 18

Den som underlåtit att i rätt tid fullfölja sin bidragsskyldighet får deltaga i förhandlingarna men ej utöva rösträtt innan han fullgjort vad han eftersatt (48 § SFL).

Medlem eller annan får icke, själv eller genom ombud eller som ombud, deltaga i behandlingen av angelägenhet, vari han äger ett

väsentligt intresse som strider mot föreningens angelägenhet (48 § SFL).

Innehavare av rättighet i delägarfastighet får närvara och yttra sig vid behandling av fråga som rör hans rätt (48 § SFL).

Röstberättigad medlem, som är närvarande vid föreningsstämma, har, oavsett om han äger en eller flera delägarfastigheter, en röst (huvudtalsmetod). I fråga som har ekonomisk betydelse skall medlemmarnas röstetal i stället beräknas efter delägarfastigheternas andelstal, om medlem begär det. Dock får medlems röstetal ej överstiga en femtedel av det sammanlagda röstetalet för samtliga närvarande röstberättigade medlemmar (49 § SFL) (andelstalsmetod).

Medlems rösträtt kan utövas genom ombud. Ombud får ej företräda mer än en medlem. Som stämmans beslut gäller den mening för vilken de flesta rösterna avgivits. Vid lika röstetal avgörs val genom lottning, medan i andra frågor den mening gäller som biträdes av ordföranden. Avvikelse från bestämmelserna om ombud kan dock föreskrivas i stadgarna (49 § SFL).

För beslut att överlåta eller söka inteckning i fast egendom eller upplåta sådan egendom med nyttjanderätt för längre tid än fem år fordras minst två tredjedelar av de avgivna rösterna, om ej annat föreskrivs i stadgarna (51 § SFL).

Vid omröstning i fråga om ändring av föreningens stadgar har varje röstberättigad medlem, oavsett om han äger en eller flera delägarfastigheter, en röst. För beslut om sådan ändring fordras minst två tredjedelar av de avgivna rösterna. Föreskrivs strängare villkor i stadgarna skall det gälla.

Beslut om stadgeändring skall genom styrelsens försorg genast anmälas för registrering. Vid anmälan skall fogas två bestyrkta avskrifter av protokoll över beslutet. Beslutet får ej tillämpas innan registrering skett (52 § SFL).

Till § 19

Angående innebörden av huvudtalsmetod och andelstalsmetod, se kommentaren till § 18.

Några i alla sammanhang godtagbara hållpunkter för en jämförelse mellan samfälligheter eller andra verksamhetsgrenar när det gäller intresset och ansvaret för gemensamma åtgärder kan knappast uppställas. Om det emellertid är avgjort hur intresset och ansvaret för den gemensamma åtgärden är att fördela mellan verksamhetsgrenarna finns en norm för den angivna jämförelsen. Ett sådant avgörande kan åstadkommas genom att i stadgarna bestäms hur kostnaderna för viss verksamhet, exempelvis administrationskostnader, skall bäras av de olika verksamhetsgrenarna (se prop. 1973:160 s 578).

Till § 20

Angående tillgänglighållande av protokollet, se kommentaren till § 16.

LANTMÄTERIMYNDIGHETEN

DALARNAS LÄN

Dagboksblad

Ärendenummer
W011731

Ärende Omprövning av Grycksbo vägförening

Kommun: Falun Dalarnas län

Datum	Anteckning	Aktbilaga	Signatur
2001-12-03	Ansökan inkommen.	A	ME
2004-02-10	Beslut om kungörelse		GI
2004-01-05	Beslut om statsbidrag	F	
2004-03-12	Kallelse till sammanträde 2004-04-01	1	ME
2004-03-13	Kungörelse införd i Dala-Demokraten	2	ME
2004-03-15	Kungörelse införd i Falu Kuriren	2	ME
2004-04-01	Fastighetsrättslig beskrivning, Stallgården ga:1	BE1	GI
2004-04-01	Andelstalslängd	BE2	GI
2004-04-01	Fastighetsrättslig beskrivning, rättighetsupplåtelse	BE3	GI
2004-04-01	Protokoll	PR1	GI
2004-04-01	Sakägarförteckning	B 3	ME
— " —	Närvarolista		
2004-04-01	Normer för andelstalsberäkning	C	GI
2004-04-01	Inventering/andelstalsberäkning	D	ME
2004-04-01	Fastigheter och ägare	E	ME
2004-04-01	Protokoll samfällighetsförening och stadgar Kopia		GI
2004-04-13	Överklagande från Gun-Lis Nyström och Ulla Olsson		
2004-04-21	Överklagande från Kenneth Ahlström		
2004-05-03	Överklagningshandlingarna till Falu tingsrätt		ME
2004-05-11	Beslut om statsbidrag	G	

Datum	Anteckning	Aktbilaga	Signatur
2005-02-08	Överklagningshandlingar från Falu Tingsrätt	H	
2005-08-24	Överklagningshandlingar från Hovrätten	I	
2006-03-14	Förslag till nya andelstal för Stallgården 1:273, 1:333, 1:372, 1:384 och 1:402 för yttrande. Enligt sändlista. Sändlista utgår.		KB
2006-03-27	Förrättningen avslutas utan sammanträde	PR2	JOO
2006-03-27	Normer för andelstalsberäkning	J	JOO
2006-03-27	Inventering/andelstalsberäkning	K	KB
2006-03-27	Andelstalslängd	BE4	KB
2006-03-27	Sakägarförteckning	B1	KB
2006-03-27	Fastighet och ägare	E1	KB
2006-03-29	Underrättelse ang förrättningens avslut 06-03-27 utan sammanträde enligt sändlista. Sändlista utgår.		KB
2006-10-04	Rättningar införda pga fastighetsregleringar och ägarbyten. Kopia på andelstalslängd till Sven Erik Bertell		KB
2006-11-17	Sakägarförteckning vid registrering	B2	KB
2006-11-17	Fastighet och ägare vid registrering	E1	KB
2006-11-17	Förrättningen registrerad		KB
2006-11-20	Akten till arkivet		KB
2006-11-20	Kopia till föreningen, till Falu kommun och FWBF		KB